DOC 2325

EDIÇÃO LIBERADA P/ CIRCULAÇÃO EM 30 MAI 2005 IOESC

Impresso Especial
68000010/2002-DR/SC
IOESC
CORREIOS

DIÁRIO OFICIAL

ESTADO DE SANTA CATARINA

www.ioesc.sc.gov.br

ANO LXXI | FLORIANÓPOLIS, (TERÇA-FEIRA) 24 DE MAIO DE 2005 | NÚMERO 17.644

SUMÁRIO

Governo do Estado
Atos do Poder Judiciário
Atos do Poder Legislativo 01
Atos do Poder Executivo 01
Gabinete do Governador
Gabinete do Vice-Governador

Secretarias de Estado

Administração 02
Agricultura e Desenvolvimento Rural 02
Comunicação 02
Coordenação e Articulação 03
Cultura, Turismo e Esporte 03
Desenvolvimento. Social, Trabalho e Renda 03
Desenvolvimento Sustentável 03
Educação, Ciência e Tecnologia 04
Fazenda 09
Infra-estrutura 11
Planejamento
Saúde 11
Segurança Pública e Defesa do Cidadão 12
Secretarias de Estado do Desenvolvimento Regional 13

Autarquias Estaduais 14
Fundações Estaduais 14
Economias Mistas 15
Concursos e Licitações 16
Tribunal de Contas
Repartições Federais
Prefeituras Municipais 21
Câmaras Municipais
Publicações Diversas 21

Governo do Estado

Luiz Henrique da Silveira
Governador

Eduardo Pinho Moreira
Vice-Governador

Marcos Luiz Vieira
Secretário de Estado da Administração

ATOS DO PODER LEGISLATIVO

Faço saber que a Assembléia Legislativa aprovou, nos termos do art. 59, § 1º, da Constituição do Estado e art. 184, inciso V, do Regimento Interno e eu, Deputado Julio Garcia, Presidente, promulgo o seguinte:

DECRETO LEGISLATIVO N. 18.262, de 2005
Susta Contrato firmado entre a Secretaria de Estado da Agricultura e Política Rural e o Instituto de Planejamento e Economia Agrícola de Santa Catarina – ICEPA/SC.

Art. 1º Fica sustado o Contrato n. 002/2003, de 29 de setembro de 2003, firmado entre a Secretaria de Estado da Agricultura e Política Rural e o Instituto de Planejamento e Economia Agrícola de Santa Catarina – ICEPA/SC, decorrente do Processo de Inexigibilidade de Licitação n. 031/2003, por força da Decisão n. 2158/2004, prolatada pelo Tribunal de Contas do Estado nos autos do Processo n. DIL – 03/07489841.

Art. 2º Este Decreto Legislativo entra em vigor na data de sua publicação.

Art. 3º Revogam-se as disposições em contrário.

PALÁCIO BARRIGA-VERDE, em Florianópolis, 23 de maio de 2005

Deputado Julio Garcia
Presidente

NF 182.151

IOMP 11686/057

ATOS DO PODER EXECUTIVO

O GOVERNADOR DO ESTADO DE SANTA CATARINA, no uso de suas atribuições legais, resolve baixar o(s) seguinte(s) Atos(s).

ATO nº 1025 - de 16/05/2005
FAZER CESSAR, conforme processo SEAP nº 7454058, a disposição para diversos órgãos, de servidores da IOESC.

NOME	MATRÍC.	ORGÃO DESTINO	ATO	A CONTAR DE
Airton Carlos de Faria Filho	219.361-2	SES	1863/03	25/02/05
Vilmar Micheluzzi	219.534-8	SSP	3332/03	14/03/05
Maria da Graça Vieira	219.444-9	SPG	1841/03	14/03/05
Eduardo Eloísio Costa	219.605-0	SES	1863/03	25/02/05
Vera Lúcia da Silva	219.529-1	SES	2389/03	09/03/05
Ambrósio Pazeto	219.556-9	UDESC	1448/03	28/03/05
Sílvio Amorim	219.515-1	SED	2566/03	28/03/05
Maria da Conceição M. Fernandes	219.441-4	SES	1863/03	25/02/05

ATO nº 841 - de 03/05/2005
NOMEAR, de acordo com os arts. 9º e 11 da Lei nº 6.745/85 e conforme consta do Processo SEAP 6088/058, ARTÊMIO JOSÉ BARTH, para exercer o cargo de GERENTE DE PROGRAMAS E AÇÕES, nível DGS-3, da SDR - SÃO MIGUEL DO OESTE.

ATO nº 1169 - 19/05/2005
TORNAR SEM EFEITO, conforme processo nº SEAP 7921/055, a nomeação por concurso efetuada através do Ato nº 214, publicado no DOE de 04/02/2005, para exercer o cargo de Professor, nível MAG-07-A, na Secretaria de Estado da Educação e Inovação, as pessoas abaixo relacionadas:

. Christian Alexandre Alves Rosa
. Silvana Schork.

ATO nº 1178 - de 20/05/2005
NOMEAR, de acordo com os arts. 9º e 11, da Lei nº 6.745/85 e conforme consta do Processo nº SEAP 8037/051, **ALINE VEIGA PEREIRA VELHO,** matrícula nº 354781-7-01, para exercer o cargo em comissão (5121) de CONSULTOR JURÍDICO, nível DGS-1, da SECRETARIA DE ESTADO DA COMUNICAÇÃO.
REPRODUZIDO POR INCORREÇÃO

ATO nº 1171 - 19/05/2005
TORNAR SEM EFEITO, conforme processo nº SEAP 7920/059, a nomeação por concurso de MARIA NILZA GOMES, efetuada através do Ato nº 214, publicado no DOE de 04/02/2005, para exercer o cargo de Professor, nível MAG-07-A, na Secretaria de Estado da Educação e Inovação.

ATO nº 1172 - de 19/05/2005
INCLUIR, no Ato nº 465, publicado no D.O.E. de 11/03/2005, que nomeou por concurso, para exercer o cargo de Professor, MAG-07-A, no Quadro do Magistério Público Estadual, ALINE GODOY CRAVEIRO, inscrição nº 22.347, C.H.30, lotação nº 754001295850, código 8179, município de Joinville.

ATO nº 1180 - de 20/05/2005
COLOCAR À DISPOSIÇÃO, da Secretaria de Estado da Agricultura e Desenvolvimento Rural, de acordo com o Decreto 1344/2004, conforme processo SEAP 7979/053, JOSÉ QUINTINO CARDOSO, lotado na SANTUR, com ônus para a origem, até 31/12/2006.

ATO nº 1181 - de 20/05/2005
PRORROGAR, conforme processo SEAP 8040/052, os efeitos do Ato 3459, publicado no DOE de 24/09/2003, que colocou à disposição da ALESC, LUIZ ROBERTO LOCKS, matrícula nº 172099-6-1, lotado na SES, até 31/12/2006.

ATO nº 1182 - de 20/05/2005
CONVOCAR, para prestar serviços no Gabinete do Vice-Governador, nos termos do art. 209, da Lei Complementar nº 284/05, conforme processo SEAP 8065/055, MILTON MARTINI, matrícula nº 142.684-2-1, ocupante do cargo de Auditor Fiscal Receita Estadual, nível AFRE-4-J, lotado na SEF, com ônus para o destino, até 31/12/2006.

ATO nº 1185 - de 20/05/2005
COLOCAR À DISPOSIÇÃO, de acordo com o art. 29, inciso I e VIII, combinado com o art. 83, inciso III, da Lei nº 6844/86 e Decreto 1344/2004, da Prefeitura Municipal de Irineópolis, para exercer o cargo em comissão de Secretário Municipal de Educação, Cultura e Esportes, conforme processo nº SEAP-7922/051, ESTELA MARIS MARQUES, matrícula nº 114729-3-1, ocupante do cargo de PROFESSOR, nível MAG-10-F, lotada na SED, no período de 10/02/2005 a 31/12/2006, sem ônus para o Estado.

ATO nº 1186 - de 20/05/2005
COLOCAR À DISPOSIÇÃO, de acordo com o art. 29, incisos I e VIII, combinado com o art. 83, inciso III, da lei nº 6844/86 e Decreto 1344/2004, da Prefeitura Municipal de Agua Doce, para exercer o cargo em comissão de Secretário Municipal de Educação, Cultura e Esportes, conforme processo nº SEAP-7771/053, MARINO DE SOUZA PINTO, matrícula nº 237356-4-01, ocupante do cargo de PROFESSOR, nível MAG-10-G, lotado na SED, no período de 01/02/2005 a 31/12/2006, sem ônus para a origem.

ATO nº 1187 - de 20/05/2005
COLOCAR À DISPOSIÇÃO, de acordo com o art. 29, inciso I e VIII, combinado com o art. 83, inciso III, da lei nº 6844/86 e Decreto 1344/2004, da Prefeitura Municipal de Biguaçú, para exercer o cargo em comissão de Secretário Municipal de Educação, Cultura e Esportes, conforme processo nº SEAP-007919/050, **ZULMARA LUIZA GESSER**, matrícula nº **216396-9-1**, ocupante do cargo (896) de E A E - ORIENTADOR EDUCACIONAL, nível MAG-10-E, lotado(a) no(a) SED, no período de 02/01/2005 a 31/12/2006, sem ônus para a origem.

ATO nº 1188 - de 20/05/2005
COLOCAR À DISPOSIÇÃO, de acordo com o art. 29, inciso I e VIII, combinado com o art. 83, inciso III, da lei nº 6844/86 e Decreto 1344/2004, da Prefeitura Municipal de Treviso, para exercer o cargo em comissão de Secretário Municipal de Educação, Cultura e Esportes, conforme processo nº SEAP-007918/054, **VANI ANACLETO**, matrícula nº **149771-5-1**, ocupante do cargo (701) de PROFESSOR, nível MAG-10-G, lotado(a) no(a) SED, no período de 03/01/2005 a 31/12/2006, sem ônus para a origem.

ATO nº 1189 - de 20/05/2005
COLOCAR À DISPOSIÇÃO, de acordo com o art. 29, inciso I e VIII, combinado com o art. 83, inciso III, da lei nº 6844/86 e Decreto 1344/2004, da Prefeitura Municipal de Ipira, para exercer o cargo em comissão de Secretário Municipal de Educação, Cultura e Esportes, conforme processo nº SEAP-007917/058, **SONIA MARA VIERO**, matrícula nº **186141-7-4**, ocupante do cargo (701) de PROFESSOR, nível MAG-10-C, lotado(a) no(a) SED, no período de 01/02/2005 a 31/12/2006, sem ônus para a origem.

ATO nº 1190 - de 20/05/2005
COLOCAR À DISPOSIÇÃO, de acordo com o art. 29, inciso I e VIII, combinado com o art. 83, inciso III, da lei nº 6844/86 e Decreto 1344/2004, da Prefeitura Municipal de Descanso, para exercer o cargo em comissão de Secretário Municipal de Educação, Cultura e Esportes, conforme processo nº SEAP-007916/051, **AIRTO ALBERTO GRASSIOLLI**, matrícula nº **154864-6-3**, ocupante do cargo (701) de PROFESSOR, nível MAG-7-A, lotado(a) no(a) SED, no período de 03/01/2005 a 31/12/2006, sem ônus para a origem.

ATO nº 1194 - de 23/05/2005
PRORROGAR, conforme processo SEAP 8038/058, os efeitos do Ato 3321, publicado no DOE. de 02/09/2003, que colocou à disposição da ALESC, GILMAR DAROLT, matrícula nº 143.147-1, lotado na SEF, até 31/12/2006.

LUIZ HENRIQUE DA SILVEIRA
Governador do Estado

MARCOS VIEIRA
Secretário de Estado da Administração

SECRETARIAS DE ESTADO

ADMINISTRAÇÃO

O SECRETÁRIO DE ESTADO DA ADMINISTRAÇÃO, no uso de suas atribuições legais, resolve baixar a(s) seguinte(s) Portaria(s):

PORTARIA nº 806 - de 13/05/2005
CONCEDER EXONERAÇÃO, de acordo com o art. 169, da Lei nº 6.745/85, conforme processo nº SEAP-007483/058, a **WALDIR MACHADO ADÃO**, matrícula nº **920921-2-1**, do cargo de provimento efetivo (788) de AGENTE DE SERVIÇOS GERAIS, nível ONA-2-E, lotado(a) no(a) SES, a partir de 20/04/2005. Reproduzida por Incorreção.

PORTARIA nº 819 - de 16/05/2005
DESIGNAR, os servidores CARLOS ROBERTO FRAGA, matrícula nº 172225-5-01, LUIZ HENRIQUE GODINHO, matrícula nº 239700-5-01, DALVA CESA DE MELO, matrícula nº 135898-7-01, PAULO STEINWANDTER, matrícula nº 235179-0-01 e MARIA CONCEIÇÃO DOS SANTOS PAULI, matrícula nº 141479-8-01, como membros efetivos e LIENE ALMEDINA MARTINS , matrícula nº 153676-1-01 e GENTILINO FARIAS FILHO, matrícula nº 196466-6-01, como membros suplentes, para sob a presidência do primeiro, comporem a Comissão Permanente de Licitação para alienação de bens móveis e imóveis, inclusive veículos e semoventes, dos órgãos da Administração Direta, Autárquica e Fundacional do Poder Executivo do Estado de Santa Catarina, com atribuições para declarar a inservibilidade e realizar a avaliação dos bens e a elaboração do processo de licitação, pelo período de 60 (sessenta) dias, a partir de 01.05.2005.

MARCOS VIEIRA
Secretário de Estado da Administração

AGRICULTURA E DESENV. RURAL

SECRETARIA DE ESTADO DA AGRICULTURA E DESENVOLVIMENTO RURAL

EXTRATO DO CONTRATO Nº 015/2005. ORIGEM Tomada de Preços n º 003/2005, realizado pela SAR. PARTES: Secretaria de Estado da Agricultura e Desenvolvimento Rural e Comp4 Informática Ltda. OBJETO: Fornecimento de equipamentos de informática. VALOR E DOTAÇÃO: O valor global do presente contrato é de R$ 50.994,00 (cinqüenta mil e novecentos e noventa e quatro reais), correndo a despesa à conta da Ação 2.166 "AÇÕES SUPLEMENTARES DE APOIO AO DESENVOLVIMENTO RURAL E PESQUEIRO, Elemento de Despesa 44.90.52, Fonte 0128, do Orçamento do Estado de Santa Catarina para 2005. PRAZO DE VIGÊNCIA: O Contrato terá vigência a partir da assinatura até a data do efetivo pagamento. DATA E ASSINATURA: Florianópolis-SC, 19 de maio de 2005. Moacir Sopelsa, pela Secretaria Ricardo Alfredo Holtz Comp4.

SECRETARIA DE ESTADO DA AGRICULTURA E DESENVOLVIMENTO RURAL

EXTRATO DO CONTRATO Nº 016/2005. ORIGEM Tomada de Preços n º 003/2005, realizado pela SAR. PARTES: Secretaria de Estado da Agricultura e Desenvolvimento Rural e Ilha Service Serviços de Informática Ltda. OBJETO: Fornecimento de equipamentos de informática. VALOR E DOTAÇÃO: O valor global do presente contrato é de R$ 84.274,00 (oitenta e quatro mil e duzentos e setenta e quatro reais), correndo a despesa à conta da Ação 2.166 "AÇÕES SUPLEMENTARES DE APOIO AO DESENVOLVIMENTO RURAL E PESQUEIRO, Elemento de Despesa 44.90.52, Fonte 0128, do Orçamento do Estado de Santa Catarina para 2005. PRAZO DE VIGÊNCIA: O Contrato terá vigência a partir da assinatura até a data do efetivo pagamento. DATA E ASSINATURA: Florianópolis-SC, 19 de maio de 2005. Moacir Sopelsa, pela Secretaria Alcides de Brida Neto pela Ilha Service.

SECRETARIA DE ESTADO DA AGRICULTURA E DESENVOLVIMENTO RURAL

EXTRATO DO CONTRATO Nº 017/2005. ORIGEM Tomada de Preços n º 003/2005, realizado pela SAR. PARTES: Secretaria de Estado da Agricultura e Desenvolvimento Rural e Tecnset Informática Ltda. OBJETO: Fornecimento de equipamentos de informática. VALOR E DOTAÇÃO: O valor global do presente contrato é de R$ 15.354,00 (quinze mil e trezentos e cinqüenta e quatro reais), correndo a despesa à conta da Ação 2.166 "AÇÕES SUPLEMENTARES DE APOIO AO DESENVOLVIMENTO RURAL E PESQUEIRO, Elemento de Despesa 44.90.52, Fonte 0128, do Orçamento do Estado de Santa Catarina para 2005. PRAZO DE VIGÊNCIA: O Contrato terá vigência a partir da assinatura até a data do efetivo pagamento. DATA E ASSINATURA: Florianópolis-SC, 19 de maio de 2005. Moacir Sopelsa, pela Secretaria Paulo Sérgio C. Schimenes pela Ilha Tecnoset.

SECRETARIA DE ESTADO DA AGRICULTURA E DESENVOLVIMENTO RURAL

EXTRATO DO CONTRATO Nº 018/2005. ORIGEM Tomada de Preços n º 003/2005, realizado pela SAR. PARTES: Secretaria de Estado da Agricultura e Desenvolvimento Rural e BOMPROJECT Projetores e Som Comercial Ltda. OBJETO: Fornecimento de equipamentos de informática. VALOR E DOTAÇÃO: O valor global do presente contrato é de R$ 10.538,00 (dez mil e quinhentos e trinta e oito reais), correndo a despesa à conta da Ação 2.166 "AÇÕES SUPLEMENTARES DE APOIO AO DESENVOLVIMENTO RURAL E PESQUEIRO, Elemento de Despesa 44.90.52, Fonte 0128, do Orçamento do Estado de Santa Catarina para 2005. PRAZO DE VIGÊNCIA: O Contrato terá vigência a partir da assinatura até a data do efetivo pagamento. DATA E ASSINATURA: Florianópolis-SC, 19 de maio de 2005. Moacir Sopelsa, pela Secretaria Antônio Carlos Alves Fleira pela BOMPROJECT.

SECRETARIA DE ESTADO DA AGRICULTURA E DESENVOLVIMENTO RURAL

EXTRATO DO CONTRATO Nº 019/2005. ORIGEM Tomada de Preços n º 003/2005, realizado pela SAR. PARTES: Secretaria de Estado da Agricultura e Desenvolvimento Rural e Lacerda Sistemas de Energia Ltda. OBJETO: Fornecimento de equipamentos de informática. VALOR E DOTAÇÃO: O valor global do presente contrato é de R$ 8.657,00 (oito mil e seiscentos e cinqüenta e sete reais), correndo a despesa à conta da Ação 2.166 "AÇÕES SUPLEMENTARES DE APOIO AO DESENVOLVIMENTO RURAL E PESQUEIRO, Elemento de Despesa 44.90.52, Fonte 0128, do Orçamento do Estado de Santa Catarina para 2005. PRAZO DE VIGÊNCIA: O Contrato terá vigência a partir da assinatura até a data do efetivo pagamento. DATA E ASSINATURA: Florianópolis-SC, 19 de maio de 2005. Moacir Sopelsa, pela Secretaria Luiz Takao Aoto pela Lacerda Sistemas.

SECRETARIA DE ESTADO DA AGRICULTURA E DESENVOLVIMENTO RURAL

EXTRATO DO CONTRATO Nº 020/2005. ORIGEM Tomada de Preços n º 003/2005, realizado pela SAR. PARTES: Secretaria de Estado da Agricultura e Desenvolvimento Rural e Equilíbrio Equipamentos de Informática Ltda. OBJETO: Fornecimento de equipamentos de informática. VALOR E DOTAÇÃO: O valor global do presente contrato é de R$ 12.749,00 (doze mil e setecentos e quarenta e nove reais), correndo a despesa à conta da Ação 2.166 "AÇÕES SUPLEMENTARES DE APOIO AO DESENVOLVIMENTO RURAL E PESQUEIRO, Elemento de Despesa 44.90.52, Fonte 0128, do Orçamento do Estado de Santa Catarina para 2005. PRAZO DE VIGÊNCIA: O Contrato terá vigência a partir da assinatura até a data do efetivo pagamento. DATA E ASSINATURA: Florianópolis-SC, 19 de maio de 2005. Moacir Sopelsa, pela Secretaria e Perci Perle Barancoski pela Equilíbrio.

IOMP 13950/053

COMUNICAÇÃO

Secretaria de Estado de Comunicação
Diretoria de Divulgação

www.sc.gov.br

EXTRATO DO CONTRATO Nº 002/2005

Contratante: Secretaria de Estado de Comunicação, representada por Derly Massaud de Anunciação, Secretário de Estado de Comunicação. **Contratada:** Almaq – Equipamentos para Escritórios Ltda., representada pelo Sócio-gerente Jair Batista Gonçalves. **Objeto**: locação de 2 (duas) fotocopiadoras da marca Sharp, conforme Pregão nº 0091/2004 – SEA/DIAM. **Valor Mensal:** R$ 2.478,00 (dois mil quatrocentos e setenta e oito reais). **Dotação Orçamentária:** Ação: 4484; Elemento: 3.3.90.39; Fonte de Recursos: 0100. **Vigência:** 24 meses a partir da data da assinatura do Contrato. **Data da Assinatura:** 09/05/2005.

Secretaria de Estado de Comunicação
Diretoria de Divulgação

Extrato do 3º Termo Aditivo ao Contrato nº 006/2003-SEI

Contratante: Secretaria de Estado de Comunicação, representada por Derly Massaud de Anunciação, Secretário de Estado de Comunicação. **Contratada:** Pólo, Equipe e Borghoff Comunicação Ltda., representada pelo Sócio-gerente Luiz Alberto do Nascimento. **Objeto**: Acrescenta 25% (vinte e cinco por cento) à previsão orçamentária anual do contrato. **Fundamentação Legal:** §1º do art. 65 da Lei nº 8.666/93. **Data da Assinatura:** 10/05/2005.

IOMP 13929/054

COORDENAÇÃO E ARTICULAÇÃO

SECRETARIA DE ESTADO DE COORDENAÇÃO E ARTICULAÇÃO

EXTRATO DO TERMO DE CESSÃO DE USO Nº 004/2005-SCA

CEDENTE: Secretaria de Estado de Coordenação e Articulação.
CESSIONÁRIA: CREDISC - Cooperativa de Economia e Crédito Mútuo dos Servidores Públicos do Estado de Santa Catarina.
OBJETO: cessão de um espaço correspondente à 90m² no andar térreo do Bloco – 3, localizado no Centro Administrativo, com sede na Rodovia SC 401, Km 5, 4.600, Saco Grande II, Florianópolis/SC, com a finalidade de um Posto de Atendimento Cooperativo (PAC).
VIGÊNCIA: 20/05/2005 até 20/05/2010, podendo ser prorrogado.
ASSINADO POR: João Batista Matos, Secretário de Estado de Coordenação e Articulação e Renato Luiz Hinning, Diretor da CREDISC.
Florianópolis, 20 de maio de 2005.

IOMP 13843/052

RELATÓRIO Nº 004/2005
O Secretário de Estado da Casa Civil, no uso de suas atribuições, e tendo em vista o disposto no art. 99, parágrafo 8º da Lei Complementar nº 243/03, combinado com o art. 14 do Decreto 133/99, informa o pagamento das despesas relacionadas com diárias no mês de abril/2005

Matrícula	Nome	Valor	Qtde	Motivo
	SECRETARIA DE ESTADO DA CASA CIVIL			
045.597-0	JOAO BATISTA MATOS	2.490,00	7,0	SGG
237.511-7	JOAO J. DOS SANTOS	770,00	7,0	SGG
316.142-0	AZIZO F. DA CUNHA	220,00	2,0	SGG
288.541-7	ARILDA N. CERQUEIRA	165,00	1,5	SGG
351.075-0	ZILAH B. MARCHESINI	156,00	1,0	SGG
299.885-8	JOSÉ A. VEQUI	468,00	3,0	SGG
314.178-0	ANGELA BUHR	110,00	1,0	SGG
295.776-0	MARIA DE F. CORDOVA	660,00	6,0	SGG
351.156-1	JORGE WELTER	624,00	4,0	
295.442-7	MILTON KUHNEN	495,00	4,5	SGG
	SUB-TOTAL.....	6.158,00	37,0	
	SECRETARIA DE ESTADO DA ARTICULAÇÃO NACIONAL			
303.411-9	LUCIO COLOMBO	459,00	3,0	SGG
297.606-4	IVONICE A CAMPOS	2.700,00	6,0	SGG
351.051-4	VALDIR COLATTO	2.925,00	6,5	SGG
	SUB-TOTAL.....	6.084,00	15,5	
	SECRETARIA DE ESTADO DA ART. INTERNACIONAL			
356.097-0	HERCÍLIO B. VIEIRA	390,00	2,5	SGG
353.098-1	ROBERTO COLIN	15.960,00	14,0	SGG
	SUB-TOTAL.....	16.350,00	16,5	
	CASA MILITAR			
136.160-0	OSMAR D. COTTA	150,00	1,5	MO
233-0	LUIZ ADALTO COSTA	1.428,00	7,0	PL
310.128-2	MAURINO M. CARDOSO	55,00	0,5	MO
322.479-1	AILTON DOS SANTOS Fº	1.128,00	4,5	PL
325.911-0	VITOR HUGO TABALIPA	1.128,00	4,5	PL
330.934-0	MAURICIO R. BLOM	1.134,00	4,5	PL
3417-7	CARMELO FARACO JR.	888,00	5,0	PL
351.050-6	JOÃO M. MOREIRA	1.326,00	8,5	SGG
364-6	MARCIO L. SILVEIRA	1.164,00	6,0	PL
900.777-6	GILIO L. MAFIOLETTI	50,00	0,5	MO
906.927-5	PEDRO PAULO FRAGA	100,00	1,0	MO
907.535-6	GILSON A. SARDÁ	350,00	3,5	MO
907.794-4	NEWTON JAQUES LUZ	200,00	2,0	MO
909.289-7	EDEMAR A. GAMA	200,00	2,0	MO
909.721-0	LUCIO R. DA ROCHA	50,00	0,5	MO
911.001-4	JAIRO SAGAZ	100,00	1,0	MO
911.007-0	JOSÉ R. DE SOUZA JR.	400,00	4,0	MO
911.358-4	RENATO JOSÉ SOUZA	1.428,00	7,0	SGG
911.518-8	ALTAMIR MARTINS	50,00	0,5	MO
911.939-6	NILDO O. TEIXEIRA	156,00	1,0	SGG
912.151-0	VANICE S. FLORENÇA	6.080,00	8,0	SGG
912.494-2	EDSON DEMBO KLOS	600,00	6,0	MO
912.499-3	DEMILSON S. ROSA	1.000,00	10,0	MO
913.351-8	OSNILDO DOS SANTOS	50,00	0,5	MO
913.518-9	LUIZ CARLOS VITÓRIO	1.197,00	6,0	SGG
913.530-8	PAULO CESAR KNIHS	702,00	4,5	SGG
913.612-6	JANIO V. VIEIRA	770,00	7,0	SGG
913.681-9	LAURO ANTONIO LOPES	605,60	5,5	MO
913.933-8	ILTON DA SILVA	50,00	0,5	MO
914.141-3	GILBERTO SILVA	500,00	5,0	MO
914.749-7	JOSÉ M. DE ESPINDOLA	1.045,00	9,5	SGG
914.751-9	MARCIO L. DE SOUZA	350,00	3,5	MO
916.804-4	JOSE CIRIO ARCENIO	50,00	0,5	MO
917.279-3	SANDRO LUIZ ALVES	850,00	8,5	M O
917.569-5	ANDRE G. BRAGA	156,00	1,0	SGG
917.656-0	GILMAR PIRES	300,00	3,0	MO
917.715-9	AROLDO SCHLICHTING	1.375,00	12,5	SGG
918.867-3	MARCO R. PEREIRA	55,00	0,5	SGG
920.096-7	JOSE N. DE ASSIS	50,00	0,5	MO
920.785-6	MARCO A. COSTA	880,00	8,0	MO
908.684-6	JOAO L. BOTELHO	9.120,00	8,0	SGG
920.857-7	CHARLES F. MACHADO	110,00	1,0	SGG
920.925-5	RENATO S. GUNTHER	200,00	2,0	MO
920.991-3	GIOVANI SCOTTINI	300,00	3,0	MO
921.524-7	GABRIELA R. X. LINS	786,00	4,0	SGG
921.925-0	ANDRE M. MACHADO	600,00	6,0	MO
921.990-0	EDUARDO L. RACHADEL	100,00	1,0	MO
922.013-5	VALMIR V. DA SILVA	100,00	1,0	MO
923.215-0	HARLEI BORBA	1.000,00	10,0	MO
923.250-8	DIOGENES J. MACHADO	350,00	3,5	MO
923.938-3	FABIO L. DE OLIVEIRA	50,00	0,5	MO
923320-3	CHRISTIANO CARDOSO	156,00	1,0	SGG
924.677-0	JOSÉ E. VIEIRA	858,00	5,5	SGG
925.082-4	CAETANO GONZALES	300,00	3,0	SGG
926.581-3	ALEXSANDRO A. VALE	650,00	6,5	MO
	SUB-TOTAL.....	42.830,00	221,5	
	TOTAL	**71.422,00**	**290,5**	

Legenda de motivos :

SGG - A Serv. do Gab. do Gov.
MO - Motorista
PL - Piloto

COMP. DE DIARIAS 03/04		
MES REF.	QT.	VALOR
abril/04	226,0	49.392,00
abril/05	290,5	71.422,00

Florianópolis, 11 de maio de 2005

João Batista Matos
Secretário de Estado da Coordenação e Articulação

IOMP 13861/050

CULTURA, TURISMO E ESPORTE

SECRETARIA DE ESTADO DA CULTURA, TURISMO E ESPORTE

EXTRATO DE TERMO DE COMPROMISSO REFERENTE AO PROGRAMA DE GOVERNO "A PRIMEIRA CHANCE" DA SECRETARIA DE ESTADO DA CULTURA, TURISMO E ESPORTE, CONVÊNIO Nº 6650/2003-8, CELEBRADO COM A SECRETARIA DE ESTADO DA EDUCAÇÃO .E INOVAÇÃO, PUBLICADO NO DIÁRIO OFICIAL Nº 17.192, CONFORME DECRETO ESTADUAL Nº 387 DE 23 JULHO DE 1999.

ESTAGIÁRIO	CPF	TERMO COMP. Nº	INÍCIO	VALOR
Ana Paula de Oliveira (Furnas)	010.600.809-90	273	01/02/05	170,00
Leandro Machado de Oliveira (Furnas)	064.326.599-65	274	01/02/05	170,00
Priscila de Oliveira Coelho (Furnas)	064.614.089-24	272	01/02/05	170,00
Monaliza Anacleto da Silveira (PG)	064.606.689-73	269	01/02/05	170,00

SECRETARIA DE ESTADO DA CULTURA , TURISMO E ESPORTE

EXTRATO DE TERMO DE COMPROMISSO REFERENTE AO PROGRAMA DE GOVERNO "A PRIMEIRA CHANCE" DA SECRETARIA DE ESTADO DA CULTURA,TURISMO E ESPORTE CONVÊNIO Nº 6652/2003-4, CELEBRADO COM A UNIVERSIDADE FEDERAL DE SANTA CATARINA-UFSC, PUBLICADO NO DIÁRIO OFICIAL Nº 17.192, CONFORME DECRETO ESTADUAL Nº 387 DE 23 JULHO DE 1999.

Estagiário	CPF	Termo Comp. Nº	Início	Valor
Marie Piazza Pagnan	058.860.129-23	301	11/04/05	R$ 200,00

ESTADO DE SANTA CATARINA
SECRETARIA DE ESTADO DA CULTURA, TURISMO E ESPORTE
EXTRATO DE RESCISÃO DE TERMO DE COMPROMISSO REFERENTE AO PROGRAMA DE GOVERNO "A PRIMEIRA CHANCE" DA SECRETARIA DE ESTADO DA ORGANIZAÇÃO DA CULTURA, TURISMO E ESPORTE, CONFORME DECRETO ESTADUAL 387 DE 23 JULHO DE 1999.

ESTAGIÁRIO	CPF	RECISÃO
Élita Pinheiro	009.871.929-73	19/03/2005
Jamile Mattos Alexandre	045.099.669-70	11/03/2005
Reinaldo Salvador Zanini	037.864.499-68	19/03/2005
Isaac Ramos Leite	006.827.149-25	23/03/2005
Paula Prosdócimo	058.577.989-90	30/05/2005
Vanessa Baucelli	065.951.669-17	19/05/2005

DESENV. SOCIAL, TRABALHO E RENDA

PORTARIA Nº 032/05 – 10.05.2005
REVIGORAR, com base no art. 23, da Lei nº 6.745, de 28 de dezembro de 1985, para 40 (quarenta) horas semanais, o regime de trabalho de **JUREMA MARIA DA CUNHA VERZOLA**, matrícula nº 239.472-3, ocupante do cargo de Técnico em Atividades Administrativas, lotada na Secretaria de Estado do Desenvolvimento Social, Trabalho e Renda, a partir de 1º.05.2005.

CEZAR JOÃO CIM
Secretário de Estado do Desenvolvimento Social, Trabalho e Renda

Extrato de Termo de Rescisão, referente ao Convênio nº 3775/2003-3/SDS/UNOCHAPECÓ, firmado entre a Secretaria de Estado do Desenvolvimento Social, Urbano e Meio Ambiente e a Universidade Comunitária Regional de Chapecó – UNOCHAPECÓ, publicado no Diário Oficial nº 17.195, conforme Decreto Estadual nº 387 de 23 julho de 1999.

Estagiário	Curso	Inst. Ens.	Mun.	Início	Rescisão
Marivania Rampanelli	Letras	UNOCH APECÓ	Chapecó	01/10/04	01/11/04

DESENVOLVIMENTO SUSTENTÁVEL

ESTADO DE SANTA CATARINA
SECRETARIA DE ESTADO DO DESENVOLVIMENTO SUSTENTAVEL

PORTARIA Nº 005/05 – de 13/05/2005
DELEGA COMPETÊNCIA, com base no art. 7º, inciso I, da Lei Complementar nº 284, de 28 de fevereiro de 2005, ao servidor **VITOR HUGO DA SILVA MEDEIROS**, matrícula nº 351.163-4, Diretor Geral, para no âmbito desta Secretaria de Estado, ordenar despesas, emitir cheques, autorizar a expedição e a assinatura de empenhos, subempenhos, estornos, ordens de pagamentos, balanços e balancetes contábeis, a partir de 23 de maio de 2005.

BRAULIO BARBOSA
Secretário de Estado do Desenvolvimento Sustentável

SECRETARIA DE ESTADO DO DESENVOLVIMENTO SUSTENTÁVEL

EXTRATO DO QUINTO TERMO ADITIVO DE CONTRATO DE PRESTAÇÃO DE SERVIÇOS Nº 32/2001 .
Contratantes: Secretaria de Estado do Desenvolvimento Sustentável e a Secretaria de Estado do Desenvolvimento Social, Trabalho e Renda. **Contratada**: Encatur – Viagens e Turismo Ltda. **Cláusula Primeira –** A Cláusula Primeira do contrato original, que trata do objeto e Condições de Pagamento fica acrescida da alínea "e" que assim dispõe: "e" Nos bilhetes de passagens aéreas deverá a contratada fazer constar a seguinte informações: "pagamento à conta de Recursos Públicos" reembolsável exclusivamente pelo órgão requisitante ou comprador. **Cláusula Quarta –** A Cláusula Terceira do contrato original, passa a vigorar com a seguinte redação: **"Cláusula Terceira – Da Dotação Orçamentária"**As despesas com a execução do presente Termo Aditivo ocorrerão à conta dos seguintes recursos: Secretaria de Estado do Desenvolvimento Sustentável, Fontes 0100 e 1100,Proj/Ativ. 4403 e 7923 e Elemento Despesa 3.3.90.33, Secretaria de Estado do Desenvolvimento Social, Trabalho e Renda, Fontes – 0100, 0128, Proj/Ativ. 4403, 2316 e 2317, elementos Despesa 3.3.90.33.**Cláusula Quinta** – Em todo o contrato original onde se

DOC 2328

lê CONTRATANTE, leia-se CONTRATANTES. **Cláusula Sexta** – Excetuando-se as cláusulas aditadas pelo presente instrumento, permanecem em vigor as demais cláusulas do contrato anteriormente assinado. **Assinado em:** 10/05/2005, pelos Srs. Bráulio Barbosa, César João Cim e Sra. Arlete Mendes Ramos.

IOMP 13953/052

EDUCAÇÃO, CIÊNCIA E TECNOLOGIA

O SECRETÁRIO DE ESTADO DA EDUCAÇÃO, CIÊNCIA E TECNOLOGIA, no uso de suas atribuições legais, resolve baixar a(s) seguinte(s) Portaria(s):

PORTARIA P/ 958 - de 12/05/2005
CONCEDER PROGRESSO FUNCIONAL VERTICAL, conforme Processo PSEC-011165/030, nos termos da letra a, inciso II, parágrafo 2º, do artigo 15, da Lei nº.1139, de 28/10/92, combinado com a letra a, inciso II, do artigo 3º e 4º, do Decreto nº 3001, de 30.11.92, a **MARIANI BALLAND CHRISTOVAO**, matrícula nº **107772-4-1**, ocupante do cargo/nível/referência de PROFESSOR MAG-11-C, passando a ocupar o cargo/nível/referência de PROFESSOR MAG-12-A, a contar de 01/09/2003.

PORTARIA P/ 982 - de 16/05/2005
DESIGNAR, conforme Processo SR04-4569/040, e PSEC -5175/054, os Servidores Públicos Estaduais: TEREZA JULITA SGARBOSSA, matrícula 35267-9-03, ASSISTENTE TECNICO PEGAGÓGICO, nível 29/07/01, LUCI APARECIDA PORTELLA, matr. 362108-1-01, ASSISTENTE TÉCNICO PEDAGÓGICO, nível 29/07/01, E ELIANE DE F. DAL BERTO, matr. 233865-3-02, CONSULTOR EDUCACIONAL, nível 29/07/01, todas em exercício na SED, para, sob a presidência da primeira constituirem COMISSÃO DE SINDICÂNCIA, a fim de apurar possíveis irregularidades cometidas pelo funcionário ORLI BENNO KOLLN, matrícula 314593-0-04, PROFESSOR, NÍVEL 29/07/01, com regime de 10 (dez) horas semanais, em exercício na ESCOLA DE EDUCAÇÃO BÁSICA DR. SERAFIN ENOSS BERTASO, localizada na Avenida Progresso nº 900, município de NOVA ITABERABA, CEP. 89818.000, fone (49) 3270024.

PORTARIA P/ 983 - de 16/05/2005
DESIGNAR, tendo em vista do que consta do PROCESSO RHSE-16927/044, os Servidores Públicos Civis Estaduais Estáveis, MARIA SALETE GHIDI PEPLAU, matrícula 289.100-0-01, ASSISTENTE TECNICO PEDAGÓGICO, nível 29/10/01, JUDITE NAIDECK DE SOUZA, matr. 144744-0-01, PROFESSOR, nível 29-10-02 e MARALU CLEMENT TURECK, matr. 168931-8-01, PROFESSOR, nível 29-10-07, todos lotados na SED, para, sob a presidência da primeira, constituirem comissão de PROCESSO ADMINISTRATIVO DISCIPLINAR, a fim de apurar infração disciplinar atribuída ao servidor VINICIUS DE LACERDA FENDRICH, matr. 213972-3-01, PROFESSOR, nível 29-07-03, lotado e em exercício na ESCOLA DE ENSINO MÉDIO PROFESSOR ROBERTO GRANT, município de SÃO BENTO DO SUL/SC, com regime de 20 (vinte) horas semanais, por ter se ausentado injustificadamente do exercício de suas funções, no período de 19/02/2004 a 02/05/2004, portanto, mais de 30 (trinta) dias consecutivos, o que, em sendo devidamente comprovado, implica em ABANDONO DE CARGO, conforme disposições constante do art. 27, § 1º do art. 167 C/C 163, todos da Lei nº 6844, de 29 de julho de 1986. A Comissão Disciplinar deverá instalar-se no prazo de 10 (dez) dias, a contar da publicação desta no Diário Oficial do Estado.

PORTARIA P/ 996 - de 17/05/2005
CESSAR EFEITOS, conforme Processo PSEC-8303/053, da Portaria P/586 de 19/02/2004, que autorizou , ADA MARIZA TOBAL, matr. 224727-5-02, a frequentar o curso de Pós-Graduação - Doutorado em Engenharia de Produção, Inteligência Aplicada da Universidade Federal de Santa Catarina /UFSC, a partir de 02/05/2005.

PORTARIA P/ 1002 - de 18/05/2005
AUTORIZAR O AFASTAMENTO, de acordo com o artigo 2º, inciso I, da Portaria Nº.003/03, conforme Processo SR15-002782/057, **MARIA DAS GRACAS DA COSTA**, matrícula nº **159858-9-1**, ocupante do cargo de PROFESSOR (701), nível MAG-3-G, com 20 horas semanais, lotado(a) na EEB FREI GODOFREDO, código 753000169340, município de GASPAR (8117), para atuar como Apoio técnico Pedagógico, na mesma Unidade Escolar, no período de 16/05/2005 até 30/12/2005.

PORTARIA P/ 1004 - de 18/05/2005
AUTORIZAR O AFASTAMENTO, de acordo com o artigo 2º, inciso I, da Portaria Nº.003/03, conforme Processo SR15-002783/053, **MARIANE MORITZ DEMMER**, matrícula nº **140505-5-1**, ocupante do cargo de PROFESSOR (701), nível MAG-3-E, com 20 horas semanais, lotado(a) na EEB IVO D AQUINO, código 753000169690, município de GASPAR (8117), para atuar como Apoio Técnico Pedagógico, na mesma Unidade Escolar, no período de 17/05/2005 até 30/12/2005.

PORTARIA P/ 1005 - de 18/05/2005
PRORROGAR, de acordo com o parágrafo único do artigo 185 da Lei nº 6844/86, por mais 30 (trinta) dias, os efeitos da Portaria P/473, de 03/03/2005, publicada no D.O.E. Nº17595, de 10/03/2005, página 31, para o término dos trabalhos da Comissão Processante.

PORTARIA P/ 989 - de 16/05/2005
FAZER CESSAR, conforme Processo SR04-1000/055, os efeitos das Portarias P/2516 de 25/03/2004 e P/2715 de 29/03/2004, que designou e alterou a carga horária enquanto perdurar o afastamento na GEREI de CHAPECÓ, lotada na EEB PROF. SONIA DE OLIVEIRA ZANI, código 760001091770, município de CHAPECÓ, MIRIAM CARMINATTI, matr. 287702-3-04, PROFESSOR (701), nível MAG-10-A , a partir de 01/04/2005.

PORTARIA P/ 1006 - de 18/05/2005
DISPENSAR, conforme Processo 06SE -1728/032, RAFAEL SCHROEDER, matrícula nº 178701-2-01, cargo de Professor Admitido em Caráter Temporário, em exercício na ESCOLA EDUCAÇÃO BÁSICA PAULO ZIMMERNANN, localizada na Rua São João, nº115, RIO DO SUL/SC, nos termos do arts. 15, incisos II e IV e 16 da Lei nº 88391, de 13 de novembro de 1991, incompatibilizando para o serviço público estadual por 2 (dois) anos, de acordo com o art. 170 da Lei nº 6844, de 29 de julho de 1986 - Estatuto do Magistério Público Estadual do Estado de Santa Catarina.

PORTARIA P/ 1007 - de 18/05/2005
CONCEDER EXONERAÇÃO, de acordo com o artigo 57, item II, letra d, da Lei nº.6844/86, conforme Processo SR17 1508/059, RICARDO BAUER CONSTANTE, matr.287861-5-03, a partir de 13/04/2005.

PORTARIA P/ 1011 - de 19/05/2005
CONSIDERAR EXONERADA, conforme Processo PSEC-19635/036, da Portaria P/154 de 28/01/1985, TEREZINHA ALVES DOS SANTOS, nomeada por concurso para atuar na EI BALNEÁRIO, município de JAGUARUNA, a partir de 30/12/1986, por ter sido nomeada para outro cargo público.

PORTARIA P/ 1024 - de 20/05/2005
ACRESCENTAR, conforme Processo RHSE0035022/043, no Decreto nº 2440/SEE de 11/05/1972, que concedeu exoneração a MARIA JOSE WATZKO, a vigência que deverá ser, a partir de 19/02/1970.

PORTARIA P/ 1026 - de 20/05/2005
CONSIDERAR EXONERADA, conforme Processo PSEC-40041/042, da Portaria P/12143 de 03/09/1984, que nomeou por consurso, MARIA ELISABETH DEMARCHI, para exercer o cargo de Professor na EB PROF JOSÉ DUARTE MAGALHAES, município de JARAGUÁ DO SUL , a partir de 08/05/1992.

PORTARIA P/ 1029 - de 20/05/2005
TORNAR SEM EFEITO, conforme Processo RHSE- 25751/042, a Portaria P/0319/88/SE de 28/01/1988, que nomeou por concurso, SILVIO SCHMIDT DE OLIVEIRA, por não ter tomado posse.

Você sabia que...

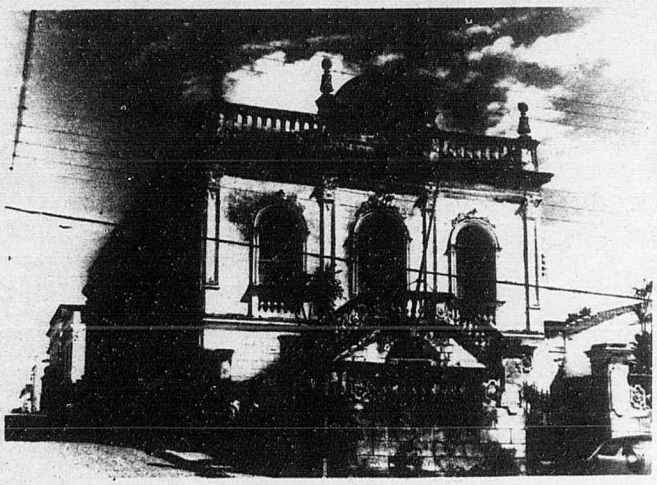

A primeira sede da Imprensa Oficial do Estado se localizava na Rua Jerônimo Coelho, esquina com Tenente Silveira, no Centro de Florianópolis?

... E que nesta mesma sede anteriormente funcionou a Assembléia Legislativa Provincial?

PORTARIA P/: 990 - 16/05/2005

O SECRETÁRIO DE ESTADO DA EDUCAÇÃO, CIÊNCIA E TECNOLOGIA, RESOLVE CONCEDER PROGRESSO FUNCIONAL VERTICAL, nos termos da alínea A, inciso II, § 2º, do artigo 15, da Lei nº 1.139, de 28/10/92, combinado com a alínea A, inciso II, dos artigos 3º e 4º, do Decreto nº 3001, de 30/11/92, a partir de 01/09/2004, aos membros do Magistério Público Estadual abaixo relacionados:

MATRÍCULA	NOME	GEREI	CARGO	NÍVEL ANTERIOR	NÍVEL ATUAL
170962-03-3	TANIA MARIA WILTGEN MENEGAT	759	PROFESSOR	MAG-07-E	MAG-10-A
181135-04-5	VANIA AMELIA MIRANDA KOERICH	779	PROFESSOR	MAG-07-A	MAG-10-A

PORTARIA P/: 1020 - 20/05/2005

CONSIDERAR EXONERADO(A), de acordo com o artigo 57, item I, da Lei nº 6844, de 29/07/86, os servidores abaixo relacionados:

MATRÍCULA	NOME	GEREI	MUNICÍPIO	A PARTIR DE
203197-01-3	ADEMIR FLORES	050	FLORIANOPOLIS	17/08/2004
287025-02-8	ISAMIR LUZIA CIPRIANI	768	JARAGUA DO SUL	09/02/2004
302609-04-4	MARILENE MARIA SCHMIDT	768	JARAGUA DO SUL	31/07/2004

PORTARIA P/: 1023 - 20/05/2005

DESIGNAR, ARTS 8º E 9º, LEI COMPLEMENTAR Nº 116/94, OS SERVIDORES ABAIXO RELACIONADOS

MATRÍCULA	NOME	GEREI	CH/E	CH/F	COD.%	DESCRIÇÃO DA LOTAÇÃO	COD. MUNIC.	A PARTIR DE
202100-03-5	ANDREA GIANY SPECK VENDRAME	779	30	40	73 030%	EEB LEONOR DE BARROS	8105	14/04/2005
226760-03-8	ASTA DIVA LINEBURGER NERLINC	776	30	40	74 040%	EEB JOAO XXIII	8205	01/05/2005
191974-01-1	ILIETE ROCHA MAFIOLETTI	753	40	40	76 060%	CEJA DE BLUMENAU	8047	12/04/2005
169811-02-7	IRACILDA DE MELO	776	40	40	74 040%	EEB NS DA SALETE	8205	01/05/2005
298575-04-6	JOAO VALDEMIR PATINHO	800	30	40	36 070%	EEB VERONICA SENEM	8109	01/05/2005
138839-01-8	LENIR FRANCISCA PEREIRA	779	20	40	73 030%	EEB MARILDA LENIA ARAUJC	8281	02/05/2005
212762-03-8	LUCINEIA B. DA SILVA CARBONARI	760	10	40	74 040%	EEB CORONEL ERNESTO BERTASO	8081	07/04/2005
121737-01-2	LUIZ CARLOS MACHADO DA ROSA	779	20	40	73 030%	EEB PROFA LAURITA DUTRA DE SOUZA	8327	15/04/2005
181483-02-4	MARIA NAZARE BARRETC	779	40	40	74 040%	EEB ILDEFONSO LINHARES	8105	15/03/2005
126317-01-0	MARIA TEREZINHA HEINRICH	779	40	40	74 040%	EEB VICENTE SILVEIRA	8233	28/02/2005
211213-01-2	MARILDE SALETTE BEAL	779	40	40	73 030%	EEF DE POTECAS	8327	27/04/2005
183457-04-6	MARLISA MOHR BATISTA	762	30	40	73 030%	EEB SAO JOSE	8221	01/03/2005
221507-04-1	MARLISE MARI WEBER KAFER	776	20	40	73 030%	NEP DE MARAVILHA	8205	14/04/2005
345556-03-4	MELANIA ROSA BECKHAUSER	753	40	40	75 050%	EEB SANTOS DUMONT	8047	12/04/2005
293170-03-2	OLINDA VIEMES DE ALMEIDA	779	20	40	73 030%	EEB ALTINO FLORES	8021	02/05/2005
178424-04-2	SUSANA BLENKE JACQUES	770	20	20	73 030%	EEB PRESIDENTE TANCREDO NEVES	8167	01/04/2005
143698-01-8	TEREZINHA PASSAURA LIMA	770	40	40	73 030%	EEB DR FREDERICO ROLLA	8035	05/04/2005
259105-04-7	VANDA APARECIDA BOTTER	779	40	40	74 040%	EEF PROF MARCILIA DE OLIVEIRA	8327	29/04/2005

PORTARIA P/: 1038 - 20/05/2005

DISPENSAR DA FUNÇÃO OS SERVIDORES ABAIXO RELACIONADOS:

MATRÍCULA	NOME	GEREI	CH/E	COD.%	A PARTIR DE
336425-03-9	ANDRE LUIZ MARCELINO	779	10	73-030%	26/4/2005 (
212088-01-7	ARAY DE FATIMA LIMA	779	40	74-040%	28/4/2005 (
179375-01-6	CLAUDENIR MARTINELLO WOLLENSCHLAGER	764	40	76-060%	1/3/2005 0
094752-01-0	ELISETE DA SILVA	754	40	36-070%	30/4/2005 (
320585-04-1	FRANCISCO MARCHI	779	20	73-030%	31/3/2005 (
316369-03-5	JULIANA MARIA KOCHE MARCON	756	20	74-040%	10/3/2005 (
338269-03-9	MARIA VERA LUCIA DOS SANTOS	779	10	73-030%	2/5/2005 0
151539-01-0	MARLI TELMA MARTINS	757	40	49-070%	31/3/2005 (
202528-03-0	ZELINA DA FONSECA EFFTING	779	40	73-030%	2/5/2005 0

PORTARIA P/: 1043 - 23/05/2005

READAPTAR, ART 48, LEI 6844/86, OS PROFESSORES ABAIXO RELACIONADOS

MATRÍCULA	NOME	GEREI	CH	DESCRIÇÃO DA U.E.	COD. MUNIC.	DATA INÍCIO	DATA FIM
121512-01-4	ALBERTINA BITTENCOURT	762	40	EEM VICTOR MEIRELLES	8161	05/03/2005	04/03/2006
168596-01-1	ALBERTINA SPILLERE BUSARELLC	752	40	EEB HUMBERTO H HOFFMANN	8227	01/02/2005	31/01/2006
230237-04-3	ANA MARIA MIRANDA DA ROSA	752	40	EEB IGNACIO STAKOWSKI	8137	18/03/2005	17/03/2006
209880-01-6	DILZA DALPONTE BITENCOURT	752	40	EEB HUMBERTO DE CAMPOS	8089	26/02/2005	25/02/2006
281212-03-6	EDISON LUIS SILVA	762	20	EEB PROF MARIA TEREZINHA GARCIA	8061	10/04/2005	09/04/2006
171370-01-1	ELIANE CLARA SCHULTZ	762	40	EEB PRES JOAO GOULART	8039	05/04/2005	04/04/2006
310898-03-8	ELOIDES DA CRUZ CAVALHEIRO GRABIN	762	40	EEB PROF MARIA TEREZINHA GARCIA	8061	23/03/2005	22/03/2006
326554-02-4	FABIOLA SILVEIRA BORGES	752	30	EEB PROF SALETE SCOTTI DOS SANTOS	8137	09/03/2005	08/03/2006
317250-02-3	FLAVIO LUIS KUPPER	765	10	EEB GOV IVO SILVEIRA	8055	03/03/2005	27/11/2005
104020-01-0	IVALDETE DE SOUZA PAVEI	752	40	EEB COELHO NETO	8089	01/03/2005	28/02/2006
121060-01-2	IVETE ANA FERNANDES DA SILVA	762	40	EEB PREF OLEGARIO BERNARDES	8163	04/02/2005	03/02/2006
279318-03-0	IVO JOAO DE MELO	762	30	EEB XV DE JUNHO	8161	14/02/2005	13/02/2006
150971-01-3	JANE APARECIDA GOULART DE CAMPOS	762	40	EEB PROF MARIA DA GLORIA PEREIRA	8039	15/03/2005	14/03/2006
198662-03-7	JURACI MACHADO SELL	755	20	EEB ADOLFO BOVING	8042	21/01/2005	20/01/2006
144759-04-9	MARIA DA GRACA DOS SANTOS SOUZA	762	40	EEB PAULO BAUER	8161	03/02/2005	01/08/2005
117688-01-9	MARIA DE FATIMA MACEDO SILVA	752	40	CEDUP ABILIO PAULO	8089	26/01/2005	25/01/2006
163739-01-8	MARIA DE LOURDES VOLTOLINI	778	40	EEB ORLANDO BERTOLI	8275	13/02/2005	12/02/2006

226289-01-4	MARIA MARGARETE ROSSO	752	40	EEB IGNACIO STAKOWSKI	8137	14/02/2005	13/02/2006
193717-02-0	MARIA MARGARETE SANDRINI	752	30	EEF VINCENZO DE VILLA	8373	14/02/2005	12/08/2005
171043-01-5	MARISTELA MAZZUCCO FABRC	752	40	EEB BARAO DO RIO BRANCO	8373	05/01/2005	04/01/2006
135041-01-2	MARLENE FROEHNER	762	40	EEB PROF MARIA DA GLORIA PEREIRA	8039	02/01/2005	01/01/2008
168810-01-3	MARLI CORADI NOVARA	762	40	EEB ALEXANDRE GUILHERME FIGUEREDC	8251	23/03/2005	22/03/2006
161519-01-0	NEUSA FACHINI CAPISTRANO	770	40	ER PROFA MARIA SAFIRA DA SILVEIRA	8249	05/03/2005	04/03/2007
147024-01-8	ROSEANA SOUZA DOS SANTOS	762	40	EEB TIRADENTES	8265	23/03/2005	22/03/2006
198483-01-7	SANDRA DA COSTA KNIHS	762	40	EEB DEP NILTON KUCKER	8161	26/01/2005	25/01/2006
143685-01-6	SILVIA KUEHL	778	40	EEB REGENTE FEIJO	8195	12/02/2005	11/02/2006
203399-02-2	SOELI DE FATIMA DE GOSS MATIOSKI	757	40	EEB PROF MARIO DE OLIVEIRA GOELDNER	8199	14/02/2005	13/02/2006
202413-02-6	SUELI ZONTA ROSA	762	40	EEB PROF MARIO GARCIA	8061	10/03/2005	09/03/2006
183393-01-6	TANIA GAZANIGA PEZZINI	762	20	EEB DEP NILTON KUCKER	8161	12/03/2005	07/09/2005
132352-01-0	TANIA MARA TESTAI DE ASSUMPCAO	762	40	EEB ALEXANDRE GUILHERME FIGUEREDO	8251	02/02/2005	01/02/2007
174424-01-0	TEREZINHA PAULO RAMILC	765	40	EEB GOV IVO SILVEIRA	8055	04/03/2005	03/03/2007
296058-01-3	VANI ROSICLER MACHADO DE AMORIM	762	20	EEB MANOEL HENRIQUE DE ASSIS	8245	28/03/2005	27/03/2007
289297-01-9	VERA CECILIA MENEGUZZI	762	40	EEB PRES JOAO GOULART	8039	14/02/2005	13/02/2006
142170-01-0	YASODARA MARIA FLORIANI SIMON	762	40	EEB PROF MARIA DA GLORIA PEREIRA	8039	25/02/2005	24/02/2007

PORTARIA P/: 1045 - 23/05/2005

READAPTAR, ART 48, LEI 6844/86, OS PROFESSORES ABAIXO RELACIONADOS

MATRÍCULA	NOME	GEREI	CH	DESCRIÇÃO DA U.E.	COD. MUNIC.	DATA INÍCIO	DATA FIM
201034-01-8	CELIA TERESINHA HRECZUCK KALINOSKI	757	30	EEB JOVINO LIMA	8199	06/04/2005	05/04/2007
159095-01-2	ELIO ERBS	762	20	EEB JOAO GAYA	8197	01/03/2005	28/02/2007
120857-01-8	ELISA BANSEN	762	40	EEB PROF MARIA DA GLORIA PEREIRA	8039	21/03/2005	20/03/2007
225350-01-0	ELIZABETH EICHINGER DE SOUZA	757	20	EEB TENENTE ARY RAUEN	8199	20/03/2005	19/03/2006
151885-01-2	ERELZI MANGANELLI	752	40	EEB LINDOLFO COLLOR	8089	25/02/2005	24/02/2006
142969-01-8	FATIMA JOSYCLER STELMACH	762	40	EEB DEP NILTON KUCKER	8161	24/02/2005	21/10/2005
164716-01-4	MARCIA MARIA ROZZA PELUSC	762	40	EEB PREF AMADIO DALAGO	8061	27/02/2005	26/02/2006
134761-01-6	MARIA JOSE SOUZA HEINZEN	762	40	EEB ALCUINO GONCALO VIEIRA	8061	01/04/2005	31/03/2006
167199-01-5	MARIA TEREZINHA MOLINER AMBONI	752	20	EEF PROF LAPAGESSE	8089	01/03/2005	28/02/2006
165595-01-7	MARISTELA BALDESSAR GAVA	752	40	EEB JULIETA T GONCALVES	8227	01/03/2005	28/02/2006
270936-03-8	MARIZETE BLASIUS	762	40	EEB ALCUINO GONCALO VIEIRA	8061	29/01/2005	28/01/2006
317078-02-0	ROSELIA BEZZERRA	752	40	EEB PROF PADRE SCHULER	8030	15/03/2005	14/03/2006
155465-01-4	ROSICLER DE FATIMA BOSI	762	10	EEB MARCOS KONDER	8139	17/03/2005	16/03/2006
148573-01-3	ROSSANA PETTENATI RIBAS	757	40	EEB DR FRANCISCO IZABEL	8199	16/02/2005	15/02/2006
158522-01-3	ZENILDA DA SILVA DIAS	752	40	EEF GERVASIO TEIXEIRA FERNANDES	8137	12/03/2005	11/03/2007
143712-01-7	ZULEIMA MARIA ZANETTE PINTO	752	40	EEF PROF LAPAGESSE	8089	14/02/2005	13/02/2006

JACÓ ANDERLE
Secretário de Estado da Educação, Ciência e Tecnologia

A DIRETORA DE DESENVOLVIMENTO HUMANO DA SECRETARIA DE ESTADO DA EDUCAÇÃO, CIÊNCIA E TECNOLOGIA, no uso de suas atribuições legais, resolve baixar a(s) seguinte(s) Portaria(s):

PORTARIA P/: 969 - 13/05/2005

ATRIBUIR EXERCÍCIO, ART. 60, § 5º, DA LEI Nº 6844/86, ALTERADO PELA LEI COMPLEMENTAR Nº 48/92, AOS SERVIDORES ABAIXO RELACIONADOS:

MATRÍCULA	NOME	GEREI	CH	DESCRIÇÃO DA U.E.	MUNIC.	MOTIVO	A PARTIR DI
220417-01-7	CARLOS AUGUSTO EUZEBIC	752	10	EEB HUMBERTO DE CAMPOS	8089	TERMINO DE LNR	01/02/2005
183354-01-5	CRISTINA BITENCOURT	752	20	EEB SEBASTIAO TOLEDO DOS SANTOS	8089	INTERRUPCAO DE LNR	15/04/2005
122790-01-4	IARA GASSENFERTH	756	40	EEB RUBENS DE ARRUDA RAMOS	8183	TERMINO DE LNR	11/05/2005
237198-01-7	SERGIO BELINI MONFARDINI	762	40	EEB PROF PEDRO PAULO PHILIPPI	8161	INTERRUPCAO DE LNR	18/03/2005

PORTARIA P/: 994 - 17/05/2005

DISPENSAR DE ACORDO COM O ARTIGO 15. DA LEI 8.391/91 OS PROFESSORES ADMITIDOS EM CARATER TEMPORARIO, ABAIXO RELACIONADOS

MATRÍCULA	NOME DO FUNCIONARIO	PORTARIA	DISP.	LOT.	DESCRIÇÃO DA U.E.	MUNICÍPIO	A PARTIR DE
366453-01-8	CAROLINE PRISCILA MACHADO	00597	I	757	EEM MANUEL DA NOBREGA	RIO NEGRINHO	22/03/20C
356278-01-6	CLAUDETE APARECIDA DECKY	00597	I	757	EEF PROF JOAO ROPELATO	SÃO BENTO DO SUL	13/03/20C
133372-01-0	JUCIR ROBERGE	00597	I	757	EEB SAO BENTO	SÃO BENTO DO SUL	15/03/20C
300779-01-0	MAURICIR LOURENCO DA SILVA	00597	I	757	EEF PROF JOAO ROPELATO	SÃO BENTO DO SUL	13/03/20C
153487-02-4	ODETE MARIA CONTE TASSO	00597	I	757	EEB PREF CARLOS ZIPPERER SOBRINHO	SÃO BENTO DO SUL	20/03/20C
328562-01-6	SILVIO CESAR BOSSEI	00597	I	757	EEB CELSO RAMOS FILHO	SÃO BENTO DO SUL	20/03/20C
366340-01-0	RODRIGO ALEXANDRE DA LUZ	00597	I	762	CEJA DE ITAJAI	ITAJAI	30/03/20C

PORTARIA P/: 1016 - 19/05/2005

ALTERAR, ART.4º, LEI Nº 1139/92, A CARGA HORÁRIA DOS PROFESSORES ABAIXO RELACIONADOS

MATRÍCULA	NOME	GEREI	CH/ANTERIOR	CH/ATUAL	A PARTIR DE
325478-02-0	CARLA BERTOLDI POSSAMAI	755	30	20	02/05/2005
214543-01-0	ELISABETH APARECIDA FRANCA DACOL	777	40	20	01/02/2005
286241-01-7	INARA MARQUES FLUCK	754	30	20	01/02/2005
277847-02-5	LORENICE FULBER	776	40	30	01/02/2005
352258-03-0	LOURIVAL CHARLES LONGHI	768	20	10	01/04/2005
282523-06-6	MARCELINO CHIARELLO	760	20	10	12/04/2005
367732-02-0	MARIA CRISTINA MORAES DA SILVA E SILVA	751	40	30	08/04/2005
103487-02-1	MARIA DE LOURDES BITENCOURT	751	10	40	01/05/2005
354881-03-3	RITA TEREZINHA FAZOLO	050	20	40	01/05/2005

DOC 2331

PORTARIA P/: 1017 - 19/05/2005

REMOVER A PEDIDO, ART 69, LEI Nº 6844/86, OS SERVIDORES ABAIXO RELACIONADOS:

MATRÍCULA	NOME	GEREI	CH	DESCRIÇÃO DA U.E.	COD. MUNIC.	ITEM
045023-02-5	CARLA LAEMMLE CAMPOS	753	10	EEB PEDRO II	8047	IV
288063-01-6	JACQUELINE MIRANDA BRANDAC	753	10	EEB PEDRO II	8047	IV

PORTARIA P/: 1018 - 19/05/2005

ALTERAR TEMPORARIAMENTE, A CARGA HORÁRIA DOS PROFESSORES ABAIXO RELACIONADOS:

MATRÍCULA	NOME	GEREI	CH/ANTERIOR	CH/ATUAL	VINCULADO A MATRÍCULA	DATA INÍCIO	DATA FIM
290864-03-6	ANDRESA CORDOVA DE FARIAS	756	10	30	263312-03-4	14/03/2005	31/1/2006 (
210903-04-4	DAGMAR CRISTINA GIOVANELLA KERTZEN	755	10	20	289540-04-4	11/04/2005	10/5/2005 (
351279-02-7	JUCINEIA DETZEL BOING	770	10	30	218203-01-3	01/04/2005	31/1/2006 (
337851-02-9	JULIO CEZAR NASARIO	755	10	30	278810-02-1	26/04/2005	10/5/2005 (
337851-02-9	JULIO CEZAR NASARIO	755	10	20	278810-02-1	11/05/2005	31/1/2006 (
328228-02-7	KELLI REGINA GONSALVES DOS SANTOS	801	30	40	278057-04-7	02/05/2005	31/1/2006 (
193224-01-1	SONIA APARECIDA MUNIZ SOMMARIVA	756	20	40	146961-01-4	21/03/2005	19/4/2005 (

PORTARIA P/: 1019 - 20/05/2005

ATRIBUIR EXERCÍCIO, ART. 69, PARÁGRAFO ÚNICO, LEI 6844/86, ALTERADO PELA LEI COMPLEMENTAR 48/92, AOS SERVIDORES ABAIXO RELACIONADOS:

MATRÍCULA	NOME	GEREI	CH	DESCRIÇÃO DA U.E.	COD. MUNIC.	MUNICÍPIO
316974-03-0	ANTONIO CARLOS MECABO	801	40	CEJA DE CAMPOS NOVOS	8069	CAMPOS NOVOS
192770-03-1	CLASI CHRISTMANN	759	40	CEJA DE CONCORDIA	8083	CONCORDIA
273505-03-9	ELIANA FURLANETTO DI DOMENICO	760	10	EEB CANDIDO RAMOS	8079	CAXAMBU DO SUL
304075-04-5	ITAMARA BORTOLUZZI ANDOLFATTC	766	20	CEJA DE XANXERE	8383	XANXERE
316407-03-1	JAQUELINE CORREA	756	30	EEB GEN JOSE PINTO SOMBRA	8183	LAGES
167037-01-9	JUSSARA SULAMITA MACHADO FARIAS	803	40	CEJA SAO JOAQUIM	8325	SAO JOAQUIM
334057-03-0	KATIUSCIA RAIKA BRANDT	778	20	EEB ELISEU GUILHERME	8135	IBIRAMA
191231-03-3	LUCIA LAZARIN MILKEVICZ	800	10	EEB SOROR ANGELICA	8333	SAO LOURENCO DO OESTE
157548-01-1	LUCILDE ALVES T.SUSIN	801	40	CEJA DE CAMPOS NOVOS	8069	CAMPOS NOVOS
272514-03-2	LUCINEIDE MARTINS SCHEUERMANN	765	40	EEB GOV IVO SILVEIRA	8055	BRUSQUE
319994-03-0	LUIZ FERNANDO FERRARI	776	10	EEF VENDELINO JUNGES	8253	PINHALZINHO
217509-01-6	MARIA DENILDES FERREIRA TERREZ	801	20	CEJA DE CAMPOS NOVOS	8069	CAMPOS NOVOS
232224-03-2	MARILEI DAS GRACAS GOULART ALMEIDA	803	30	CEJA SAO JOAQUIM	8325	SAO JOAQUIM
351624-02-5	MARILISE TONIN	760	10	EEB PROF VALESCA CARMEN I	8081	CHAPECO
272505-04-3	MARISTELA APARECIDA PERDONCINI	801	30	CEJA DE CAMPOS NOVOS	8069	CAMPOS NOVOS
143868-01-9	MARLI APARECIDA PASSOS DE OLIVEIRA	756	20	EEB PROF ARMANDO RAMOS I	8183	LAGES
271400-05-0	MARLI TEREZINHA OLIVEIRA DA SILVA	802	40	CEJA DE VIDEIRA	8379	VIDEIRA
229163-02-0	NADIA REGINA VIVAN	756	40	CEJA DE LAGES	8183	LAGES
301069-03-4	NAUDIA OLGA ROTTAVA	766	40	EEF PREF ARLINDO BARBIERC	8317	SAO DOMINGOS
157501-01-5	NEUSA MARILEIA MATTOS FERNANDES	803	40	EEB PROF DJALMA BENTO	8060	RIO RUFINO
310028-03-6	ROSELEI INES THOMAS HANSEN	776	10	EEB RODRIGUES ALVES	8341	SAUDADES
326988-03-4	ROSINE CATARINA BAGGIO	760	10	EEF NEIVA MARIA ANDREATT	8081	CHAPECO
346177-02-7	SABRINA REIS ANSELMO	756	40	EEB GEN JOSE PINTO SOMBRA	8183	LAGES
196057-01-1	SIRLEY PANIZ MOREIRA	769	30	EEM ALMIRANTE LAMEGO	8185	LAGUNA
154547-01-7	TORLI BAMBERG DREHER	800	40	EEB SOROR ANGELICA	8333	SAO LOURENCO DO OESTE
195821-05-6	ZILMA CORREA GAUER	801	40	CEJA DE CAMPOS NOVOS	8069	CAMPOS NOVOS

PORTARIA P/: 1021 - 20/05/2005

ALTERAR TEMPORARIAMENTE, EM VAGA TRANSITÓRIA EXCEDENTE, A CARGA HORÁRIA DOS PROFESSORES ABAIXO RELACIONADOS:

MATRÍCULA	NOME	GEREI	CH/ANTERIOR	CH/ATUAL	DATA INÍCIO	DATA FIM
273065-04-0	ADRIANA BASTIANI ZANI	760	10	20	21/02/2005	31/1/2006 (
298454-03-7	ADRIANA FERRARINI MOCELLIN	759	20	40	18/04/2005	31/1/2006 (
311403-03-1	ALAOR LUIZ SUSIN	801	10	20	01/04/2005	31/1/2006 (
349002-03-5	ANDREA DE SOUZA	804	10	20	01/04/2005	31/1/2006 (
201188-01-3	CLAIRICE DE FATIMA NORA JURK	755	30	40	04/04/2005	31/1/2006 (
279640-04-6	CLAUDIA DE BONA PORTON DE CARVALHC	751	10	40	01/02/2005	30/7/2005 (
329915-03-5	DIEGO BULEGON	760	30	40	04/04/2005	31/1/2006 (
351013-02-1	EDSON MUER	754	20	30	15/04/2005	31/1/2006 (
320988-03-1	EZELI HERBST	757	20	40	01/02/2005	31/1/2006 (
200589-03-1	IARA MARIA GONCALO	754	20	30	05/04/2005	31/1/2006 (
275747-03-8	ITANIA FATIMA LANZARIN CUOCHINSKI	800	10	30	01/04/2005	31/1/2006 (
196631-03-6	IVANI MARIZA CISLAGHI CANTU	802	10	30	21/02/2005	31/1/2006 (
343048-03-0	KERLI PAULA MELZ VIEBRANTZ	804	10	20	21/02/2005	31/1/2006 (
344808-03-8	LAUCI DALLAZEM	760	10	40	21/02/2005	31/1/2006 (
330661-01-5	LOURDES APARECIDA TRISTAO TARUHN	756	30	40	01/02/2005	31/1/2006 (
228409-03-0	MARIA JUSSELIA RATUCHINSKI ZANGHELIN	757	10	40	22/02/2005	31/1/2006 (
145707-01-1	MARIA MARCIA MAURINA	802	20	40	21/02/2005	31/1/2006 (
337094-03-1	MARISA DREVIS	760	10	20	21/02/2005	31/1/2006 (
168536-01-8	MARISTELA HUGEN MIERS	756	20	40	28/02/2005	31/1/2006 (
328056-04-0	MARLENE KESTERKE ZANOTTO	776	20	40	01/02/2005	31/1/2006 (
154872-05-7	MARTA ROSANE RAMOS	760	10	20	01/03/2005	31/1/2006 (
367857-01-1	PRISCILA RODRIGUES DE MIRANDA CATAFES	754	10	20	01/04/2005	31/1/2006 (
349642-03-2	RAFAELA DA CUNHA	754	30	40	01/04/2005	31/1/2006 (
368057-02-6	RAQUEL MARMENTINI	759	20	40	31/03/2005	31/1/2006 (
337694-03-0	RICARDO LUIZ DA CUNHA	754	10	20	24/02/2005	31/1/2006 (
317261-03-9	SILVANA CORREA BARREIROS	754	30	40	21/02/2005	31/1/2006 (
318908-02-2	SONIA APARECIDA SUTIL	801	30	40	01/05/2005	30/1/2006 (
328362-03-3	VALTECIR MARION	754	20	40	01/02/2005	31/1/2006 (
367982-02-9	VIVIAN ALVES DE SOUZA	770	20	40	14/04/2005	31/1/2006 (

DOC 2332

PORTARIA P/: 1039 - 23/05/2005

REMOVER A PEDIDO, ART 69, ITEM I, LEI Nº 6844/86, ALTERADO PELA LEI COMPLEMENTAR Nº 48/92 OS SERVIDORES ABAIXO RELACIONADOS

MATRÍCULA	NOME	GEREI	CH	DESCRIÇÃO DA U.E.	COD. MUNIC.	MUNICÍPIO
331249-03-6	ALESSANDRA MARIA PAVI	776	20	EEB NS DA SALETE	8205	MARAVILHA
310554-03-7	JAQUELINE CREISY CARVALHO MILBRADT	758	10	CEJA DE JOACABA	8177	JOACABA
342379-03-4	LOUIZE MARIA RAZERA	758	10	CEJA DE JOACABA	8177	JOACABA
346409-02-1	MIRELLA FORTES SOARES	757	20	EEF PROF JOAO ROPELATO	8311	SAO BENTO DO SUL
225118-04-3	ODETE DANELUZ RINTZEL	800	20	CEDUP CAMPO ERE	8067	CAMPO ERE
177732-01-7	SILMARA MARIA TABALIPA BORGES	767	40	CEJA DE CANOINHAS	8073	CANOINHAS
298217-04-0	SILVANA TEGNHER	758	20	CEJA DE JOACABA	8177	JOACABA
305234-03-6	SIRLEI MARLI GERHARDT	758	20	CEJA DE JOACABA	8177	JOACABA
230899-03-1	SIRLEI OLTRAMARI DAMBROS	776	20	EEB PROF SILVIO ROMERO	0902	BOM JESUS DO OESTE
327004-03-1	SOELI TEREZINHA GONCALVES PAULA	801	20	EEB PAULO BLASI	8069	CAMPOS NOVOS

PORTARIA P/: 1041 - 23/05/2005

LOTAR, ART 60, LEI 6844/86, ALTERADO PELA LEI COMPLEMENTAR 48/92, OS SERVIDORES ABAIXO RELACIONADOS

MATRÍCULA	NOME	GEREI	CH	DESCRIÇÃO DA U.E.	COD. MUNIC.
179676-03-3	ALAIDES MEINERZ DREYER	776	40	EEB RODOLFO FOSS	8341
129551-01-9	ANTONIO ALBERTO DE LARA JUNIOR	751	40	EEB HENRIQUE FONTES	8367
291440-03-9	CIRLEY MARIA WAGNER ANDREKONSKI	767	40	CEJA DE CANOINHAS	8073
312765-03-6	CLAUDIA CORREA DA SILVA	751	30	EEB GOV ADERBAL RAMOS DA SILVA	8367
193835-01-5	CLAUDIA REGINA DE MEDEIROS MOREIRA	751	30	EEM DITE FREITAS	8367
155500-01-6	ELONI FATIMA SCHLOSSER	765	30	EEB FELICIANO PIRES	8055
317223-03-6	GILMAR KORMANN	754	20	CEJA DE JOINVILLE	8179
263102-04-4	ILAIDI SALETE WENDT HANSEN	776	10	EEB CARLOS WERLANG	8341
151845-01-3	IONE TERESINHA HASSMANN	765	40	EEB FELICIANO PIRES	8055
179416-03-7	JACIR VANSIN	760	20	EEB SAAD ANTONIO SARQUIS	8081
344385-02-0	JOICE REGINA BONELLI MAFRA	765	20	EEM YVONNE OLINGER APPEL	8055
141571-01-9	KATIA ROCHA ROSLINDO ALTMANN	754	20	CEJA DE JOINVILLE	8179
314236-03-1	LEANI MORES CHIOCHETTA	759	20	EEB VICTOR FELIPE RAUEN	8169
165523-01-0	LIA REJANE CORREA KUNTZE	751	40	EEB JOAO XXIII	8367
143743-01-7	LORACI ANA KOLLN	776	40	EEB PROF JOAO PAULO KREMER	8341
157611-01-9	MARCIA LUIZA DE SOUZA CAPISTRANO	803	40	CEJA SAO JOAQUIM	8325
163719-02-3	MARI DORLETE SOUZA	751	40	EEB VISCONDE DE MAUA	8367
213392-03-0	MARIA APARECIDA DE FARIAS	751	10	EEM DITE FREITAS	8367
287254-01-4	MARIA SALETE NAZARIO BRISTOT	751	40	EEB VISCONDE DE MAUA	8367
170285-01-8	MARISA BRATI	756	40	CEJA DE LAGES	8183
213737-04-2	MARLI SALETE GOEDEL	766	20	CEJA DE XANXERE	8383
145085-03-9	MARY MORONA	763	40	EEB DR NAYA GONZAGA SAMPAIO	8057
151600-03-0	NEIVA MARIA MARINI	776	10	EEF VENDELINO JUNGES	8253
345806-02-7	REJANE MARIA ALVES DE MEDEIROS	751	10	EEF MARTINHO GHIZZO	8367
226652-01-0	RITA DE CASSIA SOARES	763	10	CEJA DE CACADOR	8057
168375-01-6	ROGERIO PAZZINI	765	40	EEB FELICIANO PIRES	8055
195714-01-7	ROLF ROSEMANN	778	40	CEJA DE IBIRAMA	8135
234607-04-9	SALETE PALHANO DE ANDRADE	767	40	CEJA DE CANOINHAS	8073
289004-01-6	SALETE SANTANA ALVES DAUFENBACK	751	40	EEB SAO LUDGERO	8335
298427-05-0	SIDIANE COVATTI	760	20	EEB SAAD ANTONIO SARQUIS	8081
307825-04-6	SIMONE SCHELBAUER MOREIRA PAES	757	40	EEB PROF MARIA PAULA FERES	8199
214954-01-0	TANIA MARIA MAIESKI DOMINICO	767	30	CEJA DE CANOINHAS	8073
262480-02-0	TERESINHA SCHMITZ JACKOSKI	759	20	EEB DEODORO	8083
145011-01-5	VERINHA LUCIA BORDIGNON BRUSTOLIN	760	40	EEB PROF GENI COMEL	8081
201950-03-7	YARA MARIA NOVELLETTO FAVA	778	40	CEJA DE IBIRAMA	8135

PORTARIA P/: 1042 - 23/05/2005

ATRIBUIR EXERCÍCIO, ART. 60, § 5º, DA LEI Nº 6844/86, ALTERADO PELA LEI COMPLEMENTAR Nº 48/92, AOS SERVIDORES ABAIXO RELACIONADOS:

MATRÍCULA	NOME	GEREI	CH	DESCRIÇÃO DA U.E.	MUNIC.	MOTIVO	A PARTIR DI
144860-01-9	IDERALDO LUIZ MARCOS	754	20	EEF MONSENHOR SEBASTIAO SCARZELLO	8179	INTERRUPCAO DE LNR	04/04/2005
160298-01-5	JOSE MAFRA	754	20	EEB MAESTRO FRANCISCO MANOEL DA SILVA	8179	INTERRUPCAO DE LNR	21/02/2005
294175-03-9	RAQUEL ALVES DOS SANTOS	754	10	EEB DR JORGE LACERDA	8179	TERMINO DE LNR	18/02/2005

PORTARIA P/ 1003 - de 18/05/2005
FAZER CESSAR, conforme Processo RHSE-025671/057, os efeitos da Portaria P/689 de 31/03/2005, que autorizou afastamento, para atuar como Apoio Técnico Pedagógico, na EEF GERVASIO TEIXEIRA FERNANDES, código 752000131229O, município de IÇARA (8137), **PEDRO DE ALCANTARA NASCIMENTO**, matrícula nº **111702-5-4**, PROFESSOR (701), nível MAG-10-A, a partir de 19/03/2005.

PORTARIA P/ 1008 - de 18/05/2005
CONSIDERAR ADMITIDA, conforme Processo RHSE-31369/049, HANNA LORE ERHARDT, para atuar na função de Professor no GRUPO ESCOLAR GUSTAVO CAPANEMA, município de PRESIDENTE GETULIO , no período de 01/03/1962 até 30/07/1962.

PORTARIA P/ 1010 - de 19/05/2005
FAZER CESSAR, conforme Processo SR17-001649/051, os efeitos da Portaria P/4492 de 03/05/2004, que alterou o regime de trabalho de 20 para 40 horas semanais, em exercício enquanto perdurar o afastamento no CEJA, código 762007005840, município de ITAJAÍ (8161), **IARA DA COSTA ZIMMERMANN**, matrícula nº **230319-1-1**, PROFESSOR (701), nível MAG-7-C, a partir de 15/03/2005.

PORTARIA P/ 1012 - de 19/05/2005
TORNAR SEM EFEITO, conforme Processo PSEC-000000/000, a Portaria P/526 de 12/03/2005, que alterou temporáriamente a carga horário de 20 para 30 horas semanais, na EEB PAPA JOÃO XXIII, código 77800255180, município de PRESIDENTE GETÚLIO (8275) , SIGMAR ALVIN HOPPE, matrícula nº **204410-2-3**, ocupante do cargo de PROFESSOR (701), nível MAG-10-A .

PORTARIA P/ 1014 - de 19/05/2005
CONSIDERAR ALTERADO, conforme Processo PSEC-000000/000, a Portaria P/1839 de 17/03/2004, que admitiu em caráter temporário, **TEREZINHA MARIA RAVARENA**, matrícula nº **287504-7-2**, para atuar no(a) EEB PROF OLGA NUNES DE ABREU, código 800000856500, município de CORONEL MARTINS (8110), na parte referente a habilitação que deverá ser: 300, no período de 12/02/2004 até 30/12/2004.

PORTARIA P/ 1025 - de 20/05/2005
CONSIDERAR DISPENSADA, conforme Processo PSEC-54529/042, ARLEI DE SOUZA, admitida em caráter temporário para atuar na EEB PROF ALDA HULSE, município de TUBARÃO, a partir de 21/12/1985.

DOC 2333

PORTARIA P/ 1027 - de 20/05/2005
CONSIDERAR ADMITIDA, conforme Processo RHSE-20097/050, MARIA CORACI PICKLER BAESSO, matr.152662-6-01, para atuar em caráter temporario na EB HILDA TEODORO VIEIRA, município de FLORIANÓPOLIS, no período de 10/03/1979 até 31/12/1979.

PORTARIA P/ 1028 - de 20/05/2005
CONSIDERAR DISPENSADO, conforme Processo PSEC-56281/048, da Portaria P/11382/SEE, de 22/04/82, que admitiu JOAO DE DEUS BORGES, para atuar no C.E. DR TUFI DIPPE, municipio de JOINVILLE, a partir de 12/08/1982.

PORTARIA P/ 1030 - de 20/05/2005
CONSIDERAR ADMITIDA, conforme Processo RHSE-20097/050, MARIA CORACI PICKLER BAESSO, matr.152662-6-01, para em caráter temporário atuar na EB HILDA TEODORO VIEIRA, município de FLORIANÓPOLIS, no período de 23/02/1977 até 31/12/1977.

PORTARIA P/ 1031 - de 20/05/2005
CONSIDERAR ADMITIDA, conforme Processo RHSE-20097/050, MARIA CORACI PICKLER BAESSO, matr. 152662-6-01, para em carater temporário atuar na EB SIMÃO JOSÉ HESS, município de FLORIANÓPOLIS, no período de 22/03/1978 até 31/12/1978.

PORTARIA P/ 1032 - de 20/05/2005
CONSIDERAR DISPENSADA, conforme Processo PSEC-5022/053, da Portaria P/5020, de 02/05/86, ROSA LUCIA GASTALDI SCHWEIGERT, admitida em caráter temporário para atuar na EB CARLOS MAFFEZZOLI, município de GUABIRUBA, a contar de 30/12/1987.

PORTARIA P/ 1033 - de 20/05/2005
CONSIDERAR DISPENSADA, conforme Processo PSEC-5021/057, da Portaria P/1163/85/SE, de 22/03/1985, ROSA LUCIA GASTALDI SCHWEIGERT, admitida em carater temporário para atuar na EEB PROF JOÃO BOOS, município de GUABIRUBA , a partir de 30/12/1985.

PORTARIA P/ 1034 - de 20/05/2005
CONSIDERAR ADMITIDO, conforme Processo PSEC- 6132/030, EDEVALDO SILVA RAUPP, admitido em carater temporário para atuar no G.E. EDITH GAMA RAMOS, município de FLORIANÓPOLIS, no período de 01/03/1972 até 15/12/1972.

PORTARIA P/ 1035 - de 20/05/2005
ACRESCENTAR, conforme Processo RHSE- 13030/051, na Comunicação de Serviço nº 220/74, que designou IRIS MARIA DE LORENZI CANCELIER, para lecionar na EB CAETANO BEZ BATTI, município de URUSSANGA, a vigência que deverá ser: 01/03/1974 a 31/12/1974.

ELIZETE DE JESUS FREITAS MELLO
Diretora de Desenvolvimento Humano

FAZENDA

PORTARIA N.º 109/SEF – 17.05.2005.
O SECRETÁRIO DE ESTADO DA FAZENDA, de acordo com a delegação de competência, conferida pelo artigo 7º, inciso I, da Lei Complementar nº 284, de 28 de fevereiro de 2005 e nos termos do Decreto nº 3.111, de 29 de abril de 2005, resolve: **DESIGNAR, LINDOLFO WEBER**, matrícula nº 357.120-3, ocupante do cargo em comissão de Diretor Geral, como Ordenador Primário e **HEINZ GÜNTHER GRUNWALD** , matrícula nº 358.881-5, ocupante do cargo em comissão de Chefe do Gabinete, como Ordenador Secundário do Fundo de Esforço Fiscal –FEF, instituído pelo artigo 115, parágrafo 1º, da Lei Complementar nº 243, de 30 de janeiro de 2003.

MAX ROBERTO BORNHOLDT
Secretário de Estado da Fazenda

PORTARIA Nº 0102/SEF –09/05/2005

O SECRETÁRIO DE ESTADO DA FAZENDA, de acordo com a delegação de competência, conferida pelo artigo 7º, inciso I da Lei Complementar nº 284, de 28 de fevereiro de 2005 , resolve: DESIGNAR: CARLOS ROBERTO COSTA, matrícula nº 135.999-1 e GERSON FLORÊNCIO ROSA, matrícula nº 355.208-0, para realizarem, a partir da data da publicação desta Portaria e no prazo de 30 (trinta) dias, a tomada de contas especial acerca do que tratam os autos nº PESEF 62.597/051, com observância das normas estabelecidas pelo Decreto nº 442, de 10 de julho de 2003.
(Reproduzida por incorreção na parte referente ao nome do servidor que deverá ser Carlos Roberto Costa).

LINDOLFO WEBER
Secretário de Estado da Fazenda em exercício

ESTADO DE SANTA CATARINA
SECRETARIA DE ESTADO DA FAZENDA
DIRETORIA DE ADMINISTRAÇÃO TRIBUTÁRIA

ATO DIAT Nº 40/2005

Altera a composição do Grupo de Especialista Setorial de Materiais de Construção - GES GTMAC - da Secretaria de Estado da Fazenda.

O DIRETOR DE ADMINISTRAÇÃO TRIBUTÁRIA no uso de sua competência,

RESOLVE:
Art. 1º Incluir no Grupo de Especialista Setorial de Materiais de Construção, criado pelo ATO DIAT nº 14/2004, de 19.03.04, publicado no DOE de 29.03.04, o Auditor Fiscal Elenor Afonso Allgaier, e retirar o Auditor Fiscal Gerson Luiz Bazotti, passando o grupo a ter a seguinte formação:

NOME DO INTEGRANTE	FUNÇÃO	SETOR
Antonio Carlos Blascziewicz	Coordenador	12ª GEREG
Augusto Bertuol	Sub-Coordenador	GESUT
Oilson Carlos do Amaral	Membro	1ª GEREG
Lucian Eduardo de Oliveira	Membro	10ª GEREG
Elenor Afonso Allgaier	Membro	12ª GEREG

Art 2º Este Ato entra em vigor na data de sua publicação.

Florianópolis, 16 de maio de 2005.

RENATO LUIZ HINNIG
DIRETOR DE ADMINISTRAÇÃO TRIBUTÁRIA

TOMP 13803/050

ESTADO DE SANTA CATARINA
SECRETARIA DE ESTADO DA FAZENDA
Gabinete do Secretário

Resolução n.: 30/2005
Processo n. PSEF 100350/046
Requerente: LUNENDER EXPORTAÇÃO E IMPORTAÇÃO
Endereço: Rua 39, Got Lieb Kinas, Guaramirim-SC
Inscrição Estadual: 254.893.058
CNPJ: 07.121.351/0001-08
Procedência: Guaramirim – Santa Catarina
Assunto: ICMS – COMPEX – Regime Especial.

DEFERIMENTO PARCIAL

O SECRETÁRIO DE ESTADO DA FAZENDA, no uso de suas atribuições e considerando o disposto nos arts. 221 e 222 do Anexo 6, do Regulamento do ICMS, aprovado pelo Decreto nº. 2.870, de 27 de agosto de 2001

R E S O L V E

I – **DEFERIR PARCIALMENTE** o pedido inicial e aprovar o Regime Especial n. 025/2005 - SEF, com vigência a contar da data desta Resolução, nos termos do Parecer nº 032/2005 - SEF, especialmente quanto à realização das importações de mercadorias com despacho aduaneiro ou nacionalização através de Portos, Aeroportos, Pontos de Fronteira Alfandegados ou Estações Aduaneiras localizados neste Estado, para comercialização.

II – **DETERMINAR** o registro no Sistema S@T e encaminhamento à DIAT, para conhecimento e envio à Unidade Setorial de Fiscalização para ciência da Requerente, na forma da legislação aplicável, e posterior arquivamento.

SECRETARIA DO ESTADO DA FAZENDA
Em Florianópolis, SC, 16 de maio de 2005.

MAX ROBERTO BORNHOLDT
Secretário de Estado da Fazenda

TOMP 13854/050

SECRETARIA DE ESTADO DA FAZENDA

RELÁTORI O No. 11/2004

O Secretário de Estado da Fazenda, no uso de suas atribuições e tendo em vista o disposto do artigo 99, Parágrafo 8º, da Lei Complementar Nº 243, de 30 de Janeiro de 2003, publicada noDiário Oficial do Estado, em 31/01/2003, no qual informa o pagamento das despesas relacionadas com diárias no mês de NOVEMBRO/2004

Matríc.	Nome	Valor	Qtde.	Mot.
152.286-8	Adalberto Aluizio Eyng	1.716,00	6,5	VS
198.011-4	Adalberto Dall'Oglio	858,00	5,5	VS
184.698-1	Adenir Pedro De Sordi	936,00	6,0	OS
142.827-6	Afonso Arinos Amorim	200,00	2,0	VS
148.838-4	Alduino Celeri	624,00	4,0	RC
344.163-6	Alexandre Rocha Dias	780,00	5,0	CI
174.762-2	Almir Antônio Schmitt	850,00	8,5	VS
044.122-8	Aloísio Gesser	624,00	4,0	RC
143.154-4	Altair Rocha	624,00	4,0	OS
199.900-1	Álvaro Girardi	350,00	3,5	RC
199.899-4	Alvaro Pinheiro	300,00	3,0	VS
184.703-1	Amery Moises N. Junior	936,00	6,0	OS
199.482-4	Amilton Moura	468,00	3,0	RC
153.727-1	Anastácio Martins	715,00	6,5	RS
184.699-0	Andeson Nevs	936,00	6,0	OS
360.820-4	André Luiz Bazzo	191,25	1,0	RS
344.215-2	Andréa Cristine Siqueira	1.584,00	6,0	RS
152.231-0	Angela Sombrio Freccia	468,00	3,0	RC
142619-2	Ari Jose Pritsch	990,00	3,0	RS
146.022-6	Arlei Rocha De Cascaes	936,00	6,0	OS
184.707-4	Asty Pereira Júnior	759,00	2,5	VS
301.235-2	Augusto Bertuol	3.201,00	10,5	VS
143.151-0	Braz Claudino Morateli	312,00	2,0	OS
150.671-4	Carívio S. Martinelli	468,00	3,0	RC
184.211-0	Carlos Antônio Quaresma	936,00	6,0	OS
301.203-4	Carlos Eduardo Abdom	468,00	3,0	RC
142.060-0	Carlos Roberto Petry	936,00	6,0	OS
344.162-8	Celson Harri Freitag	1.452,00	5,5	VS
184.216-1	César Eduardo G. Coletti	1.560,00	10,0	OS
200.459-3	Cinthya M. de O. M. Supi	350,00	3,5	RC
360.821-2	Cintia Fronza Rodrigues	459,00	3,0	RC
199.912-5	Clademir D. Mazzuco	350,00	3,5	RC
301.237-9	Claudio W. A. Guimarães	546,00	3,5	RC
184.227-7	Dair Dotta	546,00	3,5	RC
239.479-6	Dirce Maria Martinello	918,00	6,0	RS
184.230-7	Divair das G. Krauthychyn	468,00	3,0	VS
248.849-3	Divino Zanetini	440,00	4,0	RC
135.208-3	Dolores Marcon Cadorin	546,00	3,5	RC
232.818-6	Edgar José Poluceno	950,00	9,5	MO
153.715-6	Edimar Pires Pacheco	300,00	3,0	RC
156.680-6	Edimilson Zito Forte	800,00	8,0	VS
121.162-5	Edite Schalata	468,00	3,0	RC
191.159-7	Edson Dallazem	936,00	6,0	OS
198.000-9	Edson Fernandes Santos	2.145,00	6,5	RS
301.231-0	Edson Gonzaga Polonini	468,00	3,0	RC
344.213-6	Eduardo Renato Marques	468,00	3,0	RC
301.269-7	Elaine Aliatti	468,00	3,0	RC
301.250-6	Elenor Afonso Allgaier	1.320,00	5,0	VS
143.148-0	Elisete Rosa Oro Andreatt	936,00	6,0	OS
142.731-8	Enoir Carlos De Andrade	936,00	6,0	OS
184.209-9	Ernesto H. Wernecke	1.404,00	9,0	RC
184.205-6	Eugenio Niesciur	468,00	3,0	RC
301.229-8	Fábio Beal Thais	468,00	3,0	RC
301.259-0	Felipe André Naderer	156,00	1,0	CI
301.207-7	Felipe Letsch	1.320,00	5,0	VS
191400-6	Fernando Janning	825,00	2,5	RS
168.249-0	Fernando N F De Mello	550,00	5,0	CI
184.233-1	Francisco Daniel Imhof	546,00	3,5	RC
209.836-9	Francisco De A. Martins	156,00	1,0	VS
139.157-7	Francisco José Graneman	156,00	1,0	VS
184.727-9	Francisco M. R. O Silva	936,00	6,0	OS
344.174-1	Geovane João Elias	1.092,00	7,0	OS
301225-5	Gerson Pedro Berti	495,00	1,5	RS
301276-0	Gerson Xikota	2.772,00	10,5	VS
184.924-7	Gilson Bucoski Golçalves	1.560,00	10,0	VS
295700-0	Hebe Nogara	825,00	7,0	RS
162.115-7	Hélio Martinho Cipriani	300,00	3,0	RC
913.511-1	Huélinton Willy Pickler	1.560,00	10,0	RC
184926-3	Humberto S. dos Santos	1.560,00	10,0	VS

189.934-1	Hylton Zeczkowski	546,00	3,5	RC
301.219-0	Ian Peter Kohanevil	468,00	3,0	RC
232.418-0	Iara M. P. L. De Oliveira	260,00	2,5	VS
200.436-4	Irene Lúcia K. Wolfardt	400,00	4,0	RC
169.108-2	Irmo Scheidt Filho	600,00	6,0	MO
145.773-0	Irno Piovesani	624,00	4,0	OS
301.273-5	Isaura Maria Seibel	546,00	3,5	RC
148.654-3	Iva Albani	624,00	4,0	OS
301.270-0	Ivo Hiebert	468,00	3,0	RC
200.426-7	Ivonete Couto	300,00	3,0	RC
184.929-8	Jaime De Andrade Backer	1.404,00	9,0	OS
135.915-0	Jair Antonio Hillmann	936,00	6,0	OS
184.930-1	Jair Antonio Schmitt	2.004,00	9,5	RS
168.219-9	Janio Barachy de Medeiros	153,00	1,0	RS
146.806-5	João Albino Vivan	624,00	4,0	OS
184224-2	Joao Antonio Gallo	1.320,00	5,0	VS
184.221-8	João Carlos Kunzler	8.184,00	25,5	VS
142.622-2	João Getúlio Zanco	936,00	6,0	OS
232.520-9	Jorbson A Q. Cardoso	100,00	1,0	VS
200.283-3	Jordão Luiz Moratelli	312,00	2,0	OS
251.542-3	Jorge da C.O.C.M. Júnior	78,00	0,5	VS
184.942-5	Jorge Henrique Bernades	936,00	6,0	OS
184.215-3	José Carlos Borges	468,00	3,0	RC
013.381-7	José Leal Nunes	936,00	6,0	OS
199.930-3	José Luiz Sombrio	200,00	2,0	VS
184.944-1	José Luiz Souza Moreira	936,00	6,0	OS
248.911-2	José Orlando B. Martins	350,00	3,5	RC
152.226-4	Lauro Barbosa	936,00	6,0	OS
162634-5	Leila R.B. Nicolau	478,13	2,5	VS
143.427-6	Ligia M. B. Eltemann	936,00	6,0	OS
357.120-3	Lindolfo Weber	1.050,00	4,5	RS
191.402-2	Lintney N. da Veiga	156,00	1,0	RS
184.950-6	Lourenço Rioji Sogabe	624,00	4,0	OS
301.245-0	Lucas Pivatto	624,00	4,0	RC
142.734-2	Luiz C. S. Hemkemaier	936,00	6,0	OS
301.236-0	Luiz C. H. Domingues	468,00	3,0	RC
114.419-7	Luiz Domingos Adriano	800,00	8,0	MO
176.937-5	Luiz Dos Santos Ferreira	350,00	3,5	RC
358467-4	Luiz Fernando Ourique	382,50	2,5	RS
142.624-9	Lurdes Gris Sovernigo	624,00	4,0	OS
173.045-2	Maria de L. P. M. Padilha	550,00	5,0	RC
117679-0	Manfredo A. Hulzelmann	1.092,00	7,0	VS
150.744-3	Márcia Bradacz Lopes	1.100,00	10,0	VS
195.936-0	Márcio Dirschnabel	468,00	3,0	RC
316.536-1	Márcio Luiz Lohmeyer	191,25	1,0	RS
142.621-4	Marcos Antônio Zanchet	936,00	6,0	OS
187.380-6	Marcos Gesser	792,00	3,0	RS
102.574-0	Maria A. S. Negreiros	936,00	6,0	OS
175.424-6	Maria Aparecida de O.Bez	330,00	3,0	RC
210.245-5	Maria Aparecida Grasso	300,00	3,0	RC
131.859-4	Maria Arides B. Steinbach	624,00	4,0	OS

139.534-3	Maria Conceição Belloli	936,00	6,0	OS
159.403-6	Maria das D. K. de Souza	624,00	4,0	RC
125.278-0	Marilda Mendes Rosa	1.404,00	9,0	OS
200.465-8	Marili Liane Koelln	400,00	4,0	RC
301.253-0	Mário Abe	468,00	3,0	RC
248.937-6	Mário Luiz Pereira	200,00	2,0	VS
142.645-1	Marlene Maria Bonomini	936,00	6,0	OS
142.844-6	Marlene Maria Steffens	624,00	4,0	OS
351.046-8	Max Roberto Bornholdt	900,00	2,0	RS
363.914-2	Michel Winkler	495,00	1,5	RS
144.824-2	Militão A. dos Santo	624,00	4,0	OS
116.658-1	Nahur Cardoso	936,00	6,0	OS
142.617-6	Neiro Rosito Borges	936,00	6,0	OS
184.259-5	Nelson Teobaldo Streb	468,00	3,0	RC
184.958-1	Newton R. Dos S. Konkel	624,00	4,0	OS
168.073-0	Nilson Vidal Jr	330,00	3,0	RC
142.742-3	Nilton Rogério Antunes	936,00	6,0	OS
142.841-1	Nilton Rosa	312,00	2,0	OS
232.845-3	Nirivaldo Fco. Homem	350,00	3,5	MO
232568-3	Odalci Bilk Filho	250,00	2,5	VS
184.249-8	Odilo Aloísio Pritsch	624,00	4,0	VS
150.795-8	Orlando Fernandes Filho	400,00	4,0	MO
184255-2	Orlando Jaco Silva	1.320,00	5,0	VS
209.283-2	Osni De Souza	468,00	3,0	VS
148.021-9	Paulo Antonio L. da Rosa	300,00	3,0	RC
142.740-7	Paulo Artur Da Silva	936,00	6,0	OS
184.260-9	Paulo Eli	3.300,00	10,0	VS
301.233-6	Paulo Ricardo Hinnig	546,00	3,5	RC
184.963-8	Paulo Roberto Alves	936,00	6,0	OS
200.646-0	Paulo Roberto Da Rosa	300,00	3,0	RC
184.994-6	Paulo Roberto Polizel	936,00	6,0	OS
152.199-3	Paulo Schuh	936,00	6,0	OS
301248-4	Paulo Sergio A . Carrano	2.145,00	6,5	VS
209.889-0	Pedro Mendes	330,00	1,0	RS
184.968-9	Ramon S. de Medeiros	2.310,00	7,0	RS
301.209-3	Renato Dias M. Lacerda	5.016,00	19,0	RC
184.245-5	Renato Luiz Hinnig	2.394,00	12,0	RS
209.753-2	Ricardo Fernando Kock	312,00	2,0	VS
184.262-5	Ricardo Laux	1.716,00	6,5	VS
199.925-7	Rita Maria Carvalho	500,00	5,0	RC
301.246-8	Roberto José Gobbi	156,00	1,0	VS
301.260-3	Robson Luiz Marcondes	468,00	3,0	RC
232521-7	Rogerio Ataide da Silveira	250,00	2,5	VS
301294-8	Rogerio de M. M. da Silva	1.650,00	5,0	RS
301.514-5	Rogério Leite Do Canto	468,00	3,0	RC
183.182-8	Salésio F. Honorato	300,00	3,0	R C
199.928-1	Sandra Bez Da Silva	300,00	3,0	RC
146.810-3	Sandra Mara Lessa	1.000,00	10,0	VS
142.687-7	Sedenir Domingos	1.404,00	9.0	OS
206.235-6	Sergio Corrêa Guedes	300,00	3,0	RC
302696-5	Sergio Dias Pinetti	1.650,00	5,0	RS

159.418-4	Sérgio Nélio Bastos	936,00	6,0	OS
184.263-3	Sidirlei Da Silva Eli	3.300,00	10,0	VS
184.977-8	Silo José Dambrós	624,00	4,0	OS
172.128-3	Silvio Knop	550,00	5,5	RC
363.346-2	Silvioirã Dos Santos	110,00	1,0	VS
142.837-3	Slivio Sevegnani	936,00	6,0	OS
155.488-3	Sonia Salete Garghetti	459,00	3,0	VS
142.836-5	Sueli T. Schmoeller	468,00	3,0	RC
200.435-6	Tânia Maria W. Gasperin	400,00	4,0	R C
218.616-0	Vagner Vieira	936,00	6,0	OS
301.243-3	Valdir Michelon Filho	2.004,00	9,5	RS
303.423-2	Valdor A Montagna	924,00	3,5	RS
142.701-6	Valmir Antônio Carlotto	936,00	6,0	OS
127.943-2	Vanice Da S. Capistrano	330,00	3,0	RC
184.244-7	Velocino Pacheco Filho	1.320,00	4,0	RS
360.873-5	Vera Lucia H. Santana	459,00	3,0	RC
184.984-0	Vicente Vitelmo Freitas	624,00	4,0	OS
143.356-3	Vicentina D.G. Lauschner	936,00	6,0	OS
200.448-8	Victor Hugo De Carli	350,00	3,5	RC
232.525-0	Vilmar Silva Da Rosa	153,00	1,0	RS
142.834-9	Vilmar Tarcísio Jonck	624,00	4,0	OS
142.677-0	Voilnei Jose Stopazzolli	936,00	6,0	OS
232.526-8	Wanderlei Kincheski Filho	450,00	4,5	VS
209.888-1	Wanderlei P. das Neves	924,00	3,5	VS
301.268-9	Wanderlei Peres De Lima	2.904,00	11,0	RS
184.989-1	Wolney Batista	468,00	3,0	RC
156.718-7	Zélia Mara Zimmernnann	400,00	4,0	RC
	TOTAL	176.427,13	949,5	

CI Comissão de Inquerito
MO Motorista
OE Operação Especial
OS Operação Safra
RC Realização de Curso
VS Viagem a Serviço
RS Reunião de Serviço

NOTA: Do total resultante do mês de Novembro/2004, referem-se aos seguintes Recursos Orçamentários:

Fonte (00) - R$ 127.151,13
Fonte (07) - R$ 40.276,00

COMPARATIVO DIARIAS 2003/2004

NOVEMBRO DE 2003	145.551,24
NOVEMBRO DE 2004	167.427,13

Max Roberto Bornholdt
SECRETARIO DE ESTADO DA FAZENDA

IOMP 13873/050

Você sabia que...

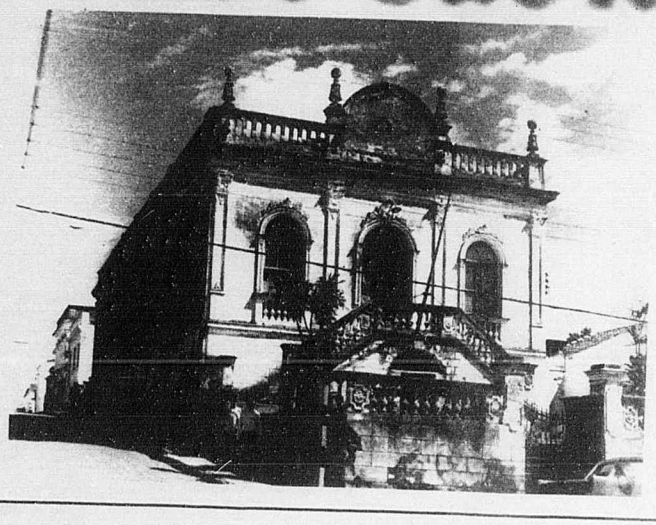

A primeira sede da Imprensa Oficial do Estado se localizava na Rua Jerônimo Coelho, esquina com Tenente Silveira, no Centro de Florianópolis?

... E que nesta mesma sede anteriormente funcionou a Assembléia Legislativa Provincial?

INFRA-ESTRUTURA

Portaria nº 019/SIE, de 19 de maio de 2005.

O SECRETÁRIO DE ESTADO DA INFRA-ESTRUTURA, Deputado Mauro Mariani, no uso de suas atribuições legais

RESOLVE DESIGNAR, de acordo com a Lei Complementar nº 284, de 28 de fevereiro de 2005, e com a delegação de competência estabelecida no artigo 7º, inciso I, o Engenheiro Roberto Domit de Oliveira, matrícula nº 172.843-1, para vistoriar as obras, visando à liberação de recursos pertinentes aos convênios nºs 9501/2005-4 e 3176/2004-3, celebrados entre a Secretaria de Estado da Infra-Estrutura e os municípios do Estado de Santa Catarina.

Esta Portaria entrará em vigor a contar de 18/05/2005, por tempo indeterminado, revogadas as disposições em contrário.

MAURO MARIANI
Secretário de Estado da Infra-Estrutura

SAÚDE

SECRETARIA DE ESTADO DA SAÚDE/FES

SECRETARIA DE ESTADO DA SAÚDE/FUNDO ESTADUAL DA SAÚDE, torna público a seguinte rescisão:

TERMO DE RESCISÃO E QUITAÇÃO INTEGRAL DO CONTRATO DE LOCAÇÃO Nº 1358-7 CV 182/00 PSUS 3473/023 E ADITIVOS DO IMÓVEL DE INSTALAÇÃO DA 3 ªGERÊNCIA REGIONAL DE CONCÓRDIA

Pelo presente instrumento, a **Secretaria de Estado da Saúde/ Fundo Estadual de Saúde** e **A. BORTOLINI & CIA LTDA – CONTRATADA,** já qualificados no contrato principal, firmado em 14/08/1999, resolvem:

1) O imóvel objeto da locação abrigava a 3º Gerência Regional de Saúde de Concórdia em virtude da descentralização do Governo do Estado de Santa Catarina, extingue-se a referida locação.

2) O Proprietário do mesmo ou representante legalmente constituído, que o vistoriou e o identificou nas mesmas condições em que foi locado, dando assim por recebido o imóvel e desonerando o locatário de qualquer reclamação futura.

a) O LOCATÁRIO compromete-se ao pagamento em dinheiro ao LOCADOR, do valor equivalente a 02(dois) meses de locação, no valor de R$ 1.796,00 (dois mil cento e setecentos e noventa e seis reais)

b) As despesas relacionadas na alínea anterior serão empenhadas no Projeto Atividade 9079, Elemento de Despesa 3.3.90.39.00(0100), Unidade Orçamentária FES.

c) A quitação integral do contrato se concretizará automaticamente com o pagamento dos valores fixados na alínea "a" deste instrumento, o qual será realizado mediante emissão de ordem bancária em favor do LOCADOR, não podendo o LOCADOR, a partir do recebimento dos valores ajustados neste instrumento, reclamar qualquer pendência ou dívida resultante do contrato ora rescindido.

SECRETARIA DE ESTADO DA SAÚDE/FES

SECRETARIA DE ESTADO DA SAÚDE/FUNDO ESTADUAL DA SAÚDE, torna público a seguinte rescisão:

TERMO DE RESCISÃO E QUITAÇÃO INTEGRAL DO CONTRATO DE LOCAÇÃO Nº 1358-7 CV 182/00 PSUS 3473/023 E ADITIVOS DO IMÓVEL DE INSTALAÇÃO DA 3 ªGERÊNCIA REGIONAL DE CONCÓRDIA

Pelo presente instrumento, a **Secretaria de Estado da Saúde/ Fundo Estadual de Saúde** e **A. BORTOLINI & CIA LTDA – CONTRATADA,** já qualificados no contrato principal, firmado em 14/08/1999, resolvem:

1) O imóvel objeto da locação abrigava a 3º Gerência Regional de Saúde de Concórdia em virtude da descentralização do Governo do Estado de Santa Catarina, extingue-se a referida locação.

2) O Proprietário do mesmo ou representante legalmente constituído, que o vistoriou e o identificou nas mesmas condições em que foi locado, dando assim por recebido o imóvel e desonerando o locatário de qualquer reclamação futura.

a) O LOCATÁRIO compromete-se ao pagamento em dinheiro ao LOCADOR, do valor equivalente a 02(dois) meses de locação, no valor de R$ 1.796,00 (dois mil cento e setecentos e noventa e seis reais)

b) As despesas relacionadas na alínea anterior serão empenhadas no Projeto Atividade 9079, Elemento de Despesa 3.3.90.39.00(0100), Unidade Orçamentária FES.

c) A quitação integral do contrato se concretizará automaticamente com o pagamento dos valores fixados na alínea "a" deste instrumento, o qual será realizado mediante emissão de ordem bancária em favor do LOCADOR, não podendo o LOCADOR, a partir do recebimento dos valores ajustados neste instrumento, reclamar qualquer pendência ou dívida resultante do contrato ora rescindido.

GMP 13795/050

Secretaria de Estado da Saúde - SES

A Secretaria de Estado da Saúde/Fundo Estadual de Saúde, torna público o que segue:

EXTRATO DE TERMO DE CONVÊNIO Nº 5.498/2005-4

CONVENENTES: O Estado de Santa Catarina, através da Secretaria de Estado da Saúde – SES, gestora do Fundo Estadual de Saúde – FES, com a interveniência da Secretaria de Estado do Desenvolvimento Regional – SDR, de Itajaí, e o Município de Camboriú. **OBJETO**: Construção do Centro de Imagem. **VALOR DOS RECURSOS**: Total de R$ 312.500,00 (trezentos e doze mil e quinhentos reais), sendo R$ 250.000,00 (duzentos e cinqüenta mil reais) concedidos pela SES/FES e R$ 62.500,00 (sessenta e dois mil e quinhentos reais) como contrapartida do município, em parcela única, conforme Plano de Trabalho. **CRÉDITO ORÇAMENTÁRIO**: A despesa correrá por conta do Programa Ação: 4891.103028305.392 – Auxílio às Unidades Municipais de Assistência em Saúde Conveniadas ao SUS – SDR/Itajaí, Elemento de Despesa 4.4.40.42.00 – Transferência a Instituições Privadas sem Fins Lucrativos – Auxílio, Fonte: 0100, do Orçamento do Estado para 2005, Autorização de Convênio nº 259, de 14/4/05, conforme Nota de Empenho nº 5596/000, de 16/5/05, constante no processo PSUS 155/055. **PRAZO E VIGÊNCIA**: Até 30 de dezembro de 2005, condicionada sua eficácia à publicação, deste extrato, no DOE. **DATA**: Florianópolis, 23 de maio de 2005. **SIGNATÁRIOS**: Luiz Eduardo Cherem, pela Secretaria, Ademir Manoel Furtado, pela SDR, e Edson Olegário, pelo Município.

GMP 13895/050

EDITAL DE NOTIFICAÇÃO DE AUTO DE DE IMPOSIÇÃO DE PENALIDADES

A Diretora da Diretoria de Vigilância Sanitária no uso da competência prevista no art. 64, inciso III da Lei Estadual nº 6.320/(83) intima os autuados relacionado no Anexo Único deste Edital a tomarem ciência relativo a notificação Sanitária do **Auto de Imposição de Penalidades .**

Outrossim, dá ciência de que poderá ser interposto recurso contra a autuação no prazo de 15 (quinze) dias contados da efetiva notificação na forma do parágrafo 2º do artigo 64, da Lei Estadual nº 6.320/83, e que a documentação relativa à autuação encontra-se à disposição do autuado na Diretoria de Vigilância Sanitária, na Av. Rio Branco, 152, Centro, Florianópolis

E, que para produza os efeitos legais e de direito, foi lavrado o presente edital, ficando sujeito às penalidades previstas em lei.

E, para que produza os efeitos legais e de direito, foi lavrado o presente edital.

Florianópolis, 23 de abril de 2005.

RAQUEL RIBEIRO BITTENCOURT
Diretora da Vigilância Sanitária/SES

ANEXO ÚNICO

I - O autuado abaixo relacionado, fica notificado pela prática de infrações com o seguinte histórico:

INFRATOR: **IVO IRINEU SCHNEIDER**
Auto de Imposição de Penalidades nº 67 - Pelo não cumprimento do Auto de Intimação nº 0532-E de 7/4/98, cujo teor é: 1) esterqueira de pocilga com distância da residência inferior a permitida; 2) esterqueira e pocilga não respeitam a distância de habitações, terrenos vizinhos e estradas; 3) depósito de estrume em local impróprio, causando odores incômodos e proliferação de insetos (moscas); 4) criação de animais em perímetro urbano.

INFRATOR: **D'FÉ INDUSTRIAL LTDA**
Auto de Imposição de Penalidades nº 69
Por estar produzir e comercializar produtos saneantes domissanitários, sem autorização, registro ou notificação junto a Agência Nacional de Vigilância Sanitária - ANVISA/MS.

INFRATOR: **LUCINARA REGINA CEMBRANEL - FARMAR.**
Auto de Imposição de Penalidades nº 11104 - H
Em inspeção ao estabelecimento no dia 09/7/2002, constatou-se as seguintes irregularidades:
Ausência do Responsável Técnico com produção de medicamentos manipulados neste período;
Sala de injetáveis não possui rotinas escritas com técnicas de anti-sepsia das mãos;
Presença de medicamentos em área destinada ao auto atendimento;
Presença de estoque de produtos magistrais manipulados acabados.

INFRATOR: FUNDAÇÃO HOSPITALAR MUNICIPAL CORREIA PINTO
HOSPITAL FAUSTINO RISCOROLLI

Auto de Imposição de Penalidades nº 11363 - H
Pelo não atendimento do Auto de Intimação nº 04472-A de 13/07/02 e demais irregularidades elencadas no relatório em anexo da mesma data: 1) Ausência de papel descartável e sabonete líquido; 2) álcool 70%; 3) Ausência de EPIS; 4) Ausência de rotinas; 5) Ausência de controle de temperatura –geladeira; 6) Ausência de abrigo para lixo conforme Portaria e demais irregularidades elencadas no relatório em anexo:

Comissão e serviço de controle de infecção hospitalar-CCIH-SCIH: Não possui comissões de infecção hospitalar, óbito e prontuário;

Saneamento: Falta de local adequado e específico para promover o armazenamento externo conforme estabelece a NBR 12809 da ABNT e PORTARIA 1154/97/ SES; Falta de IPI completo (uniforme composto de calça, camisa ou avental longo e calçado fechado com solado antiderrapante); Não possui vestiário para todos os funcionários distintos por sexo; Não possui papel toalha e sabonete líquido em todos os banheiros do hospital; Não foram apresentados plantas e projetos aprovados pela vigilância sanitária no momento da ispeção;

Unidade de assistência (internação): Ausência de rotinas escritas disponíveis aos funcionários do serviço para: precauções universais; lavagem e anti-sepsia das mãos; limpeza de desinfecção de superfícies. Na unidade deve existir rotina de CIH e as correspondentes aos procedimentos das especialidades atendidas; ausência de álcool 70%.

Centro de material e esterilização: Não possui rotinas escritas disponíveis aos funcionários no setor para: limpeza de desinfecção de superfície; limpeza de carrinho e material e anestesia; limpeza periódica e desinfecção dos filtros do sistema de ventilação artificial.

Nutrição: Não possui barreira física/técnica adequada; Ventilação inadequada a fim de evitar a formação de bolores e condensação de vapores; Ausência de pia lavatório provida de sabonete líquido e papel toalha descartável, lixeira com acionamento por pedal; Ausência de instalações sanitárias e vestiário separado por sexo dotado de armários, chuveiro com água fria e quente; Sala de pré-preparo e higienização de alimentos no interior da área de nutrição utilizada como refeitório; Funcionário sem EPIS completos; Gás no interior da cozinha; Utilização de embalagens para transporte de alimentos de supermercado em geladeira; Não possui nutricionista em tempo integral; Inexiste controle de temperatura; Ausência de rotinas escritas no setor; Funcionários não possuem IPI completo; Ausência de funcionário exclusivo para manipulação de alimentos; Fluxo de manipulação inadequado; Alimentos quentes não mantidos em temperaturas superiores a 60 graus; Ausência de lixeiras providas de tampas com pedal para descarte de restos alimentares; Alimentos acondicionados no depósito em situação inadequado; acondicionamento de alimentos em freezer sem data de acondicionamento e validade para consumo; Freezer e geladeiras sem controle de temperatura; Ausência de telas milimétricas nas portas e janelas.

Lavanderia: Inexistência de vestiários providos de banheiros e chuveiros exclusivo para o setor; Ausência de rotinas escritas; Área suja utilizada como expurgo; Área suja desorganizada e com materiais alheios ao setor; Sem reservado para os alvejantes e saneantes; Esfregadeira em madeira; Porta entre água suja e limpa e que prejudica o fluxo correto; Não possui rotinas escritas no setor; Funcionários únicos para área limpa e suja; Inexistência de exaustão.

Limpeza de zeladoria e manutenção: Não possui rotinas escritas disponíveis aos funcionários do setor para: processo de higienização, limpeza de descontaminação de ambiente. Não possuem carros adequados para o transporte de lixo: Ausência de abrigo de resíduos de acordo com a PORTARIA 1154/97.

Centro obstétrico: Ausência de rotinas para o setor; Ausência de álcool 70%, papel toalha e sabonete líquido no posto de enfermagem;

UTI inexistente.

DOC 2336

Berçário inexistente.
Radiologia: Não foi apresentado o alvará sanitário; Não foi comprovado a dosimetria; Ausência de luvas plumbíferas de proteção.
Almoxarifado: Ausência de telas milimétrica nas janelas; Produtos depositados diretamente no chão; Ausência de prateleiras para acondicionamento correta.
Farmácia: Não foi possível comprovar a existência e alvará sanitário; Ausência de farmacêutico; Medicamentos vencidos e eliminados no local.

10MP 13886/053

EDITAL DE NOTIFICAÇÃO DE AUTO DE INFRAÇÃO

A Diretora da Diretoria de Vigilância Sanitária no uso da competência prevista no art. 64, inciso III da Lei Estadual nº 6.320/83) intima os autuados relacionados no Anexo Unico deste Edital a tomarem ciência relativo à notificação Sanitária do Auto de Infração nº 2064 – H, datado de 18/02/05.

Outrossim, dá ciência de que poderá ser interposta defesa contra a autuação no prazo de 15 (quinze) dias contados da efetiva notificação na forma do parágrafo 2º do artigo 64, da Lei Estadual nº 6.320/83, e que a documentação relativa à autuação encontra-se à disposição do autuado na Diretoria de Vigilância Sanitária, na Av. Rio Branco, 152, Centro, Florianópolis

E, que para produza os efeitos legais e de direito, foi lavrado o presente edital, ficando sujeito as penalidades previstas em lei.

E, para que produza os efeitos legais e de direito, foi lavrado o presente edital.

Florianópolis, 23 de abril de 2005.

RAQUEL RIBEIRO BITTENCOURT
Diretora da Vigilância Sanitária/SES

ANEXO ÚNICO

1- FARMÁCIA ANGELO LTDA – Fica notificada pela prática de infrações com o seguinte Histórico.
Histórico: Estabelecimento funcionando sem responsável técnico; sem alvará sanitário; sem comprovação de origem dos produtos/medicamentos, com acesso para outro local; sem documentação da empresa; comércio de produtos não extensivos (filmes, cartão telefônico, óculos solares); efetua atividades não extensivas (câmbio), presença de grande quantidade de medicamentos fracionados; higiene insatisfatória.

10MP 13890/050

SEGURANÇA PÚBLICA E DEFESA DO CIDADÃO

ESTADO DE SANTA CATARINA
SECRETARIA DE ESTADO DA SEGURANÇA PÚBLICA
DELEGACIA GERAL DA POLÍCIA CIVIL
DEPARTAMENTO ESTADUAL DE TRÂNSITO
ASSESSORIA JURÍDICA

INFORMAÇÃO JURÍDICA N.º: 025/DETRAN/ASJUR/2005

Requerente: DELEGADO REGIONAL DE POLÍCIA DE BALNEÁRIO CAMBORIÚ.

Assunto: SUBSTITUIÇÃO DE MEMBRO DA JARI.

SENHOR DIRETOR.

Em atenção a CI nº 499/2005 RRS, proveniente da DRP de Balneário Camboriu, acerca da transferência de membro da JARI, segue o entendimento desta Assessoria.

Como demonstra o Código de Trânsito Brasileiro, em seu art. 22, a competência do Diretor Geral do Detran/SC está estabelecida no que concerne a:

Art. 22. Compete aos orgaos ou entidades executivos de trânsito dos Estados e do Distrito Federal, no âmbito de sua circunscrição:

I - cumprir e fazer cumprir a legislação e as normas de trânsito, no âmbito das respectivas atribuições;

II - realizar, fiscalizar e controlar o processo de formação, aperfeiçoamento, reciclagem e suspensão de condutores, expedir e cassar Licença de Aprendizagem, Permissão para Dirigir e Carteira Nacional de Habilitação, mediante delegação do órgão federal competente;

III - vistoriar, inspecionar quanto às condições de segurança veicular, registrar, emplacar, selar a placa, e licenciar veículos, expedindo o Certificado de Registro e o Licenciamento Anual, mediante delegação do órgão federal competente;

IV - estabelecer, em conjunto com as Polícias Militares, as diretrizes para o policiamento ostensivo de trânsito;

V - executar a fiscalização de trânsito, autuar e aplicar as medidas administrativas cabíveis pelas infrações previstas neste Código, excetuadas aquelas relacionadas nos incisos VI e VIII do art. 24, no exercício regular do Poder de Polícia de Trânsito;

VI - aplicar as penalidades por infrações previstas neste Código, com exceção daquelas relacionadas nos incisos VII e VIII do art. 24, notificando os infratores e arrecadando as multas que aplicar;

VII - arrecadar valores provenientes de estada e remoção de veículos e objetos;

VIII - comunicar ao órgão executivo de trânsito da União a suspensão e a cassação do direito de dirigir e o recolhimento da Carteira Nacional de Habilitação;

IX - coletar dados estatísticos e elaborar estudos sobre acidentes de trânsito e suas causas;

X - credenciar órgãos ou entidades para a execução de atividades previstas na legislação de trânsito, na forma estabelecida em norma do CONTRAN;

XI - implementar as medidas da Política Nacional de Trânsito e do Programa Nacional de Trânsito;

XII - promover e participar de projetos e programas de educação e segurança de trânsito de acordo com as diretrizes estabelecidas pelo CONTRAN;

XIII - integrar-se a outros órgãos e entidades do Sistema Nacional de Trânsito para fins de arrecadação e compensação de multas impostas na área de sua competência, com vistas à unificação do licenciamento, à simplificação e à celeridade das transferências de veículos e de prontuários de condutores de uma para outra unidade da Federação;

XIV - fornecer, aos órgãos e entidades executivos de trânsito e executivos rodoviários municipais, os dados cadastrais dos veículos registrados e dos condutores habilitados, para fins de imposição e notificação de penalidades e de arrecadação de multas nas áreas de suas competências;

XV - fiscalizar o nível de emissão de poluentes e ruído produzidos pelos veículos automotores ou pela sua carga, de acordo com o estabelecido no art. 66, além de dar apoio, quando solicitado, às ações específicas dos órgãos ambientais locais;

XVI - articular-se com os demais órgãos do Sistema Nacional de Trânsito no Estado, sob coordenação do respectivo CETRAN.

Importa, também, ressaltar que o Decreto Estadual nº 2.645/01; alterado pelo Decreto Estadual nº 3.224/01; em seu artigo 4º, determina ser de competência do Senhor Secretário de Estado da Segurança Pública e Defesa do Cidadão a designação dos membros das JARI´s.

Em anexo, fotocópias do Diário Oficial nº 17.311, que trouxe Portarias expedidas em casos similares.

Portanto, entende esta ASJUR pelo encaminhamento da CI 499/05 RRS ao Senhor Gerente de Recursos Humanos da Secretaria de Estado da Segurança Pública e defesa do Cidadão, para as providências iniciais cabíveis.

Florianópolis, 26 de abril de 2005

Rafael Leite Lopes
Assistente Jurídico

De Acordo,

Miguel Augusto Colombi Villain
Assessor Jurídico
Departamento Estadual de Trânsito

Acolho a presente Informação Jurídica, devendo ser tomadas as medidas necessárias.

Del. Paulo Roberto Dias Neves
Diretor do Departamento Estadual de Trânsito

POLÍCIA CIVIL

PORTARIA P-Nº 042/SSP/CPC/GEORC de 04.04.2005.
A POLÍCIA CIVIL DO ESTADO DE SANTA CATARINA, através do **Chefe de Polícia**, no uso de suas atribuições legais, resolve **PRORROGAR**, por mais sessenta dias (60) dias o prazo para a conclusão do processo Disciplinar nº 018/2003, no qual são acusados os servidores de matrículas nº 142.518-8, 190.630-5, 047.294-8 e 194.663-3, mandado instaurar pela Portaria P-Nº 147/SSPDC/DGPC/CGPC/2003, de 15.05.2003, complementada pela Portaria nº 296/SSP/CPC/GEORC/2004, de 20.10.2004, com efeitos a contar de 22.03.2005.
Florianópolis, 04 de abril de 2005.

Delegado **RICARDO LEMOS THOMÉ**
Chefe de Polícia

POLÍCIA MILITAR

POLÍCIA MILITAR

AVISO DE PUBLICAÇÃO

SÚMULA DO CONTRATO 343/05 DO PREGÃO Nº 028/05.
CONTRATANTE: Polícia Militar de Santa Catarina.
CONTRATADA: O. Filizzola & Cia Ltda
OBJETO: Aq. de Capacetes Opreracionais, Capacetes Anti-Tumulto, Escudos p/ CMB e Espadins p/ APM/CEPM da PMSC.
VALOR DO CONTRATO: R$ 73.500,00
ITEM ORÇAMENTÁRIO: 3.3.90.30.28 e 4.4.90.52.99/8853 e 2964/FR0111.
PRAZO VIGÊNCIA: A vigência será de 20 de Maio à 31 de Dezembro de 2005.
DATA DE ASSINATURA: 20 de Maio de 2.005.

SÚMULA DO CONTRATO 344/05 DO PREGÃO Nº 028/05.
CONTRATANTE: Polícia Militar de Santa Catarina.
CONTRATADA: Casa do Capacete Ltda
OBJETO: Aq. de Capacetes Opreracionais, Capacetes Anti-Tumulto, Escudos p/ CMB e Espadins p/ APM/CEPM da PMSC.
VALOR DO CONTRATO: R$ 52.500,00
ITEM ORÇAMENTÁRIO: 3.3.90.30.28 e 4.4.90.52.99/8853 e

DOC 2337

2964/FR0111.
PRAZO VIGÊNCIA: A vigência será de 20 de Maio à 31 de Dezembro de 2005.
DATA DE ASSINATURA: 20 de Maio de 2.005.

SÚMULA DO CONTRATO 345/05 DO PREGÃO Nº 028/05.
CONTRATANTE: Polícia Militar de Santa Catarina.
CONTRATADA: Taurus Blindagens Ltda
OBJETO: Aq. de Capacetes Opreracionais, Capacetes Anti-Tumulto, Escudos p/ CMB e Espadins p/ APM/CEPM da PMSC.
VALOR DO CONTRATO: R$ 49.000,00
ITEM ORÇAMENTÁRIO: 3.3.90.30.28 e 4.4.90.52.99/8853 e 2964/FR0111.
PRAZO VIGÊNCIA: A vigência será de 20 de Maio à 31 de Dezembro de 2005.
DATA DE ASSINATURA: 20 de Maio de 2.005.

SÚMULA DO CONTRATO 346/05 DO PREGÃO Nº 028/05.
CONTRATANTE: Polícia Militar de Santa Catarina.
CONTRATADA: Ibéria Comércio de Espadas Militares
OBJETO: Aq. de Capacetes Opreracionais, Capacetes Anti-Tumulto, Escudos p/ CMB e Espadins p/ APM/CEPM da PMSC.
VALOR DO CONTRATO: R$ 11.750,00
ITEM ORÇAMENTÁRIO: 3.3.90.30.28 e 4.4.90.52.99/8853 e 2964/FR0111.
PRAZO VIGÊNCIA: A vigência será de 20 de Maio à 31 de Dezembro de 2005.
DATA DE ASSINATURA: 20 de Maio de 2.005.

Florianópolis, 18 de Maio de 2005

FERNANDO RODRIGUES DE MENEZES
Ten Cel PM Diretor Interino da Dalf

TOMP 13770/056

POLÍCIA MILITAR

AVISO DE PUBLICAÇÃO

SÚMULA DO CONTRATO 333/05 DO PREGÃO Nº 064/05.
CONTRATANTE: Polícia Militar de Santa Catarina.
CONTRATADA: New Wave Suprimentos para Informática Ltda
OBJETO: Aquisição de Materiais de Processamento de Dados para CCI/DALF da PMSC.
VALOR DO CONTRATO: R$ 16.600,00
ITEM ORÇAMENTÁRIO: 3.3.90.30.26/8853/FR0111.
PRAZO VIGÊNCIA: A vigência será de 18 de Maio à 31 de Dezembro de 2005.
DATA DE ASSINATURA: 18 de Maio de 2.005.

SÚMULA DO CONTRATO 334/05 DO PREGÃO Nº 064/05.
CONTRATANTE: Polícia Militar de Santa Catarina.
CONTRATADA: Web Site Informática Ltda
OBJETO: Aquisição de Materiais de Processamento de Dados para CCI/DALF da PMSC.
VALOR DO CONTRATO: R$ 22.395,85
ITEM ORÇAMENTÁRIO: 3.3.90.30.26/8853/FR0111.
PRAZO VIGÊNCIA: A vigência será de 18 de Maio à 31 de Dezembro de 2005.
DATA DE ASSINATURA: 18 de Maio de 2.005.

SÚMULA DO CONTRATO 335/05 DO PREGÃO Nº 064/05.
CONTRATANTE: Polícia Militar de Santa Catarina.
CONTRATADA: Compucópias Equipamentos Eletrônicos Ltda
OBJETO: Aquisição de Materiais de Processamento de Dados para CCI/DALF da PMSC.
VALOR DO CONTRATO: R$ 6.100,00
ITEM ORÇAMENTÁRIO: 3.3.90.30.26/8853/FR0111.
PRAZO VIGÊNCIA: A vigência será de 18 de Maio à 31 de Dezembro de 2005.
DATA DE ASSINATURA: 18 de Maio de 2.005.

SÚMULA DO CONTRATO 336/05 DO PREGÃO Nº 064/05.
CONTRATANTE: Polícia Militar de Santa Catarina.
CONTRATADA: Infojat Informática e Telecomunicações Ltda
OBJETO: Aquisição de Materiais de Processamento de Dados para CCI/DALF da PMSC.
VALOR DO CONTRATO: R$ 4.174,00
ITEM ORÇAMENTÁRIO: 3.3.90.30.26/8853/FR0111.
PRAZO VIGÊNCIA: A vigência será de 18 de Maio à 31 de Dezembro de 2005.
DATA DE ASSINATURA: 18 de Maio de 2.005.

Florianópolis, 18 de Maio de 2005

FERNANDO RODRIGUES DE MENEZES
Ten Cel PM Diretor Interino da Dalf

TOMP 13771/056

POLÍCIA MILITAR

AVISO DE PUBLICAÇÃO
SÚMULA DO CONTRATO 347/05 DO PREGÃO Nº 066/05.
CONTRATANTE: Polícia Militar de Santa Catarina.
CONTRATADA: E. L. D. M. Com. Derivados Petróleo Ltda.
OBJETO: Aquisição de Combustível para CPPA de Tijucas.
VALOR DO CONTRATO: R$ 11.520,00 (onze mil, quinhentos e vinte reais)
ITEM ORÇAMENTÁRIO: 33903001/8853/FR0111.
PRAZO DE VIGÊNCIA: 18 de Maio á 31 de Dezembro de 2005.
DATA DE ASSINATURA : 18 de Maio de 2005.

Florianópolis, 19 de Maio de 2.005.

FERNANDO RODRIGUES DE MENEZES
Ten Cel PM Diretor Interino da DALF

TOMP 12291/056

SECRETARIAS REGIONAIS

ESTADO DE SANTA CATARINA
SECRETARIA DE ESTADO DE DESENVOLVIMENTO REGIONAL – GRANDE FLORIANÓPOLIS

PORTARIA Nº 0017/2005/GABS

O SECRETÁRIO DE ESTADO DE DESENVOLVIMENTO REGIONAL – GRANDE FLORIANÓPOLIS, de acordo com a delegação de competência conferida pelo árt. 7º, item I, da Lei Complementar n.º 284 de 28 de fevereiro de 2005, RESOLVE:

Art. 1º - DELEGAR COMPETÊNCIA, à SANTINO JOÃO BOTELHO, matrícula nº 241567-4, Gerente de Administração e Finanças da SDR – GRANDE FLORIANÓPOLIS para sem prejuízos de suas atribuições, observada a legislação vigente, assinar editais de licitações.

Art. 2º - Esta Portaria entra em vigor na data de sua publicação.

Registre-se e Comunique-se.

São José, 11 de maio de 2005.

VALTER JOSÉ GALLINA
Secretário de Estado de Desenvolvimento Regional
Grande Florianópolis

ESTADO DE SANTA CATARINA
SECRETARIA DE ESTADO DE DESENVOLVIMENTO REGIONAL – GRANDE FLORIANÓPOLIS

PORTARIA Nº 018/2005 SDR – GRANDE FLORIANÓPOLIS DE 16/05/2005

AUTORIZAR, de acordo com o art. 12, do Decreto n.º 144/71 e com base na competência delegada pelo art. 7º, item I, da Lei Complementar Estadual nº 284 de 28 de fevereiro de 2005, o servidor abaixo relacionado, lotado ou em exercício na Secretaria de Estado do Desenvolvimento Regional - Grande Florianópolis, a conduzirem veículos oficiais que se encontram sob a responsabilidade daquela Secretaria.

- JULIO CESAR LEAL, matrícula n.º 174.740-1, portador da carteira de identidade n.º 5342640 - SC, CPF n.º 025595048-98 e CNH 0173112523-8.

VALTER JOSÉ GALLINA
Secretário de Estado de Desenvolvimento Regional

ESTADO DE SANTA CATARINA
SECRETARIA DE ESTADO DE DESENVOLVIMENTO REGIONAL – GRANDE FLORIANÓPOLIS

PORTARIA Nº 0020/2005/GABS

O SECRETÁRIO DE ESTADO DE DESENVOLVIMENTO REGIONAL – GRANDE FLORIANÓPOLIS, de acordo com a delegação de competência conferida pelo art. 7º, item I, da Lei Complementar n.º 284 de 28 de fevereiro de 2005, RESOLVE:

Art. 1º - Designar o Eng. Civil LUIZ FERNANDO TRILHA RIBEIRO, matrícula 172898-08, lotado na Gerência de Infra-Estrutura da Secretaria de Estado de Desenvolvimento Regional – Grande Florianópolis, para fiscalizar a execução de reforma parcial, com área de 2.564,60m², na E.E.B. Intendente José Fernandes, sito à Rodovia João Gualberto Soares, 324, Ingleses, Florianópolis, SC, tendo como executora a empresa INEX Eng. Ltda, conforme Contrato de Obras N. 020/2005, referente ao PL n.º 017/2005 - CARTA CONVITE, no valor de R$ 82.72,55 (oitenta e dois mil, setecentos e vinte e um reais e cinqüenta e cinco centavos), com prazo de execução de 120 (cento e vinte) dias consecutivos.

Registre-se e Comunique-se.

São José, 18 de maio de 2005.

VALTER JOSÉ GALLINA
Secretário de Estado de Desenvolvimento Regional

ESTADO DE SANTA CATARINA
SECRETARIA DE ESTADO DE DESENVOLVIMENTO REGIONAL – GRANDE FLORIANÓPOLIS

PORTARIA Nº 0019/2005/GABS

O SECRETÁRIO DE ESTADO DE DESENVOLVIMENTO REGIONAL – GRANDE FLORIANÓPOLIS, de acordo com a delegação de competência conferida pelo art. 7º, item I, da Lei Complementar n.º 284 de 28 de fevereiro de 2005, RESOLVE:

Art. 1º - Designar o Eng. Civil LUIZ FERNANDO TRILHA RIBEIRO, matrícula 172898-08, lotado na Gerência de Infra-Estrutura da Secretaria de Estado de Desenvolvimento Regional – Grande Florianópolis, para fiscalizar a construção de 02 (duas) salas de aula, circulação e depósito perfazendo 136,53m² e reforma parcial numa área de 1.238,00m², na E.E.B. José Maria Cardoso da Veiga, sito à Rua Nossa Senhora do Rosário, 448, Enseada do Brito, Palhoça, SC, tendo como executora a empresa E&M CONSTRUÇÃO CIVIL LTDA, conforme Contrato de Obras N. 021/2005, referente ao PL n.º 005/2005 - CARTA CONVITE, no valor de R$ 141.920,27(cento e quarenta e um mil, novecentos e vinte reais e vinte e sete centavos), com prazo de execução de 120 (cento e vinte) dias consecutivos.

Registre-se e Comunique-se.

São José, 18 de maio de 2005.

VALTER JOSÉ GALLINA
Secretário de Estado de Desenvolvimento Regional

ESTADO DE SANTA CATARINA
SECRETARIA DE ESTADO DE DESENVOLVIMENTO REGIONAL – GRANDE FLORIANÓPOLIS

EXTRATO DE CONTRATO DE LOCAÇÃO DE IMÓVEL
ORIGEM: PL Nº. 010/2005 (DISPENSA).
Imóvel destinado ao funcionamento da EEB Intendente José Fernandes, situado à Rua Dario Manoel Cardoso, n.1144, Ingleses, Florianópolis, SC. LOCATÁRIO: Secretaria de Estado de Desenvolvimento Regional - Grande Florianópolis. LOCADOR: Paulo Luiz Franzen, no valor R$ 7.611,10 (sete mil seiscentos e onze reais e dez centavos) a contar de 08/04/2005 até 31/12/2005. ASSINATURAS: Valter José Gallina, pela SDR - Grande Florianópolis. Pelo Locador: Paulo Luiz Franzen.

TOMP 13839/056

ESTADO DE SANTA CATARINA
SECRETARIA DE ESTADO DO DESENVOLVIMENTO REGIONAL - JARAGUÁ DO SUL

Extrato de Segundo Termo Aditivo ao Contrato n.º 04/04, Tomada de Preço n.º 007/2003. **Das Partes**: Secretaria de Estado do Desenvolvimento Regional-Jaraguá do Sul e a empresa Conembra e Construção e Obra Ltda.
Cláusula Primeira: Fica alterada a Cláusula Segunda referente ao

DOC 2338

prazo do Contrato inicial, que passa a ter a seguinte redação: Cláusula Segunda: O prazo deste aditivo é de 120(cento e vinte) dias. Passando o prazo do contrato original para 450 (quatrocentos e cinqüenta) dias. Cláusula Segunda: Permanecem inalteradas as demais cláusulas do Contrato ora aditado.
Jaraguá do Sul, 23 de abril de 2005.
Niura Sandra Demarchi dos Santos, pela Secretaria e Antonio Buttura, pela empresa.

IOMP 13650/055

ESTADO DE SANTA CATARINA
SECRETARIA DE ESTADO DO DESENVOLVIMENTO REGIONAL - JOINVILLE

RELATÓRIO Nº 002/05

O Secretário de Estado do Desenvolvimento Regional - Joinville, no uso de suas atribuições e tendo em vista o disposto no artigo 99, § 8º, da LC 243/03, informa o pagamento das despesas relacionadas com o pagamento de diárias nos meses de Fev./05 a Abr./05 da Gerência de Educação, Ciência e Tecnologia - Joinville.

Matrícula	Nome	Valor	Qtde	Motivo
311640-9	Alessandra C. Bernardino	110,00	1	VS
201635-4	Célia M. dos S. Farias	55,00	1/2	VS
020418-8	Donato Back	55,00	1/2	VS
154912-8	Edna Vieira	110,00	1	VS
193285-3	Gilson C. da Costa	165,00	11/2	VS
304756-3	Inês O Ramos	55,00	1/2	VS
347142-0	Luciana Forselius	55,00	1/2	VS
246472-1	Luiz A. de Moura	1.100,00	11	MO
200525-5	Maria T. Serafim	165,00	11/2	VS
114230-5	Roberto Valência Gomes	110,00	1	VS
200583-2	Rosana M. Mazon	275,00	21/2	VS
163405-4	Sérgio Dirceu da Costa	110,00	1	VS
291831-5	Síntia I. P. Cordeiro	110,00	1	VS
239031-0	Sônia T. Oliveira	110,00	1	VS
Total		**2.585,00**	**24 1/2**	

Legenda de Motivos:
VS – Viagem de Serviço
MO - Motorista
Joinville, 20 de maio de 2005.

Manoel José Mendonça
Secretário de Estado do Desenvolvimento Regional – Joinville

IOMP 13811/053

ESTADO DE SANTA CATARINA
SECRETARIA DE ESTADO DO DESENVOLVIMENTO REGIONAL – JOINVILLE

EXTRATO DE ADITIVO DE CONTRATO Nº 007/2005
Espécie: Primeiro Termo Aditivo ao Contrato de fornecimento de suprimentos de Informática (cartuchos de tinta e toner), cd's, fitas para impressoras, formulário contínuo . **Das Partes**: O Estado de Santa Catarina, através da Secretaria de Estado do Desenvolvimento Regional – Joinville e a empresa Makrosul Serviços e Comércio Ltda. ME. **Cláusula Primeira – do objeto:** Acrescer a ação e os quantitativos da Gerência Regional de Saúde o valor total de R$ 2.499,85 e o valor total de R$ 1.631,37 nos quantitativos da SDR-JOINVILLE, no item 1.2 da Cláusula Primeira do Contrato aditado. **Clausula Segunda – do preço:** O valor total dos acréscimos é de R$ 4.131,22(quatro mil cento e trinta e um reais e vinte e dois centavos), correspondendo aproximadamente 5,44% do valor inicialmente contratado. **Cláusula Terceira – dos recursos para atender as despesas:** Fica acrescido na Cláusula Sexta do contrato original, a solicitante Gerência Regional de Saúde, com a Ação: 9109, Fonte: 0100, Item de Despesa: 3.3.90.30 e os valores das despesas ora aditadas .
As demais Cláusulas e condições do Contrato aditado, permanecem íntegras e inalteradas. **Data:** Joinville, 12 de maio de 2005. Manoel José Mendonça, pela Contratante e Paulo Roberto Post, pela Contratada.

Manoel José Mendonça
Secretário de Estado Desenvolvimento Regional – Joinville

IOMP 13815/059

AUTARQUIAS ESTADUAIS

IPESC INSTITUTO DE PREVIDÊNCIA DO ESTADO DE SANTA CATARINA

EXTRATO DE RESCISÃO DE TERMOS DE COMPROMISSOBOL SA DE ESTÁGIO. PUBLICADO NO DIÁRIO OFICIAL DO ESTADO DE N.º 17.593 DE 08.03.05.

ESTÁGIARIO	DATA DA RESCISÃO
Rosana Ramos	01.01.2005

GOVERNO DE SANTA CATARINA
Secretaria de Estado de Infra-estrutura
Departamento Estadual de Infra-estrutura
Diretoria de Administração
Gerência de Recursos Humanos
DEINFRA

PORTARIA N.º 181/05 - de 17/05/2005

DELEGAR, competência ao Técnico em Atividades Administrativas **ANDRE ANTONIO DE OLIVEIRA ATHANAZIO,** matrícula n.º **246.336-9,** para conferir, controlar e assinar os processos da Diretoria de Operações do DEINFRA/SC, com relação a informações desta Diretoria sobre Dívida Ativa e tramitar à Procuradoria Jurídica, conforme Resolução C.A N-174/2003 de 10 de junho de 2003.

Eng.º Romualdo Theophanes de França Júnior
Presidente

SECRETARIA DE ESTADO DA INFRA-ESTRUTURA – SIE - DEPARTAMENTO DE TRANSPORTES E TERMINAIS – DETER - EXTRATO DO TERCEIRO TERMO ADITIVO AO CONVÊNIO N.º 8.024/2004-1. CONVENENTES : O Estado de Santa Catarina, através da Secretaria de Estado da Infra-Estrutura – SIE, o Departamento de Transportes e Terminais - DETER e o Município de Corupá, com a interveniência da Secretaria de Estado do Desenvolvimento Regional - SDR, de Jaraguá do Sul **OBJETO:** Construção de 10 (dez) abrigos de passageiros. **DO ADITAMENTO: "CLÁUSULA PRIMEIRA:** Fica prorrogado por mais 3 (três) meses o prazo inicialmente previsto na Cláusula Oitava do Convênio Original, alterado pela Cláusula Primeira do Segundo Termo Aditivo, contados a partir de 28 de maio de 2005 e com término previsto para 28 de agosto de 2005. **DA RATIFICAÇÃO: CLÁUSULA SEGUNDA:** Ficam mantidas e ratificadas todas as demais cláusulas e condições do convênio ora aditado. **DATA:** Florianópolis, 23 de maio de 2005. **SIGNATÁRIOS:** Mauro Mariani, pela Secretaria, Flares José Rosar, pelo DETER, Conrado Urbano Müller, pelo Município e Niura Sandra Demarchi dos Santos, pela SDR.

IOMP 13791/052

FUNDAÇÕES ESTADUAIS

SECRETARIA DE ESTADO DA EDUCAÇÃO, CIÊNCIA E TECNOLOGIA - FUNDAÇÃO DE APOIO À PESQUISA CIENTÍFICA E TECNOLÓGICA DO ESTADO DE SANTA CATARINA – FAPESC - EXTRATO DE CONVÊNIO – ESPÉCIE: Termo de Convênio nº 5.553/2005-0. **CONVENENTES**: O Estado de Santa Catarina, através da Fundação de Apoio à Pesquisa Científica e Tecnológica do Estado de Santa Catarina - FAPESC, e a Fundação de Amparo à Pesquisa e Extensão Universitária - FAPEU, com sede no município de Florianópolis. **OBJETO**: O aporte de recursos visando apoiar a realização do Seminário Fronteira Mercosul: as interfaces entre o social e o direito à saúde, entre os dias 23 e 25 de maio do corrente ano, no município de Florianópolis. **VALOR DOS RECURSOS**: R$ 11.422,00 (onze mil, quatrocentos e vinte e dois reais), liberados em parcela única, conforme Plano de Trabalho. **CRÉDITO ORÇAMENTÁRIO**: Correndo a despesa à conta da atividade Apoio à Realização de Eventos de Ciência, Tecnologia e Inovação em Santa Catarina – Código 4524.195734902.2973, Fonte 0100, do item orçamentário 3.3.50.41.02 – Custeio, conforme Nota de Empenho Global nº 566/000, de 20/5/2005. **DO PRAZO E DA VIGÊNCIA**: Até 31 de dezembro de 2005, a partir da data de publicação, deste extrato, no DOE. **DATA**: Florianópolis, 23 de maio de 2005. **SIGNATÁRIOS**: Rogério Silva Portanova, pela FAPESC e Carlos Fernando Miguez, pela FAPEU.

SECRETARIA DE ESTADO DA EDUCAÇÃO, CIÊNCIA E TECNOLOGIA - FUNDAÇÃO DE APOIO À PESQUISA CIENTÍFICA E TECNOLÓGICA DO ESTADO DE SANTA CATARINA – FAPESC - EXTRATO DE CONVÊNIO – ESPÉCIE: Termo de Convênio nº 5.554/2005-9. **CONVENENTES**: O Estado de Santa Catarina, através da Fundação de Apoio à Pesquisa Científica e Tecnológica do Estado de Santa Catarina – FAPESC, e a Fundação de Amparo à Pesquisa e Extensão Universitária - FAPEU, com sede no município de Florianópolis. **OBJETO**: O aporte de recursos visando apoiar a realização do Encontro Regional dos Estudantes de Biologia – EREB SUL 2005, entre os dias 26 e 29 de maio do corrente ano, no município de Florianópolis. **VALOR DOS RECURSOS**: R$ 3.000,00 (três mil reais), liberados em parcela única, conforme Plano de Trabalho. **CRÉDITO ORÇAMENTÁRIO**: Correndo a despesa à conta da atividade Apoio à Realização de Eventos de Ciência, Tecnologia e Inovação em Santa Catarina – Código 4524.195734902.2973, Fonte 0100, do item orçamentário 3.3.50.41.02 – Custeio, conforme Nota de Empenho Global nº 567/000, de 20/5/2005. **DO PRAZO E DA VIGÊNCIA**: Até 31 de dezembro de 2005, a partir da data de publicação, deste extrato, no DOE. **DATA**: Florianópolis, 23 de maio de 2005. **SIGNATÁRIOS**: Rogério Silva Portanova, pela FAPESC e Carlos Fernando Miguez, pela FAPEU.

SECRETARIA DE ESTADO DA EDUCAÇÃO, CIÊNCIA E TECNOLOGIA - FUNDAÇÃO DE APOIO À PESQUISA CIENTÍFICA E TECNOLÓGICA DO ESTADO DE SANTA CATARINA – FAPESC - EXTRATO DE CONVÊNIO – ESPÉCIE: Termo de Convênio nº 5.557/2005-3. **CONVENENTES**: O Estado de Santa Catarina, através da Fundação de Apoio à Pesquisa Científica e Tecnológica do Estado de Santa Catarina - FAPESC, e a Fundação de Arte e Tecnologia - FUNDARTEC, com sede no município de Florianópolis. **OBJETO**: O aporte de recursos visando apoiar a realização do XVII Fórum Nacional de Pró-Reitores de Ensino em Graduação - FORGRAD, no período de 22 a 25 de maio do corrente ano, no município de Florianópolis. **VALOR DOS RECURSOS**: R$ 14.378,00 (quatorze mil, trezentos e setenta e oito reais), liberados em parcela única, conforme Plano de Trabalho. **CRÉDITO ORÇAMENTÁRIO**: Correndo a despesa à conta da atividade Apoio à Realização de Eventos de Ciência, Tecnologia e Inovação em Santa Catarina – Código 4524.195734902.2973, Fonte 0100, do item orçamentário 3.3.50.41.02 – Custeio, conforme Nota de Empenho Global nº 569/000, de 20/5/2005. **DO PRAZO E DA VIGÊNCIA**: Até 31 de dezembro de 2005, a partir da data de publicação, deste extrato, no DOE. **DATA**: Florianópolis, 23 de maio de 2005. **SIGNATÁRIOS**: Rogério Silva Portanova, pela FAPESC e Albertina Pereira Medeiros, pela FUNDARTEC.

SECRETARIA DE ESTADO DA EDUCAÇÃO, CIÊNCIA E TECNOLOGIA - FUNDAÇÃO DE APOIO À PESQUISA CIENTÍFICA E TECNOLÓGICA DO ESTADO DE SANTA CATARINA – FAPESC - EXTRATO DE CONVÊNIO – ESPÉCIE: Termo de Convênio nº 5.560/2005-3. **CONVENENTES**: O Estado de Santa Catarina, através da Fundação de Apoio à Pesquisa Científica e Tecnológica do Estado de Santa Catarina - FAPESC, e a Fundação de Amparo à Pesquisa e Extensão Universitária - FAPEU, com sede no município de Florianópolis. **OBJETO**: O aporte de recursos visando apoiar o Projeto Editorial Pólo Tecnológico de Florianópolis. **VALOR DOS RECURSOS**: R$ 20,000,00 (vinte mil reais), liberados em parcela única, conforme Plano de Trabalho. **CRÉDITO ORÇAMENTÁRIO**: Correndo a despesa à conta da atividade Amparo Universal à Pesquisa Científica – Código 4524.195714902.3719, Fonte 0100, do item orçamentário 3.3.50.41.02 – Custeio, conforme Nota de Empenho Global nº 478/000, de 19/5/2005. **DO PRAZO E DA VIGÊNCIA**: Até 31 de dezembro de 2005, a partir da data de publicação, deste extrato, no DOE. **DATA**: Florianópolis, 23 de maio de 2005. **SIGNATÁRIOS**: Rogério Silva Portanova, pela FAPESC e Carlos Fernando Miguez, pela FAPEU.

IOMP 13808/052

SECRETARIA DE ESTADO DA EDUCAÇÃO, CIÊNCIA E TECNOLOGIA - FUNDAÇÃO DE APOIO À PESQUISA CIENTÍFICA E TECNOLÓGICA DO ESTADO DE SANTA CATARINA – FAPESC - EXTRATO DE CONVÊNIO – ESPÉCIE: Termo de Convênio nº 5.559/2005-0. **CONVENENTES**: O Estado de Santa Catarina, através da Fundação de Apoio à Pesquisa Científica e Tecnológica do Estado de Santa Catarina - FAPESC, e a Fundação de Amparo à Pesquisa e

Extensão Universitária - FAPEU, com sede no município de Florianópolis. **OBJETO**: O aporte de recursos visando apoiar a implantação da Rede Proteoma de Santa Catarina. **VALOR DOS RECURSOS**: R$ 200.000,00 (duzentos mil reais), liberados em 04 (quatro) parcelas, conforme Plano de Trabalho. **CRÉDITO ORÇAMENTÁRIO**: Correndo a despesa à conta da atividade Fortalecimento de Infra-Estrutura Tecnológica de Suporte à Produção – Código 4524.195734902.2971, Fonte 0100, dos itens orçamentários 3.3.50.41.02 – Custeio e 4.4.50.42.01 - Investimento, conforme Notas de Empenho Global nºs 552/000 e 553/000, de 19/05/2005. **DO PRAZO E DA VIGÊNCIA**: Até 31 de dezembro de 2005, a partir da data de publicação, deste extrato, no DOE. **DATA**: Florianópolis, 23 de maio de 2005. **SIGNATÁRIOS**: Rogério Silva Portanova, pela FAPESC e Carlos Fernando Miguez, pela FAPEU.

SECRETARIA DE ESTADO DA EDUCAÇÃO, CIÊNCIA E TECNOLOGIA - FUNDAÇÃO DE APOIO À PESQUISA CIENTÍFICA E TECNOLÓGICA DO ESTADO DE SANTA CATARINA – FAPESC - EXTRATO DE CONVÊNIO – ESPÉCIE: Termo de Convênio nº 5.561/2005-1. **CONVENENTES**: O Estado de Santa Catarina, através da Fundação de Apoio à Pesquisa Científica e Tecnológica do Estado de Santa Catarina - FAPESC, e a Fundação de Apoio ao Desenvolvimento Rural Sustentável do Estado de Santa Catarina - FUNDAGRO, com sede no município de Florianópolis. **OBJETO**: O aporte de recursos visando apoiar o projeto intitulado Avaliação das Alternativas para o Tratamento de Efluentes da Indústria do Polvilho Azedo do Litoral Sul de Santa Catarina. **VALOR DOS RECURSOS**: R$ 318.427,20 (trezentos e dezoito mil, quatrocentos e vinte e sete reais e vinte centavos), liberados em 07 (sete) parcelas, conforme Plano de Trabalho. **CRÉDITO ORÇAMENTÁRIO**: Correndo a despesa à conta da atividade Indução de Pesquisas em Temas Estratégicos – Código 4524.195714902.2967, Fonte 0100, dos itens orçamentários 3.3.50.41.02 – Custeio e 4.4.50.42.01 - Investimento, conforme Notas de Empenho Global nºs 476/000 e 477/000, de 19/5/2005. **DO PRAZO E DA VIGÊNCIA**: Até 31 de dezembro de 2005, a partir da data de publicação, deste extrato, no DOE. **DATA**: Florianópolis, 23 de maio de 2005. **SIGNATÁRIOS**: Rogério Silva Portanova, pela FAPESC e Zenório Piana, pela FUNDAGRO.

IOMP 13812/050

UDESC

Universidade do Estado de Santa Catarina

EXTRATO DE PORTARIAS

O REITOR DA UNIVERSIDADE DO ESTADO DE SANTA CATARINA – UDESC, no uso de suas atribuições legais, resolve baixar as seguintes Portarias:

PORTARIA Nº353 de 19/05/2005

NOMEAR POR CONCURSO, nos termos dos artigos 9° e 10° da Lei 6.745, de 28 de dezembro de 1985, PATRICIA GERENT PETRY, para exercer o cargo de Técnico em Assuntos Universitários, na função de Analista de Sistemas, nível 1, referência II, do Quadro de Pessoal Permanente da Universidade do Estado de Santa Catarina-Udesc, com carga horária de 40 horas semanais, com lotação na Reitoria, referente ao concurso público 01/2003.

PORTARIA Nº354 de 19/05/2005

NOMEAR POR CONCURSO, nos termos dos artigos 9° e 10° da Lei 6.745, de 28 de dezembro de 1985, JAQUELINE COSTA ALVES, para exercer o cargo de Técnico em Assuntos Universitários, na função de Analista de Sistemas, nível 1, referência I, do Quadro de Pessoal Permanente da Universidade do Estado de Santa Catarina-UDESC, com carga horária de 40 horas semanais, com lotação na Reitoria, referente ao concurso público 01/2003.

PORTARIA Nº355 de 20/05/2005.

ALTERAR, a contar de 04/05/2005, os termos da Portaria nº 958/04, publicada no DOE nº17.495, de 08/10/2004, que homologou o nome dos representantes Docentes, Técnico Administrativos e Discentes junto à Comissão Estatuinte Universitária, quanto a inclusão da representante do corpo docente do Centro de Educação à Distância, a servidora Lucimara da Cunha Santos.

PORTARIA Nº356 de 20/05/2005

NOMEAR POR CONCURSO, nos termos dos artigos 9° e 10° da Lei 6.745, de 28 de dezembro de 1985, SINARA MOLOSSI, para exercer o cargo de Técnico em Assuntos Universitários, na função de Analista de Sistemas, nível 1, referência II, do Quadro de Pessoal Permanente da Universidade do Estado de Santa Catarina-Udesc, com carga horária de 40 horas semanais, com lotação na Reitoria, referente ao concurso público 01/2003.

PORTARIA Nº357 de 20/05/2005

Art. 1° - CONCEDER DEDICAÇÃO EXCLUSIVA ao ocupante do cargo de provimento efetivo de Professor Universitário do Quadro de Pessoal Permanente da Universidade do Estado de Santa Catarina - UDESC/CCT, conforme segue:

Matrícula Nome

238216-03-4 Júlio de Miranda Pureza

Art. 2° - Esta portaria entra em vigor a partir da data da publicação no Diário Oficial do Estado.

PORTARIA Nº358 de 20/05/2005

ALTERAR os termos da portaria 151/05, de 01/03/05, que admitiu Evandro Zanini Righi matricula 367614-01-5, professor colaborador da Udesc/Ceo, quanto ao seu nível que é IV.

PORTARIA Nº359 de 23/05/2005.

PROMOVER, Silvia Aparecida Rodrigues Medeiros Luiz, matrícula n° 328846-02-3 Professor Colaborador, nível I, referência 1, UDESC/CEAD, por titulação, para o nível II, referência 1, a partir de 16 de maio de 2005.

PORTARIA Nº360 de 23/05/2005.

PROMOVER, Gisela Eggert Steindel, matrícula n° 276488-02-1 Professor Universitário do Quadro de Pessoal Permanente da Universidade do Estado de Santa Catarina, UDESC/CCE/FAED, nível III, referência 4, por titulação, para o nível IV, referência 1, a partir de 11 de maio de 2005.

PORTARIA Nº361 de 23/05/2005.

DESIGNAR, de acordo com o art. 157 da mesma Lei, os Servidores Públicos estaduais estáveis: Luiz Gonzaga Martins, Lírio Nesi Filho e José Fernando Fragalli, todos do Quadro de Pessoal Permanente da Universidade do Estado de Santa Catarina/UDESC, para, sob a presidência do primeiro, constituírem Comissão de Sindicância com a finalidade de apurar os fatos descritos no Processo UDSC 570/052. A Comissão de Sindicância deverá instalar-se no prazo de 10 (dez) dias a contar da publicação no Diário Oficial do Estado de Santa Catarina, com prazo de 60 (sessenta) dias para a conclusão dos trabalhos.

PORTARIA Nº362 de 23/05/2005

ADMITIR em vaga temporária de Professor Colaborador, referente Processo Seletivo n° 03/2005 na UDESC, nas especialidades e períodos conforme segue:

CENTRO DE ARTES - CEART

Nome: Elaine Schmidlin

Nível: III – Referência: 01

Período: 04/04/05 a 30/07/05

Carga horária: 12 horas/atividade

Especialidade: Ensino de Artes Plásticas Estágio Curricular

Anselmo Fábio de Moraes

Reitor

IOMP 13875/0[illegible]

UDESC

Universidade do Estado de Santa Catarina

EXTRATOS DE TERMO DE CONVÊNIO

Termo de convênio celebrado entre a Universidade do Estado de Santa Catarina – UDESC e:

1 – TOOLS PROJETOS ELÉTRICOS LTDA.;
2 – VEGA ENGENHARIA E CONSULTORIA LTDA.;
3 – ALCANCE ENGENHARIA EMPREENDIMENTOS LTDA.;
4 – MENEGOTTI MÁQUINAS E EQUIPAMENTOS LTDA..
5 – HBTEC PROJETOS E SERVIÇOS EM INFORMÁTICA LTDA
6 – ASSESSORITEC ASSESSORIA E TREINAMENTO LTDA.

Objeto: Estabelecer e regulamentar a admissão de alunos da UDESC como estagiários da empresa. com duração de 06 (seis) meses, 02 (dois) anos, 05 (cinco) anos, 06 (seis) meses, 05 (cinco) anos, 05 (cinco) anos, respectivamente.

Arlindo Carvalho Rocha
Pró-Reitor de Planejamento

IOMP 13861/052

UDESC

Universidade do Estado de Santa Catarina

EXTRATO DE CONTRATO

Contrato nº: 037/2005 **Referência**: Inexigibilidade de Licitação nº 067/2005. **Partes**: UDESC e Federação Catarinense do Desporto Universitário **Objeto**: Realização do 49º JUC'S – Jogos Universitários Catarinenses em Joaçaba/SC – Inscrição para participação dos dirigentes da UDESC **Valor:** R$ 13.352,03 (treze mil trezentos e cinquenta e dois reais e três centavos).**Recursos**: Item 339039.19/Atividade 4414/Fonte 0100 **Vigência**: De 02(dois) meses ou durante a realização dos Jogos Universitários Catarinenses, a contar da data de sua assinatura.

Contrato nº: 003/2005 (2º Termo Aditivo)**Referência**: Carta Convite nº 001/2005 **Partes**: UDESC e Pro Engenharia Ltda **Valor:** R$ 2.671,63 (dois mil seiscentos e setenta e um reais e sessenta e três centavos).

Florianópolis, 15 de maio de 2005.

Patrícia Anselmo dos Santos Lisowski
Presidente – CPL/Serviços e Obras

IOMP 13864/05[illegible]

ECONOMIAS MISTAS

BESC SEGUROS CORRETORA

ERRATA

BESC S/A Corretora de Seguros e Administradora de Bens CNPJ/MF nº 82.514.472/0001-27

Extrato do Contrato nº04/2005 -Publicado no DOE nº 17.627, de 29 de março de 2005 – página 69

ONDE SE LÊ	LEIA-SE
Contratada: Pauta Equipamentos e Serviços Ltda	**Contratada**: Virtual Informática Ltda

Pedro Paulo Hings Colin
Presidente

IOMP 13700/057

CIASC

EXTRATO DO CONTRATO Nº 260/2005. **Contratada**: KLADANN INFORMÁTICA COMÉRCIO SERVIÇOS LTDA. **Origem**: PCSF 08/052. **Objeto:** Locacão de 02 (duas) unidades controladoras de fita cartucho IBM tipo 3490 Modelo C22, com interface ESCON para conexão a CPU padrão IBM S/390 ou equivalete. **Valor:** O CIASC, pagará a contratada o valor mensal de R$ 4.930,00 (quatro mil, novencentos e trinta reais). **Vigência:** Será de 12 (doze) meses, a partir de 16 de maio de 2005.

EXTRATO DO CONTRATO Nº 261/2005. **Contratada**: KLADANN INFORMÁTICA COMÉRCIO SERVIÇOS LTDA. **Origem**: PCSF 09/059. **Objeto:** Locacão de 01 (uma) unidade controladoras de disco com 01 GB de cachê, 04 (quatro) canais ESCON, montada em rack de 16 (dezesseis) gavetas com capacidade de 180 GB, com discos formatados para modelo 3390. **Valor:** O CIASC, pagará a contratada o valor mensal de R$ 2.860,00 (dois mil, oitocentos e sessenta reais). **Vigência:** Será de 12 (doze) meses, a partir de 16 de maio de 2005.

EXTRATO DO ADITIVO 002/2005 - CONTRATO Nº 207/2004. **Contratada**: CINGO SERVIÇOS EM TECNOLOGIA DA INFORMAÇÃO LTDA. **Origem**: PCSF 44/032. **Objeto:** Prestação de serviços técnicos compreendendo 10.200 horas de prototipação, programação, testes de usabilidade da aplicação e implantação da versão II dos módulos do sistema Integrado de Segurança Pública Civil e Criminal. **Objetos do aditivo:** As partes resolvem, com fundamento no artigo 65, inciso II, parágrafo primeiro da Lei 8.666/93, aditar em 25% (vinte e cinco por cento) o objeto contratado, correspondendo a 2.550 (duas mil, quinhentas e cinqüenta) horas com acréscimo total de R$ 63.112,50 (sessenta três mil, cento e doze reais e cinqüenta centavos), permanecendo o valor unitário da hora/homem de R$ 24,75 (vinte quatro reais e setenta e cinco centavos). Com fundamento no item 5.1 da cláusula quinta, prorrogar por 06 (seis) meses o prazo de vigência do contrato ora aditado, a partir de 05 de maio de 2005. **Data**: Florianópolis, 23 de maio de 2005. **Signatário**: Alfredo Kleper Chaves Lavor – Diretor Administrativo e Financeiro.

IOMP 13858/[illegible]

CIASC

EXTRATO DE TERMO DE COMPROMISSO DE ESTÁGIO. Origem: Convênio 252/2005. **Interveniente**: Instituto Euvaldo Lodi de Santa Catarina – IEL/SC. **Valor da Bolsa**: R$ 200,00.**Vigência**: 6(seis) meses. **Estagiários:** Antônio Marcos Vieira, Daniela Baldança Caldas, Vanessa Marie Salm, Ana Caroline Decker, Natasha Medeiros Pereira e João Eduardo de Mello. **Data**: Florianópolis, 23 de maio de 2005. **Signatário**: Fábio Carpes da Costa – Diretor Presidente.

CONCURSOS E LICITAÇÕES

ASSEMBLÉIA LEGISLATIVA DO ESTADO DE SANTA CATARINA
Coordenadoria de Licitações

AVISO DE LICITAÇÃO

A Assembléia Legislativa do Estado de Santa Catarina - ALESC, com sede na rua Jorge da Luz Fontes, n° 310, Centro, Florianópolis, SC, CEP 88020-900, comunica aos interessados que fará realizar licitação na modalidade PREGÃO - n.º 009/2005, destinada **a aquisição de 12(doze) gravadores de mesa Transcriber de fita cassete** para atender a necessidade da ALESC, conforme especificações do Edital. Os envelopes contendo propostas e documentação deverão ser entregues no Setor de protocolo da Coordenadoria de Licitações até às 14:00 horas do dia 06 de junho de 2005.

O Edital poderá ser retirado na Divisão de Recursos Materiais, sala n.º 035 no Anexo da ALESC e na página da ALESC na internet (www.alesc.sc.gov.br).

Florianópolis, 20 de maio de 2005.

LONARTE SPERLING VELOSO
COORDENADOR

ASSEMBLÉIA LEGISLATIVA DO ESTADO DE SANTA CATARINA
Coordenadoria de Licitações

AVISO DE LICITAÇÃO

A Assembléia Legislativa do Estado de Santa Catarina - ALESC, com sede na rua Jorge da Luz Fontes, n° 310, Centro, Florianópolis, SC, CEP 88020-900, comunica aos interessados que fará realizar licitação na modalidade PREGÃO - n.º 010/2005, destinada **a aquisição de software de antivírus e licenças de uso para computadores da ALESC**, conforme especificações do Edital. Os envelopes contendo propostas e documentação deverão ser entregues no Setor de protocolo da Coordenadoria de Licitações até às 14:00 horas do dia 07 de junho de 2005.

O Edital poderá ser retirado na Divisão de Recursos Materiais, sala n.º 035 no Anexo da ALESC e na página da ALESC na internet (www.alesc.sc.gov.br).

Florianópolis, 20 de maio de 2005.

LONARTE SPERLING VELOSO
COORDENADOR

ASSEMBLÉIA LEGISLATIVA DO ESTADO DE SANTA CATARINA
Coordenadoria de Licitações

AVISO DE LICITAÇÃO

A Assembléia Legislativa do Estado de Santa Catarina - ALESC, com sede na rua Jorge da Luz Fontes, n° 310, Centro, Florianópolis, SC, CEP 88020-900, comunica aos interessados que fará realizar licitação na modalidade PREGÃO - n.º 011/2005, destinada **aquisição de diversos livros para acervo da biblioteca da ALESC**, conforme especificações do Edital. Os envelopes contendo propostas e documentação deverão ser entregues no Setor de protocolo da Coordenadoria de Licitações até às 14:00 horas do dia 08 de junho de 2005.

O Edital poderá ser retirado na Divisão de Recursos Materiais, sala n.º 035 no Anexo da ALESC e na página da ALESC na internet (www.alesc.sc.gov.br).

Florianópolis, 20 de maio de 2005.

LONARTE SPERLING VELOSO
COORDENADOR

ASSEMBLÉIA LEGISLATIVA DO ESTADO DE SANTA CATARINA
Coordenadoria de Licitações

AVISO DE LICITAÇÃO

A Assembléia Legislativa do Estado de Santa Catarina - ALESC, com sede na rua Jorge da Luz Fontes, n° 310, Centro, Florianópolis, SC, CEP 88020-900, comunica aos interessados que fará realizar licitação na modalidade PREGÃO - n.º 012/2005, destinada **aquisição e instalação de equipamentos de ar condicionado e de sistemas de drenagem nos ambientes da ALESC**, conforme especificações do Edital. Os envelopes contendo propostas e documentação deverão ser entregues no Setor de protocolo da Coordenadoria de Licitações até às 14:00 horas do dia 09 de junho de 2005.

O Edital poderá ser retirado na Divisão de Recursos Materiais, sala n.º 035 no Anexo da ALESC e na página da ALESC na internet (www.alesc.sc.gov.br).

Florianópolis, 20 de maio de 2005.

LONARTE SPERLING VELOSO
COORDENADOR

NF 182.152 IOMP 11702/052

SECRETARIA DE ESTADO DA ADMINISTRAÇÃO

Aviso de Retificação nº 01 – Concorrência n° 0067/2005

A Secretaria de Estado da Administração – SEA torna público a Retificação da Pregão n° 0067/2005, como segue:
Entrega dos Envelopes: até às 13:45 horas do dia 09/06/2005;
Abertura da Sessão: a partir das 14:00 horas do dia 09/06/2005;
O novo Edital e Anexos estão disponíveis no site www.sea.sc.gov.br.
Informações e esclarecimentos serão prestadas pela Gerência de Licitações - GELIC, Rodovia SC 401-Km 5, nº 4.600, Bloco 2, 1º andar, Saco Grande - Florianópolis/SC, de segunda a sexta-feira, – das 13:00h às 19:00h, ou fax (48) 221 8619 e e-mail gelic@sea.sc.gov.br

IOMP 13802/057

ESTADO DE SANTA CATARINA
SECRETARIA DE ESTADO DA ADMINISTRAÇÃO

RESULTADO DE LICITAÇÃO

A **Diretoria de Gestão de Materiais e Serviços - DGMS**, comunica aos interessados o resultado da seguinte Licitação: **Edital Pregão Presencial nº 0050/2005.** Objeto : Utensílios para serviços de mesa. Item(ns) : 1 - LEANDRO FORNECEDORA DE MATERIAIS LTDA., Valor Adjudicado : R$ 66.000,00. Item(ns) : 2 - PAPA LIX PLASTICO E DESCARTAVEIS LTDA, Valor Adjudicado : R$ 14.000,00. Item(ns) : 3, 4, 5 - DISTRIBUIDORA PADRAO LTDA, Valor Adjudicado : R$ 11.000,00. Valor Total Adjudicado: R$ 91.000,00.

IOMP 13831/054

SECRETARIA DE ESTADO DA CULTURA, TURISMO E ESPORTE

AVISO DE LICITAÇÃO

PREGÃO Nº 001/2005

Objeto: contratação de empresa para a confecção e fornecimento de material de premiação (troféus e medalhas).
Tipo de julgamento: Menor Preço Global
Entrega propostas: até as 14 horas do dia **09/06/2005**.
Abertura das propostas: 14 horas do dia **09/06/2005**.
Locais de retirada do Edital: A íntegra do edital estará a disposição dos interessados a partir do dia 24/05/2005 na Gerência de Administração– Setor de Licitações, da Secretaria de Cultura, Turismo e Esporte
Endereço: Avenida Osmar Cunha, 183, Edifício Ceisa Center, bloco B, 6º andar, sala 611, Centro, Florianópolis, SC;
Página Internet: www.sol.sc.gov.br/editais;
Fone (48) 212 1977

Florianópolis, 24 de maio de 2005.

Gilmar Knaesel
Secretário da Cultura, Turismo e Esporte

IOMP 13823/054

SECRETARIA DE ESTADO DO DESENVOLVIMENTO SOCIAL, TRABALHO E RENDA

RESULTADO DO JULGAMENTO DO CONVITE N° 0006/2005.

A Secretaria de Estado do Desenvolvimento Social, Trabalho e Renda, através da Comissão Permanente de Licitação, comunica aos interessados, o resultado do julgamento do Convite acima, contratação de empresas para a realização da Conferência Estadual de Promoção da Igualdade Racial a realizar-se no município de Florianópolis/SC. Empresa vencedoras: **Cambirela** Empreendimentos Turísticos Ltda para o item **I** com o valor adjudicado de R$ 22.095,00, **Empresa União** de Transporte Ltda para o item **IV** a com o valor adjudicado de R$ 10.485,00 e a empresa **Emyo** Comércio Representações e Propaganda Ltda para o item **V** com o valor adjudicado de R$ 3.730,00, perfazendo um total de R$ 36.310,00 (trinta e seis mil trezentos e dez reais).
Florianópolis - SC, 23 de maio de 2005.
Herbert Pereira Fontanela
Presidente C.P.L

IOMP 13895/052

Secretaria de Estado da Segurança Pública e Defesa do Cidadão

RESULTADO DE LICITAÇÃO - PARCIAL

TOMADA DE PREÇOS 028/SSP/2005 Objeto: Aquisição de espelhos de cédula de identidade e plástico em bolsa para máquina polisseladora. **Lote 01**: American Bankote Ltda

Florianópolis, 23 de maio de 2005.
A COMISSÃO

IOMP 13835/051

SECR. DE ESTADO DA SEG.PÚBLICA E DEF.DO CIDADÃO
FUNDO ROT. PENIT. DA REGIÃO DE CURITIBANOS
RESULTADO DE LICITAÇÃO

O Fundo Rotativo da Penitenciária da Região de Curitibanos/Comissão de Licitações comunica aos interessados o resultado do Processo Licitatório Nº 001/FRPRC/2005-05-15
Modalidade: Tomada de Preços
Objeto: Aquisição de Rações
Proposta classificada e adjudicada
Empresa: Perdigão Agroindustrial S/A
Itens: 04 e 05
Valor: 9.674,00
Empresa: COOPERATIVA-COOP.AGROP.CAMPOS NOVOS LTDA.
Itens: 01, 02, 03, 06
Valor: 89.643,00
São Cristóvão do Sul, 20 de Maio de 2005.

ITAMAR JOSÉ RECH
GESTOR DO FRPRC

IOMP 13802/058

ESTADO DE SANTA CATARINA
15ª Secretaria de Estado do Desenvolvimento
Regional - Blumenau
Retificação de Publicação Dispensa de Licitação n° 007/05
Onde se lê: Valor unidade: R$ 0,068. Valor total: R$ 8.840,00.
Leia-se: Valor unidade: R$ 0,0605. Valor total: R$ 7.865,00.
Blumenau, SC, 23 de maio de 2005.
IRACEMA SHOENING PEREIRA
Presidente da Comissão

IOMP 13847/058

ESTADO DE SANTA CATARINA
Secretaria de Estado do Desenvolvimento Regional – Chapecó

AVISO DE LICITAÇÃO
TOMADA DE PREÇO Nº 001/05

OBJETO: Conclusão da construção da quadra de esporte coberta com arquibancadas e iluminação modelo C com área de 854,90m², na EEB. Coronel Lara Ribas, bairro Passo dos Fortes, Chapecó-SC, com prazo de execução de 120 dias.
RECEBIMENTO DA PROPOSTA: SDR- Chapecó, rua Nereu ramos, 31E, 4º andar, centro, até as 14:00 horas do dia .13/06/2005.
ABERTURA DOS ENVELOPES: a abertura dar-se-á partir das 14:30 horas do dia. 13/06/2005, no endereço acima.
LOCAL: Para obtenção do Edital e maiores informações no endereço já mencionado ou pelo foné (049) 322-1166
Chapecó-SC, 19 de maio de 2005.

Hélio Francisco Dal Piva
Secretário Regional

AVISO DE LICITAÇÃO
TOMADA DE PREÇO Nº 002/05

OBJETO: Conclusão da construção da quadra de esporte coberta sem arquibancadas Modelo A, com área de 683,90m² na EEB. Cândido Ramos do Município de Caxambu do sul.
RECEBIMENTO DA PROPOSTA: SDR- Chapecó, rua Nereu ramos, 31E, 4º andar, centro, até as 14:00 horas do dia 13/06/2005.
ABERTURA DOS ENVELOPES: à abertura dar-se-á partir das 16:00 horas do dia 13/06/2005, no endereço acima.
LOCAL: Para obtenção do Edital e maiores informações no endereço já mencionado ou pelo fone (049) 322-1166
Chapecó-SC, 19 de maio de 2005.

Hélio Francisco Dal Piva
Secretário Regional

IOMP 13827/056

ESTADO DE SANTA CATARINA
SECRETARIA DE ESTADO DO DESENVOLVIMENTO REGIONAL – LAGES
COMISSÃO PERMANENTE DE LICITAÇÃO

Resultado da Classificação
CONVITE Nº 015/2005

Objeto: Contratação de empresa especializada de engenharia em construção civil, para reforma do Ginásio Esportivo, com área 1.006,00m2, Execução de Campo de Futebol Suíço, para da Escola de Educação Básica Emiliano Ramos em Capão Alto/SC.

PROPOSTA		Preço Total
Class.	Empresa Proponente	Proposto (R$)
1º Lugar	Terra Engenharia Ltda.	145.893,28
2º Lugar	Karwla Empreiteira de Mão de Obra Ltda.	147.419,38
3º Lugar	E-Mayans Construtora e Comércio Ltda .	148.168,77

Comissão Permanente de Licitação em 20 de maio de 2005

IOMP 13883/054

ESTADO DE SANTA CATARINA
SECRETARIA DE ESTADO DO DESENVOLVIMENTO REGIONAL - MAFRA

AVISO DE LICITAÇÃO

Tomada de Preços nº 008/2005
Tipo: Menor Preço por Ítem
Data e Horário da Entrega dos Envelopes: 13/06/2005 às 13:30 horas
Objeto: Fornecimento de materiais de consumo – material elétrico para as Unidades Escolares pertencentes à SDR Mafra, município de Mafra – SC.
Local: Secretaria de Estado do Desenvolvimento Regional de Mafra – Rua Tenente Ary Rauen, nº 541 – Mafra – SC. (047) 642-4144 – Ramal- 214 e 215.

Comissão Permanente de Licitação da SDR, em 23 de maio de 2.005.

IOMP 13827/057

ESTADO DE SANTA CATARINA
SECRETARIA DE ESTADO DO DESENVOLVIMENTO MICRORREGIONAL – SMOESTE

Resultado De Licitação
Tipo Carta Convite Nº 024/2005
OBJETO: aquisição de serviços de alimentação para os jogos escolares no exercício de 2005.
Empresa Vencedora: CHOPERIA CHOPP CHAPLIN
VALOR: R$ 47.450,00
São Miguel do Oeste, 19 de Maio de 2005.
José Carlos Zandavali Fiorini
Secretario de Estado do Desenvolvimento Regional

IOMP 13867/055

ESTADO DE SANTA CATARINA
SECRETARIA DE ESTADO DO DESENVOLVIMENTO MICRORREGIONAL – SMOESTE

DISPENSA DE LICITAÇÃO Nº 034/2005
OBJETO: Contratação de Empresa para prestação de Serviços para reconstrução da EEB Ouro Verde .
VALOR: R$ 11.408,35
FUNDAMENTO LEGAL: Art. 25,I, da L. 8.666/93
JUSTIFICATIVA: Trata-se de pedido de urgência para reconstrução da escola em decorrência de vendaval.
São Miguel do Oeste, 23 de Maio de 2005.
José Carlos Zandavali Fiorini
Secretario de Estado do Desenvolvimento Regional

IOMP 13854/055

ESTADO DE SANTA CATARINA
SECRETARIA DE ESTADO DO DESENVOLVIMENTO MICRORREGIONAL – SMOESTE

RESULTADO DE LICITAÇÃO
TIPO CARTA CONVITE Nº 023/2005
OBJETO: aquisição de quilometragem para os jogos escolares no exercício de 2005.
Empresa Vencedora: GENOVATUR AGÊNCIA DE VIAGENS DE TURISMO.
VALOR: R$ 32.500,00
São Miguel do Oeste, 19 de Maio de 2005.
Neusa Ivete Muller
Presidente da Comissão

IOMP 13854/055

ESTADO DE SANTA CATARINA
SECRETARIA DE ESTADO DO DESENVOLVIMENTO MICRORREGIONAL – SMOESTE

DISPENSA DE LICITAÇÃO Nº 033/2005
OBJETO: Contratação de Empresa para reforma geral de forro e instalações elétricas de 04 salas de aula na EEB São Lourenço.
VALOR: R$ 10.880,00
FUNDAMENTO LEGAL: Art. 25,I, da L. 8.666/93
JUSTIFICATIVA: Trata-se de pedido de urgência para reforma do forro e instalações elétricas.
São Miguel do Oeste, 23 de Maio de 2005.
José Carlos Zandavali Fiorini
Secretario de Estado do Desenvolvimento Regional

IOMP 13819/054

Estado de Santa Catarina
Secretaria de Estado da Infra-estrutura
DEINFRA **Departamento Estadual de Infra-estrutura**
SANTA CATARINA

COMUNICADO - ABERTURA DE PREÇOS
CONCORRÊNCIA - EDITAL N.º 040/04

O DEPARTAMENTO ESTADUAL DE INFRA-ESTRUTURA - DEINFRA, através da CONSULTORIA DE LICITAÇÕES (COLIC), **COMUNICA** aos participantes da **CONCORRÊNCIA - EDITAL Nº 040/04,** cujo objeto é objeto é a execução dos **serviços de conservação rodoviária na malha pavimentada e não pavimentada das Gerências Regionais do DEINFRA do Extremo Oeste, do Sul e do Norte,** que **fica marcada** para as **14:00 horas do dia 30 de maio de 2005** a abertura das Propostas de Preços das empresas habilitadas.

Florianópolis, 23 de maio de 2005. IOMP 13905/058
Consultoria de Licitações do DEINFRA

UNIVERSIDADE DO ESTADO DE SANTA CATARINA
UDESC CAV – CENTRO DE CIÊNCIAS AGROVETERINÁRIAS
Santa Catarina

RELANÇAMENTO EDITAL DE PREGÃO Nº 037/05

OBJETO: Aquisição de material de consumo e testes de extintores (gás engarrafado e cargas de extintores), tipo menor preço por item.
APRESENTAÇÃO DE DOCUMENTAÇÃO E PROPOSTAS: Deverão ser entregues até às 14:00 horas do dia 08/06/2005.
ABERTURA: Dia 08/06/2005 às 14:15 horas.
LOCAL: CENTRO DE CIÊNCIAS AGROVETERINÁRIAS, Setor de Licitações, Av. Luiz de Camões, 2090 – Conta Dinheiro – Lages – SC, CEP: 88520-000.
LOCAL DE RETIRADA DO EDITAL: No endereço supra citado, ou no endereço eletrônico:www.udesc.br.
Lages, SC, 23 de maio de 2005.
Décio Luiz Poli
CPL/CAV/UDESC

RELANÇAMENTO EDITAL DE PREGÃO 038/05

OBJETO: Aquisição de pneus e acessórios para veículos, tipo menor preço por item.
APRESENTAÇÃO DE DOCUMENTAÇÃO E PROPOSTAS: Deverão ser entregues até às 14:00 horas do dia 09/06/2005.
ABERTURA: Dia 09/06/2005 às 14:15 horas.
LOCAL: CENTRO DE CIÊNCIAS AGROVETERINÁRIAS, Setor de Licitações, Av. Luiz de Camões, 2090 – Conta Dinheiro – Lages – SC, CEP: 88520-000.
LOCAL DE RETIRADA DO EDITAL: No endereço supra citado, ou no endereço eletrônico: www.udesc.br
Lages, SC, 23 de maio de 2005.
Décio Luiz Poli
Pregoeiro

IOMP 13807/056

Epagri Governo do Estado de Santa Catarina
Secretaria de Estado da Agricultura e Política Rural
Empresa de Pesquisa Agropecuária e Extensão Rural de Santa Catarina S.A.

Aviso de Licitação: Edital nº 0025/2005 - **Modalidade:** Tomada de Preços- **Tipo** Menor Preço - **Data de entrega dos documentos e propostas:** 08/06/2005 **Horário:** 15:00 horas **Local:** Epagri S.A, Servidão Ferdinando Tusset s/nº - Bairro São Cristóvão - Chapecó-SC, **Objetivo:** fornecimento de microcomputadores, impressoras, nobreak e projetor multimídia para os Escritórios Municipais da Gerência Regional de Chapecó - **Abertura:** dia 08/06/2005, às 15:05 horas, na Sala de Licitações da Epagri, no endereço abaixo mencionado. **Local para Obtenção do edital:** Epagri S.A, Servidão Ferdinando Tusset s/nº - Bairro São Cristóvão - Chapecó-SC ou no site da Epagri http://www.epagri.rct-sc.br na pasta licitações. Florianópolis, 19 de maio de 2005, Diretor –Valmor Luiz Dall'Agnol

IOMP 13790/053

PREFEITURA MUNICIPAL DE FLORIANÓPOLIS
Fundo Mun. Criança, Adolescente, Idoso, Família e Des. Social
TOMADA DE PREÇOS Nº. 142/SADM/2005 - A Prefeitura Municipal de Florianópolis, através da Comissão Permanente de Licitações, torna público aos interessados cadastrados na Prefeitura Municipal de Florianópolis que até o dia 09 de junho de 2005 às 14:00 (quatorze) horas, estará recebendo propostas objetivando a contratação de empresa especializada em serviços de manutenção de edificações viculadas, regido pela Lei Federal nº. 8.666/93. Os editais completos poderão ser consultados e retirados, na internet, no endereço www.pmf.sc.gov.br.

IOMP 13847/057

ESTADO DE SANTA CATARINA
PREFEITURA MUNICIPAL DE ANGELINA

CADASTRO DE FORNECEDORES
CHAMAMENTO PÚBLICO

A SECRETARIA MUNICIPAL DE ADMINISTRAÇÃO E FINANÇAS, através da Unidade de Licitações e Compras, em observância ao que se refere o § 1º do art. 34 da Lei 8.666/93 de 21 de junho de 1993, convida os atuais cadastrados a promoverem a atualização dos registros existentes e novos interessados em participar de licitações realizadas pelo Município, para fornecimento de materiais de consumo, equipamentos, veículos e máquinas, execução de obras e de prestação de serviços e outros para a Administração Municipal, a realizarem seu cadastramento junto ao Setor de Licitações localizado à Rua Manoel Lino Koerich.

80 – Centro, Angelina/SC, no horário de 08:00 hs. as 12:00 hs. e 13:30 hs. as 17:30 hs.. Maiores informações poderão ser obtidas através do telefone (48) 274-1183.

Angelina/SC, 24 de maio de 2005.

José Pereira Alves
Secretário Municipal de Administração e Finanças

NF 182.157 IOMP 11690/054

PREFEITURA MUNICIPAL DE ANITÁPOLIS – RESULTADO DE LICITAÇÃO – PROCESSO LICITATÓRIO Nº 01/2005 – Modalidade "Concorrência" – Objeto: Prestação de serviços de terraplanagem, pavimentação asfáltica, drenagem, obras de arte correntes, serviços complementares e sinalização na Rodovia SC – 407 – Anitápolis – sub trecho km 101 + 167 – km 105 + 167, numa extensão de 4,00 km. Vencedora: A.Mendes Terraplanagem, Construção e Extração de Minerais Ltda. Anitápolis, 17/05/2005. Saulo Weiss – Prefeito Municipal.
EXTRATO DO CONTRATO nº 08/2005. CONTRATANTE: Prefeitura Municipal de Anitápolis CONTRATADA: A. Mendes Terraplanagem, Construção e Extração de Minerais Ltda. OBJETO: Pavimentação Asfáltica e Obras de Artes Correntes da Rodovia SC-407 – Anitápolis, sub Trecho KM 101+167 ao KM 105+167, cfe Projeto e Orçamento anexos ao Edital do Processo de Licitação Concorrência nº 001/2005. Valor: R$ 2.327.687,92. Data da Assinatura: 11/05/2005. Prazo de vigência: 31/12/2005.Das despesas e fonte de recursos: As despesas decorrentes do presente contrato correrão por conta do orçamento fiscal vigente. Anitápolis, 17/05/05. Saulo Weiss – Prefeito Municipal.

NF 182.165 IOMP 11709/057

PREFEITURA MUNICIPAL DE ANITÁPOLIS – RESULTADO DE LICITAÇÃO – PROCESSO LICITATÓRIO Nº 03/2005 – Modalidade "Tomada de Preço" – Objeto: Aquisição parcelada de Peças e Acessórios para Veículos e Máquinas da Prefeitura Municipal de Anitápolis. Vencedora: Edson Passig Junior ME. Anitápolis, 23/05/2005. Saulo Weiss – Prefeito Municipal.
EXTRATO DO CONTRATO nº 09/2005. CONTRATANTE: Prefeitura Municipal de Anitapolis. CONTRATADA: Edson Passig Junior ME. OBJETO: Aquisição parcelada de Peças e Acessórios para Veículos e Máquinas da Prefeitura Municipal de Anitápolis, cfe anexo ao Edital do Processo de Licitação Tomada de Preço nº 003/2005. Valor: R$ 296.506,00. Data da Assinatura: 09/05/2005. Prazo de vigência: 31/12/2005. Das despesas e fonte de recursos: As despesas decorrentes do presente contrato correrão por conta do orçamento fiscal vigente. Anitápolis, 23/05/05. Saulo Weiss – Prefeito Municipal.

NF 182.165 IOMP 11710/056

PREFEITURA MUNICIPAL DE BALNEÁRIO CAMBORIÚ
SECRETARIA DA ADMINISTRAÇÃO
PRAÇA PAPA JOÃO PAULO I, nº 320 - FONE 261-4596

AVISO DE LICITAÇÃO
TOMADA DE PREÇOS Nº 004/2005 FUMTRAN

OBJETO: Aquisição de Películas Refletivas, Borrifadores com Pressão e Soprador Térmico, destinados aos serviços de plotagem do BCTran – FUMTRAN.
TIPO: MENOR PREÇO (GLOBAL POR LOTE).
REGIMENTO: Lei Federal n. 8.666 de 21/06/93 e demais alterações posteriores.
PRAZO PARA CADASTRAMENTO: Até às 17:00h (dezessete horas) do dia 07 (sete) de junho de 2005.
ENTREGA DOS ENVELOPES (DOCUMENTAÇÃO DE HABILITAÇÃO E PROPOSTA): Até às 15:30 horas do dia 10 (dez) de junho de 2005, na sala de reuniões desta Prefeitura – ao lado da Secretaria da Fazenda – prédio principal.
INFORMAÇÕES: Pessoalmente ou pelo telefone 261-4596.
RETIRADA DO EDITAL: No endereço acima mencionado, diariamente, das 12:00h às 17:00h.
CUSTO DO EDITAL: R$ 15,00.
Balneário Camboriú, 23 de maio de 2005.
EDUARDO KREWINKEL — Secretário de Administração
ISIS BRAGA DE SOUZA — Assessora de Compras

NF 182.156 IOMP 11682/051

PREFEITURA MUNICIPAL DE BALNEÁRIO CAMBORIÚ
SECRETARIA DA ADMINISTRAÇÃO
PRAÇA PAPA JOÃO PAULO I, nº 320 - FONE 261-4596
PRIMEIRO TERMO DE ERRATA - EDITAL DE PREGÃO PRESENCIAL Nº 008/2005 – SSSM/FMS –
Referente aquisição de 01 (uma) Impressora e scanner, Multifuncional; 26(vinte e seis) Microcomputadores completos; 26 (vinte e seis) No breaks; 23 (vinte e três) Estabilizadores; 01 (um) Switch; 01 (um) Servidor de Autenticação; 01(um) Servidor Firewall; 01 (um) Rack 19"; 01 (um) Chaveador de Monitor; e 07 (sete) impressoras Laser, destinados à Secretaria da Saúde e Saneamento Municipal – FMS".
Com base no § 4º - art. 21 da Lei Federal 8666/93, o Edital de Tomada de preços, acima epigrafado, que tem por objeto a aquisição de gêneros alimentícios não perecíveis, sofrerá as correções e alterações, conforme abaixo seguem:
Ficam alterados os itens 04 e 13 (Estabilizadores), constantes dos anexos I e III do edital, especificamente na expressão: "protetor telefônico com fusível auto-regenerativo", **que passa a valer com a expressão "protetor telefônico"** e **itens 06** (Servidor de Autenticação) **e 07** (Servidor Firewall), constantes dos anexos I e III, do edital, especificamente na expressão: "expansível a 16GB", **que passa a valer com a expressão "expansível a 12 GB"**, ficando mantidas as demais especificações.
ENTREGA DOS ENVELOPES E ABERTURA DAS PROPOSTAS: Fica postergado para até **às 13:30 horas do dia 10 (dez) de junho de 2005**, na sala de reuniões da Prefeitura Municipal de Balneário Camboriú, o prazo para a entrega dos envelopes, onde, imediatamente após, se iniciará a abertura e julgamento, na forma do edital.
Ficam mantidas as demais disposições e condições do Edital.
Balneário Camboriú, 23 de maio de 2005.
EDUARDO KREWINKEL
Secretário da Administração
ISIS BRAGA DE SOUZA
Assessora do deptº de compras

NF 182.183 IOMP 11719/058

PRORROGAÇÃO DA DATA DE ABERTURA DO EDITAL DE TOMADA DE PREÇOS P/ COMPRAS E SERVIÇOS Nº 013/2005.

A PREFEITURA MUNICIPAL DE BARRA VELHA, através da Secretaria de Administração, atendendo requisição formulada pela Secretaria Municipal de Obras e Serviços Urbanos - Setor de Obras, nos termos da Lei Federal nº 8.666/93 de 21 de junho de 1993, alterada pela Lei nº 8.883/94 de 08 de junho de 1994 e suas respectivas alterações, torna público para o conhecimento dos interessados, que em razão de retificações necessárias no objeto, fica prorrogada a data de entrega e abertura dos envelopes de habilitação e propostas de preços do Edital de Tomada de Preços p/ Compras e Serviços nº 013/2005, para as 09:30 horas do dia 15 de junho de 2005.
O Edital na íntegra encontra-se a disposição dos interessados na Secretaria de Administração da Prefeitura Municipal de Barra Velha, sito a Av. Governador Celso Ramos, n.º 200- Centro, neste Município, horário: 08:00 às 12:00 horas e das 13:30 às 17:00 horas.

Barra Velha(SC), 23 de maio de 2005.

Valter Marino Zimmermann
Prefeito Municipal

NF 182.187 IOMP 11726/059

ESTADO DE SANTA CATARINA
MUNICÍPIO DE BIGUAÇU
SECRETARIA DE ADMINISTRAÇÃO
DIVISÃO DE LICITAÇÃO
PRORROGAÇÃO REFERENTE TP 79/2005

Comunicamos as empresas participantes do referido processo que fica prorrogado o Edital de Tomada de Preços nº 79/2005, que tem como objeto a "Contratação de empresa especializada em telecomunicações, para prestação de serviços de telefonia móvel pessoal (SMP) e de longa distância, em sistema digital pós-pago, com fornecimento de 13 (treze) aparelhos telefônicos em regime de comodato, para uso efetivo do Prefeito, Vice Prefeito e Secretários do Município de Biguaçu", devido ao pedido de impugnação impetrado pela Empresa Brasil Telecom Celular S.A., sendo que tal prorrogação se faz necessário para que a Comissão de Licitação analise melhor o referido pedido. Encontra-se a disposição das demais empresas para analise do pedido acima exposto. Ficando a abertura do referido processo licitatório para a seguinte data: - Entrega da Documentação e Proposta: dia 09 de junho de 2005, até às 15:30 horas. - Abertura da Documentação e Proposta: dia 09 de junho de 2005, às 16:00 horas.
Ficando assim, inalteradas as demais cláusulas do referido Edital.
Biguaçu, 23 de maio de 2005.
Sergio Roberto Campos
Presidente

NF 182.181 IOMP 11718/056

ESTADO DE SANTA CATARINA
MUNICÍPIO DE BIGUAÇU
SECRETARIA DE ADMINISTRAÇÃO
DIVISÃO DE LICITAÇÃO

PROCESSO DE INEXIGIBILIDADE DE LICITAÇÃO Nº 80/2005
OBJETO: Aquisição de manuais e revistas para uso do Setor de Contabilidade da Prefeitura Municipal de Biguaçu.
EMPRESA CONTRATADA: IOB INFORMAÇÕES OBJETIVAS PUBLICAÇÕES JURIDICAS LTDA.
VALOR: R$ 3.297,00 (Três mil. duzentos e noventa e sete reais) por um prazo de sessenta dias.
FUNDAMENTO LEGAL: Art. 25, I . É inexigível a licitação quando houver inviabilidade de competição, em especial:
I - para aquisição de materiais, equipamentos, ou gêneros que só possam ser fornecidos por produtor, empresa ou representante comercial exclusivo, vedada a preferência de marca, devendo a comprovação de exclusividade ser feita através de atestado fornecido pelo órgão de registro do comércio do local em que se realizaria a licitação ou a obra ou o serviço, pelo Sindicato, Federação ou Confederação Patronal, ou, ainda, pelas entidades equivalentes;
JUSTIFICATIVA: Faz-se necessário a aquisição dos exemplares para uso do Município de Biguaçu, pois servirão de suporte nas rotinas da Gestão Pública Municipal, podendo ser utilizados pelos setores de Contabilidade, Licitação, Compras e Tesouraria.
Biguaçu, 20 de maio de 2005.
JANE MARIA GUILHERME TRIERWEILER
Secretária Municipal de Administração.

NF 182.180 IOMP 11715/057

ESTADO DE SANTA CATARINA
MUNICÍPIO DE BIGUAÇU
FUNDO MUNICIPAL DE DESENV.RURAL DE BIGUAÇU
DIVISÃO DE LICITAÇÃO
PRORROGAÇÃO REFERENTE CC 08/2005 Comunicamos as empresas participantes do referido processo que fica prorrogado o Edital de Concorrência Pública nº 08/2005, que tem como objeto a "contratação de empresa para prestação de serviços de coleta, transporte e destino final de resíduos sólidos, urbanos/rurais domésticos e hospitalar (de saúde) deste Município", devido ao pedido de impugnação impetrado pela Empresa Recicle Catarinense de Resíduos Ltda, sendo que tal prorrogação se faz necessário para que a Comissão de Licitação analise melhor o referido pedido. Encontra-se a disposição das demais empresas para analise do pedido acima exposto. Ficando a abertura do referido processo licitatório para a seguinte data: Entrega da Documentação e Proposta: dia 27 de junho de 2005, até às 13:30 horas.
Abertura da Documentação e Proposta: dia 27 de junho de 2005, às 14:00 horas. Ficando assim, inalteradas as demais cláusulas do referido Edital.
Biguaçu, 23 de maio de 2005.
Sergio Roberto Campos
Presidente

NF 182.161 IOMP 11706/058

MUNICÍPIO DE BLUMENAU
SECRETARIA MUNICIPAL DE ADMINISTRAÇÃO
DIRETORIA DE SUPRIMENTOS
CNPJ 83.108.357/0001-15
Praça Victor Konder, 02 – Centro – Sala 27
89010-904 – BLUMENAU - SC
Telefones: (47) 326-6884/326-7525
Fac-simile: (47) 326-6724/326-6888
E-mail: andreluciano@blumenau.sc.gov.br

PREGÃO "PRESENCIAL" Nº 06-014/05

O município de Blumenau torna público aos interessados a abertura de licitação na modalidade de Pregão "Presencial", Sistema de Registro de Preços, para aquisição de arranjos florais, tecidos para decoração, buquê e coroas de flores, pelo período de 12 (doze) meses, conforme especificações do Termo de Referência, constante do Anexo I do Edital 06-014/05- GAPREF.

ABERTURA DOS ENVELOPES: no endereço acima, no dia 09 de junho de 2.005, às 09:30 horas.

EDITAL COMPLETO: no endereço acima, ou por e-mail, após preenchimento da Ficha de Inscrição de Fornecedor, das 08:00 às 12:00 horas e das 13:30 às 17:30 horas.

VALOR DO EDITAL: R$ 20,00 (vinte reais) para custo do impresso no balcão e sem custo para envio por e-mail.

BASE LEGAL: Decreto Municipal nº 7.732/04, Lei Federal nº 10.520/02 e, subsidiariamente, Lei Federal nº 8.666/93.

Blumenau, 24 de maio de 2.005
CLÁUDIO GIOVANI PEIXER
SECRETÁRIO MUNICIPAL DE ADMINISTRAÇÃO

NF 182.170 IOMP 11700/050

MUNICÍPIO DE BLUMENAU

SECRETARIA MUNICIPAL DE ADMINISTRAÇÃO
DIRETORIA DE SUPRIMENTOS
CNPJ 83.108.357/0001-15
Praça Victor Konder, 02 - Centro - Salas 26/27
89010-904 - BLUMENAU - SC
Telefones: (47) 326-7505/326-6883
Fac-simile: (47) 326-6724/326-6888

EDITAL DE CONCORRÊNCIA Nº 03-043/04
REVOGAÇÃO

OBJETO: Contratação de serviços de implantação das estruturas metálicas de pórticos e bandeiras, relativas ao projeto de sinalização vertical do acesso à BR 470, com fornecimento de materiais conforme projeto básico, memorial descritivo, planilha de quantitativos e preços – Convênio Federal DNIT TT 158/2003 - SEOSUR
Informamos que o Exmo. Sr. Prefeito Municipal REVOGOU o Edital em epígrafe em 25/04/05, conforme termo de fls. 241.
BASE LEGAL: Lei nº 8.666/93 e alterações.

Blumenau, 18 de maio de 2005.
CLÁUDIO GIOVANI PEIXER
SECRETÁRIO MUNICIPAL DE ADMINISTRAÇÃO

NF 182.170 IOMP 11699/051

ESTADO DE SANTA CATARINA
PREFEITURA MUNICIPAL DE CAMPO ERÊ
EDITAL TOMADA DE PREÇOS 0418/05

O Município de Campo Erê SC, torna público a todos os interessados que estará recebendo propostas para aquisição de Produtos Alimentícios para a Merenda Escolar até ao dia 09 de junho de 2005, às 10:00 horas na sala do Departamento de Licitação e Contratos no Centro Administrativo Municipal, sito a rua Primeiro de Maio 736, este edital poderá ser adquirido na integra no Setor de Tributação em horário de expediente no endereço acima citado, Informações Tel. ***49 6551236.

Campo Erê, 23 de maio de 2005.
NORMÉLIO DANELUZ - Prefeito Municipal

IOMP 2194/058 **NF 23.069**

ESTADO DE SANTA CATARINA
MUNICÍPIO DE ITAJAÍ

EDITAL DE CONCORRÊNCIA PARA SISTEMA DE REGISTRO DE PREÇOS Nº 001/2005

AVISO DE LICITAÇÃO

A Secretaria de Administração do Município de Itajaí torna público, de acordo com a Lei nº 8.666, de 21 de junho de 1993, que fará realizar **"CONCORRÊNCIA PARA SISTEMA DE REGISTRO DE PREÇOS "**, do tipo menor preço, para aquisição de material de expediente para uso em diversas Secretarias e Fundações da Prefeitura Municipal de Itajaí-SC, mediante as especificações e condições previstas no Edital, sob a regência da Lei 8.666/93 , alterada pela Lei 8.883/94 e alterações posteriores.

O edital encontra-se à disposição dos interessados para verificação no Departamento de Compras e Licitações da Secretaria de Administração, Av. Joca Brandão, 655, centro, das 08:00 às 12:00 e das 14:00 às 18:00 , de Segunda a Sexta feira, ou poderão fazer o download, através do site **www.compras.itajai.sc.gov.br.**

Os interessados em adquirir cópia do edital e seus anexos, poderão fazê-lo mediante pagamento de R$ 10,00 (dez reais) junto a Secretaria de Fazenda, no mesmo horário e endereço, a partir do dia 25.05.2005.

As propostas serão abertas às **08:30 horas do dia 28 de junho de 2.005,** no **Salão Nobre** da Prefeitura Municipal de Itajaí, no endereço acima mencionado, com participação aberta às proponentes e ao público.

Itajaí(SC), 20 de maio de 2005.

OSMAR ALTAIR ADRIANO
Secretária de Administração

NF 182.182 IOMP 11718/053

ESTADO DE SANTA CATARINA
MUNICÍPIO DE ITAJAÍ

AVISO DE LICITAÇÃO PREGÃO Nº 095/2005

O MUNICÍPIO DE ITAJAÍ, Estado de Santa Catarina, sito à Avenida Joca Brandão, 655, centro, torna público, que fará realizar licitação, na modalidade **PREGÃO,** para a execução dos serviços de adequação em divisórias do novo paço municipal de Itajaí(SC), mediante as especificações e condições previstas no Edital, sob a regência da Lei 10.520/02, 8.666/93 e alterações posteriores.

O edital encontra-se à disposição dos interessados para verificação no Departamento de Compras e Licitações da Secretaria de Administração, Avenida Joca Brandão, 655, das 08:00 às 12:00 e das 14:00 às 18:00 horas , de Segunda a Sexta-feira, ou poderão fazer o download, através do site **www.compras.itajai.sc.gov.br.**

Os interessados em adquirir cópia do edital e seus anexos, poderão fazê-lo mediante pagamento de R$ 10,00 (dez reais) junto a Secretaria de Fazenda, no mesmo horário e endereço, a partir do dia 02/06/2005.

As propostas serão abertas às **09:30 horas do dia 14 de junho de 2005,** no **Salão Nobre** da Prefeitura Municipal de Itajaí, no endereço acima mencionado, com participação aberta às proponentes e ao público.

Itajaí(SC), 23 de maio de 2005.

OSMAR ALTAIR ADRIANO
Secretário de Administração

ESTADO DE SANTA CATARINA
MUNICÍPIO DE ITAJAÍ

AVISO DE LICITAÇÃO PREGÃO Nº 097/2005

O MUNICÍPIO DE ITAJAÍ, Estado de Santa Catarina, sito à Avenida Joca Brandão, 655, centro, torna público, que fará realizar licitação, na modalidade **PREGÃO,** para a aquisição cartuchos de tinta e toner reciclados para atender as necessidades várias Secretarias da Prefeitura Municipal de Itajaí(SC), mediante as especificações e condições previstas no Edital, sob a regência da Lei 10.520/02, 8.666/93 e alterações posteriores.

O edital encontra-se à disposição dos interessados para verificação no Departamento de Compras e Licitações da Secretaria de Administração, Avenida Joca Brandão, 655, das 08:00 às 12:00 e das 14:00 às 18:00 horas , de Segunda a Sexta-feira, ou poderão fazer o download, através do site **www.compras.itajai.sc.gov.br.**

Os interessados em adquirir cópia do edital e seus anexos, poderão fazê-lo mediante pagamento de R$ 10,00 (dez reais) junto a Secretaria de Fazenda, no mesmo horário e endereço, a partir do dia 02/06/2005.

As propostas serão abertas às **14:30 horas do dia 14 de junho de 2005,** no **Salão Nobre** da Prefeitura Municipal de Itajaí, no endereço acima mencionado, com participação aberta às proponentes e ao público.

Itajaí(SC), 23 de maio de 2005.

OSMAR ALTAIR ADRIANO
Secretário de Administração

NF 182.182 IOMP 11771/054

Estado de Santa Catarina
PREFEITURA MUNICIPAL DE ITAPEMA
AVISO DE LICITAÇÃO – CONCORRÊNCIA PÚBLICA 003/2005-CC

OBJETO: PRESTAÇÃO DE SERVIÇO DE MÃO-DE-OBRA COM FORNECIMENTO DE MATERIAIS PARA CONSTRUÇÃO DA ESCOLA MUNICIPAL NO BAIRRO MORRETES.
TIPO: MENOR PREÇO GLOBAL
REGIME LEGAL: Lei Municipal 2247/04 e Lei 8.666/93 e suas alterações e Lei 8.987/95.
ABERTURA: 14h00 do dia 24/06/2005, na Prefeitura Municipal, situada na Av. Nereu Ramos. 134 - Itapema - SC.
EDITAL: somente no balcão do Depto. Compras.
INFORMAÇÕES: (47) 368-8000/268-8051.
Itapema, 23 de Maio 2005.
Eduardo de Souza Heinig
Secretário de Administração

NF 182.162 IOMP 11707/054

Estado de Santa Catarina
PREFEITURA MUNICIPAL DE ITAPEMA
AVISO DE LICITAÇÃO – CONCORRÊNCIA PÚBLICA 002/2005-CC

OBJETO: Prestação de serviço de Publicidade.
TIPO: MELHOR TÉCNICA
REGIME LEGAL: Lei Municipal 2247/04 e Lei 8.666/93 e suas alterações e Lei 8.987/95.
ABERTURA: 14h00 do dia 08/07/2005, na Prefeitura Municipal, situada na Av. Nereu Ramos. 134 - Itapema - SC.
EDITAL: somente no balcão do Depto. Compras.
INFORMAÇÕES: (47) 368-8000/268-8051.
Itapema, 23 de Maio 2005.
Eduardo de Souza Heinig
Secretário de Administração

NF 182.162

PREFEITURA MUNICIPAL DE ITÁ
FUNDO MUNICIPAL DE SAÚDE - AVISO DE LICITAÇÃO
PROCESSO LICITATÓRIO Nº011/2005
DISPENSA DE LICITAÇÃO Nº 002/2005

O Prefeito Municipal de Itá, Estado de Santa Catarina, através do Fundo Municipal de Saúde, torna pública a Dispensa de Licitação nº 002/2005, para aquisição de medicamentos diversos conforme prescrição médica, não disponível na farmácia básica do Município e não licitados. Justifica-se a aquisição de medicamentos de caráter emergencial devido a impossibilidade de previsão do tipo de medicamento a ser prescrito por médicos por se tratar de medicação de uso próprio a determinadas enfermidades.
Contratante: Fundo Municipal de Saúde de Itá.
Contratada: Farmácia Santa Tereza Ltda .....R$ 15.000,00
V.M. Stumpf Ltda.....R$ 15.000,00
Valor total: R$ 30.000,00 (trinta mil reais), até 31.12.2005.
Fundamento legal: Art. 24, inciso IV da Lei nº 8.666/93.
Itá SC., 23 de maio de 2005. **JAIRO LUIZ SARTORETTO**
Prefeito Municipal

IOMP [illegible] **NF 23.066**

EDITAL
TOMADA DE PREÇOS Nº 60/2005
SECRETARIA DE GESTÃO e DESENVOLVIMENTO SOCIAL E HABITAÇÃO
TIPO MENOR PREÇO GLOBAL

O **MUNICÍPIO DE JARAGUÁ DO SUL** leva ao conhecimento dos interessados que, em conformidade com o que preceitua a Lei nº 8.666/93, e suas alterações posteriores, encontra-se aberta licitação na modalidade de TOMADA DE PREÇOS, do tipo MENOR PREÇO GLOBAL, para contratação de empresa especializada na prestação de serviços de Vigilância Não Armada, **em conformidade com o anexo I do edital completo.**
DATA, HORÁRIOS E LOCAL:
Entrega dos envelopes: 10/06/2005, até às **09:30 horas**.
Endereço para entrega: Edifício-sede da Prefeitura Municipal de Jaraguá do Sul-SC, sito na Rua Walter Marquardt nº 1.111, bairro: Barra do Rio Molha, no Setor de **Protocolo**.
Abertura: 10/06/2005, às 10:00 horas, na Divisão de Licitações no endereço retro mencionado.
OBTENÇÃO DO EDITAL: A integra do Edital poderá ser obtida no seguinte endereço: Rua Walter Marquardt, nº 1.111, bairro: Barra do Rio Molha ou via Internet no endereço: ***www.jaraguadosul.sc.gov.br***
INFORMAÇÕES: Informações e esclarecimentos poderão ser obtidos por escrito no endéreço acima; pelos Fax (47) 370-7253; pelos e-mail´s ***licitacoes@jaraguadosul.com.br*** ou ***contratos@jaraguadosul.com.br***

Jaraguá do Sul (SC), 23 de maio de 2005

ROSEMEIRE PUCCINI VASEL
Prefeita Municipal em Exercício

NF 182.158 IOMP 11691/050

MUNICIPIO DE JOINVILLE - INEXIGÊNCIA Nº 54/05
Conforme preceitua a Lei nº 8666/93, alterada pela Lei nº 8883/94 e 9648/98 é inexigível a licitação para a contratação dos serviços da empresa abaixo mencionada, de acordo com o artigo 25, inciso I por inviabilidade de competição, haja vista que os serviços prestados pela empresa são exclusivos.
Objeto: Acompanhamento de Processos Judiciais.
Fornecedor: Bonnjur Ltda
Valor R$ 18.600,00 Período: 12 meses.
Rubrica: 04.122.0004.2.040-3.3.90.00

DOC 2344

Data: 09/05/05 Homologação: 09/05/05
Luiz Cláudio Gubert **Silvio Marques Emerim**
Sec. Adm. e Gestão de Pessoas **Chefe Unid. Suprimentos**

NF 182.153 IOMP 11687/053

MUNICIPIO DE JOINVILLE
SECRETARIA DE ADMINISTRAÇÃO E GESTÃO DE PESSOAS –UNIDADE DE SUPRIMENTOS
AVISO DE HOMOLOGAÇÃO
PREGÃO Nº 070/2005

Objeto: Aquisição de gêneros alimentícios para o Programa de Erradicação do Trabalho Infantil.
Após análise foi classificada a empresa: lote 01 Atacado e Comércio Universo Ltda. R$ 9.867,16.

AVISO DE HOMOLOGAÇÃO
PREGÃO Nº 080/2005

Objeto: Aquisição de papel A3 e A4
Após análise foi classificada a empresa conforme: C.B. Materiais para Escritório Ltda. R$ 22.880,00.

AVISO DE HOMOLOGAÇÃO
PREGÃO Nº 081/2005

Objeto: Aquisição de papel toalha.
Após análise foram classificadas as empresas conforme Item 1: Atacado Universo R$ 10,80.
Os atos de homologações encontram-se à disposição dos interessados, na Unidade de Suprimentos da Prefeitura Municipal de Joinville, sita a Avenida Hermann August Lepper n.º 10, no seguinte horário das 08:00 às 12:00 e das 14:00 às 17:00.

Joinville, 23 de maio de 2005.
Luiz Cláudio Gubert
Secretário de Administração e Gestão de Pessoas

NF 182.178

MUNICÍPIO DE JOINVILLE
SECRETARIA DE ADMINISTRAÇÃO E GESTÃO DE PESSOAS

INEXIGENCIA Nº 057/2005
Conforme preceitua a Lei n.º 8.666/93, alterada pela Lei n.º 8.883/94 e Lei n.º 9.648/98 em seu artigo 25, é inexigível à contratação de empresa para transporte escolar.
Nome do Fornecedor: Transporte e Turismo Santo Antônio Ltda.
Objeto: transporte escolar.
Verba: 12785142.270-1993-33903999.
Data: 20/04/2005 Prazo: 8 meses
Valor: R$ 225.000,00 Hom.: 20/04/2005.

Luiz Cláudio Gubert
Secretário Administração e Gestão de Pessoas

NF 182.159

PMJ/FUNDO MUNICIPAL DA SAÚDE
SECRETARIA DA SAÚDE
SETOR DE COMPRAS
AVISO

O Município de Joinville leva ao conhecimento dos interessados que em conformidade com o que preceitua a Lei 8.666/93, alterada pela Lei 8.883/94 e Lei 9.648/98, fará realizar o procedimento licitatório abaixo:
LICITAÇÃO-Nº 106/05– Tomada de Preços - Tipo Menor Preço.
OBJETO: Materiais de Limpeza
DATA E HORÁRIO DE ABERTURA: 14/06/2004 às 09:05 horas para recebimento e abertura dos invólucros.
O edital encontra-se à disposição dos interessados no Setor de Compras da Secretaria Municipal da Saúde, sito a Rua Abdon Batista nº 342, sala 301, no seguinte horário das 08:00 às 12:00 horas e das 14:00 às 17:00 horas, **ou poderá ser retirado pelo seguinte Endereço Eletrônico: www.saudejoinville.sc.gov.br**

Joinville, 23 de Maio de 2005.
Marileia Gastaldi M. Lopes
Secretária da Saúde

NF 182.163 IOMP 11683/053

PREFEITURA MUNICIPAL DE LAGUNA
EDITAL 33/05

A PREFEITURA MUNICIPAL DE LAGUNA, através da Comissão Permanente de Licitação, - COPELI, de conformidade com o que estabelece a Lei 8666/93 e alterações, torna público para conhecimento dos interessados que fará realizar Processo Licitatório na modalidade TOMADA DE PREÇO, pelo critério de MENOR PREÇO GLOBAL, no dia 10/06/2005 às 08:00 horas para a OBRA de ampliação do Centro de Educação Infantil Prof. Laureni Vieira de Souza. Informações e documentação encontram-se à disposição dos interessados, na Av. Colombo Machado Salles, nº 145 Centro- Laguna SC, das 07:30 as 13:30 horas e pelo fone (48)6460533, ramal 254.

Laguna, 24 de Maio de 2005.
Waldomiro Souza Netto
Presidente da COPELI

NF 182.177 IOMP 11723/050

ESTADO DE SANTA CATARINA
PREFEITURA MUNICIPAL DE PALHOÇA
AVISO DE LICITAÇÃO
PREGÃO PRESENCIAL Nº 083/2005

O Município de Palhoça torna público que fará realizar no dia 07 de junho de 2005, às 14:00 hs, em sua sede na Av. Ilza Terezinha Pagani, 280 - Parque Residencial Pagani - Palhoça/SC, **PREGÃO**, tendo como objeto **AQUISIÇÃO PARCELADA DE PNEUS NOVOS, PARA A FROTA DA PREFEITURA MUNICIPAL**. O edital que está embasado na lei de licitações encontra-se à disposição dos interessados no site: www.palhoca.sc.gov.br, qualquer esclarecimento pelo fone: 279-1731 e 279-1734 com a Pregoeira. Palhoça, 23 de maio de 2005. Ronério Heiderscheidt – Prefeito Municipal.

NF 182.160

ESTADO DE SANTA CATARINA
MUNICÍPIO DE RIO DO CAMPO
FUNDO MUNICIPAL DE SAÚDE

PROCESSO LICITATÓRIO N. º 03/05
EDITAL DE TOMADA DE PREÇOS Nº 02/05

O Município de Rio do Campo através do Fundo Municipal de Saúde, torna público para o conhecimento dos interessados que esta promovendo processo licitatório na modalidade Tomada de Preços, para aquisição de um veículo zero quilometro equipado com ambulância UTI (especificação completa do objeto conforme edital). Os envelopes de documentação e proposta poderão ser entregues até as 14:00 horas do dia 09 de junho de 2005 no setor de compras e licitações do município e serão abertos no mesmo horário e no mesmo dia. Maiores informações, bem como cópia do edital poderão ser obtidos junto ao setor de compras e licitações, sito a Rua 29 de Dezembro, 70 – Rio do Campo-SC, das 8:30 as 12:00 horas e das 14:00 as 17:00 horas de segunda a sexta-feira, ou através do fone 47-5641158 com Jair Luiz Muller.

Rio do Campo, 23 de maio de 2005

Estelimar Aparecida Zanella Kloch
Gestora do Fundo Municipal de Saúde

NF 182.155 IOMP 11680/050

Estado de Santa Catarina
Prefeitura Municipal de Rodeio

As empresas habilitadas pela comissão de licitação da tomada de preço 21/2005 sobre a Aquisição de equipamentos médicos hospitalares e outros foram:

METROMED COM. DE MAT. MED. HOSPITALAR LTDA
MACROSUL COM DE MAT. MEDICOS HOSPI LTDA
OLIMED MATERIAL HOSPITALAR LTDA
ALIANCA HOSPITALAR LTDA ME
CIRURGICA CLIMAZA COM. REP. E ASS. TEC.
DENTARIA MANCHESTER LTDA ME
HOSPSUL COMERCIO E REPRESENTACOES LTDA
ALL MEDWORLD LTDA. EPP
POLIMEDYCAL COM. E REPRESENTACOES LTDA
WEM EQUIPAMENTOS ELETRONICOS LTDA
VILA MOBILE IND. E COM. DE MOVEIS LTDA
LINHA MEDICA EQUIP. PARA MEDICINA LTDA
ULTRA IMAGEM DO BRASIL COM. IMP. E EXP.
SHIMADZU DO BRASIL COMERCIO LTDA

As empresas inabilitadas pela comissão de licitação foram:

JOSE LUIZ ROSA ME
CSE EQUIPAMENTOS E SERVICOS LTDA EPP

Rodeio 23 de maio de 2005.

Geraldo Valmir Furlani
Presidente da Comissão de licitações

NF 182.166 IOMP 11698/055

Estado de Santa Catarina
PREFEITURA MUNICIPAL DE SÃO JOSÉ

AVISO DE ANULAÇÃO - ***Inexigibilidade n.º 006/2004. Objeto:*** contratação de curso de elaboração de projetos e a sua captação de recursos. A anulação se dá com fulcro no Art. 49, caput, da Lei 8.666/93, em virtude da constatação de ilegalidade de ofício. Maiores informações na Comissão Permanente de Licitação, sito à Rua Domingos André Zanini, 300 - Campinas- São José/SC. Fone/Fax: (48) 381-0073/381-2046.

Comissão Permanente de Licitação

NF 182.167 IOMP 11711/051

Estado de Santa Catarina
PREFEITURA MUNICIPAL DE SÃO JOSÉ

PREGÃO PRESENCIAL Nº 016 / 2005

A Prefeitura de São José, por intermédio do Pregoeiro nomeado pela Portaria nº 1332/2005, leva ao conhecimento dos interessados que fará realizar licitação na modalidade PREGÃO PRESENCIAL.
Objeto: Contratação de empresa para serviço de lavanderia de roupas dos Centro de Saúde Procasa, Bela Vista, Unidades de Saúde, Caminhão da Cidadania e Policlínica do Município de São José.
Regimento: Lei Federal nº 10.520, de 17 de julho de 2002 e Decreto Municipal nº 16.980/2005, de 07 de março de 2005, com aplicação subsidiária da Lei 8.666/93, de 21 de junho de 1993 e alterações posteriores.
Entrega dos Envelopes: Até as 14h do dia 8 de junho de 2005.
Abertura das Propostas, Credenciamento e Sessão de Lances: Às 14h30 do dia 8 de junho de 2005.
Obtenção do Edital: Na Comissão Permanente de Licitação da PMSJ, sito à Rua Domingos André Zanini, 300 - Campinas - São José/SC, 2º andar, de segunda a sexta-feira das 8h às 12h e das 13h às 19h.
Maiores Informações: Pelo fone/fax: (48) 381-0026.

Andrey Vicente da Luz
Pregoeiro

NF 182.168 IOMP 11712/058

Estado de Santa Catarina
PREFEITURA MUNICIPAL DE SÃO JOSÉ

PREGÃO PRESENCIAL Nº 020 / 2005

A Prefeitura de São José, por intermédio do Pregoeiro nomeado pela Portaria nº 1332/2005, leva ao conhecimento dos interessados que fará realizar licitação na modalidade PREGÃO PRESENCIAL.
Objeto: Contratação de empresa para implantação de 2 (duas) centrais de documentos, uma no Centro Administrativo da PMSJ e outra no prédio da Estácio de Sá, para atender as necessidades da Secretaria de Educação e Saúde.
Regimento: Lei Federal nº 10.520, de 17 de julho de 2002 e Decreto Municipal nº 16.980/2005, de 7 de março de 2005, com aplicação subsidiária da Lei 8.666/93, de 21 de junho de 1993 e alterações posteriores.
Entrega dos Envelopes: Até as 9h30 do dia 8 de junho de 2005.
Abertura das Propostas, Credenciamento e Sessão de Lances: Às 10h do dia 8 de junho de 2005.
Obtenção do Edital: Na Comissão Permanente de Licitação da PMSJ, sito à Rua Domingos André Zanini, 300 - Campinas - São José/SC, 2º andar, de segunda a sexta-feira das 8h às 12h e das 13h às 19h.
Maiores Informações: Pelo fone/fax: (48) 381-0026.

Andrey Vicente da Luz
Pregoeiro

NF 182.175 IOMP 11725/052

Estado de Santa Catarina
PREFEITURA MUNICIPAL DE SÃO JOSÉ

PREGÃO PRESENCIAL Nº 033 / 2005

A Prefeitura de São José, por intermédio do Pregoeiro nomeado pela Portaria nº 1332/2005, leva ao conhecimento dos interessados que fará realizar licitação na modalidade PREGÃO PRESENCIAL.
Objeto: Contratação de empresa para o fornecimento de suprimentos de informática para atendimento das Unidades Escolares, Centros de Educação Infantil e Secretaria de Educação.
Regimento: Lei Federal nº 10.520, de 17 de julho de 2002 e Decreto

DOC 2345

Municipal nº 16.980/2005, de 07 de março de 2005, com aplicação subsidiária da Lei 8.666/93, de 21 de junho de 1993 e alterações posteriores.
Entrega dos Envelopes: Até as 16h do dia 8 de junho de 2005.
Abertura das Propostas, Credenciamento e Sessão de Lances: Às 16h30 do dia 8 de junho de 2005.
Obtenção do Edital: Na Comissão Permanente de Licitação da PMSJ, sito à Rua Domingos André Zanini, 300 - Campinas - São José/SC, 2º andar, de segunda a sexta-feira das 8h às 12h e das 13h às 19h.
Maiores Informações: Pelo fone/fax: (48) 381-0026.

Andrey Vicente da Luz
Pregoeiro

NF 182.176 IOMP 11724/056

ESTADO DE SANTA CATARINA
PREFEITURA MUNICIPAL DE SOMBRIO
EXTRATO DE TOMADA DE PREÇOS Nº 051/2005

A Prefeitura Municipal de Sombrio torna público que no dia 10/06/2005, às 14:00 estará realizando Tomada de Preços para execução de prédio administrativo, laboratórios, biblioteca e auditório com área total de 896,90 m² na E.B.M. Alda Santos de Vargas, sendo que os proponentes não cadastrados deverão entregar documentos até o dia 07/06/2005.
Edital e maiores informações na Prefeitura Municipal de Sombrio, sito a Av. Nereu Ramos, 861, Centro, Sombrio-SC., no horário das 8:00 às 11:30 e das 13:30 às 17:30 de Segunda a Sexta Feira ou pelo tel. 0XX48-5330333.

Sombrio-SC., 23 de Maio de 2005.

Jeferson Raupp
Pres.Com.Perm.Licitações

IOMP 11720/050

NF 182.184

Prefeitura Municipal de Taió
Edital de Tomada de Preços –PM nº 029/2005 - **Objeto:** Aquisição de Combustível tipo Óleo Diesel, Gasolina Comum e Álcool, para uso da Frota de Veículos e Maquinário, da Secret. de Finanças, Secret. de Educação, Secret. Transportes, Obras e Serv. Urb, Secret. Agricultura e Meio-Amb. E Gabinete do Prefeito. O local de entrega dos Produtos nô estabelecimento comercial do licitado vencedor desta Municipalidade.
LOCAL/DATA/HORÁRIO/PRAZO DE ENTREGA E ABERTURA DOS ENVELOPES.
Prefeitura Municipal de Taió, Av. Luiz Bértóli, 44 – Taió-SC. Sala de Licitações, ***Entrega:*** até *10:00 horas, do dia 08/06/2005. Abertura às 10:15 horas do mesmo dia.*
EDITAL COMPLETO: A disposição dos interessados dás 08:00 às 12:00 horas e das 13:30 às 17:30 horas no endereço acima.
Taió (SC), 24 de maio de 2005. **José Goetten de Lima**
Prefeito

IOMP 2009/056 **NF 23.070**

PREFEITURA MUNICIPAL DE TIMBÓ GRANDE
ESTADO DE SANTA CATARINA
PROCESSO LICITATÓRIO Nº 15/2005

MODALIDADE DE TOMADA DE PREÇO Nº 04/2005

A Prefeitura Municipal de Timbó Grande, através da Comissão Permanente de licitação, em conformidade com que preceitua a Lei nº 8.666/93, e suas posteriores alterações, torna público, para conhecimento dos interessados, que fará a realizar no dia 16 de junho de 2005 às 15:00 horas na sede da Prefeitura Municipal, abertura das propostas relativo ao edital na modalidade de Tomada de Preço nº 004/2005 tipo menor preço, objetivando aquisição de 15.000 (quinze mil) litros de Gasolina e 80.000 (oitenta mil) litros de óleo Diesel para manutenção dos veículos e maquinas da Prefeitura Municipal de Timbó Grande, para obter outros esclarecimentos ou informações na Sede da Prefeitura Municipal de Timbó Grande, na rua Santa Cecília, nº 385, neste Município.
Informações pelo telefone (0xx49) 252-1278 – falar com Daniel
Prefeitura Municipal de Timbó Grande, 23/05/2005.
VALDIR CARDOSO DOS SANTOS.
Prefeito Municipal.

NF 182.179 IOMP 11714/050

ESTADO DE SANTA CATARINA
MUNICIPIO DE XAXIM
AVISO DE LICITAÇÃO

MODALIDADE: Tomada de Preço sob N. 0016 de 24 de Maio de 2005, Através do Setor de Secretária da Infra-estrutura.
Objeto: contratação de Serviços de Horas de carregadeira hidráulico, para executar durante ao exercício de 2005.
Tipo: Menor preço por item;
Recebimento dos envelopes: até às 09:00 horas dia 08 de Junho de 2005;
Abertura: às 09:30 horas do dia 08 de Junho de 2005;
Informações Complementares: O Edital e inteiro teor estará à disposição do interessados no Setor de Compras e Licitações mediante ao recolhimento da taxa de custas no valor de R$ 20,00 (vinte reais), e através do Fone 0xx 49.353.8233, das 08:30 às 12:00 horas e das 13:30 ás 18:00 horas de Segunda a Sexta Feira.

XAXIM, SC, 24 DE MAIO DE 2005.

LÍRIO DAGORT
Prefeito Municipal.

NF 182.164 IOMP [illegible]

CODEB - CIA. DE DESENVOLVIMENTO E URBANIZAÇÃO DE BRUSQUE PROCESSO LICITATÓRIO N.º 030/2005
TOMADA DE PREÇO N.º 008/2005
A CODEB torna público que às 14:00hs. do dia 08.06.05 realizará licitação para fornecimento de piso intertravado de concreto e mão de obra para pavimentação da Praça do Ginásio Multiuso, no município de Brusque.
Local de abertura: Na sala de reuniões da Codeb, na Praça das Bandeiras, 77, Brusque/SC.
Informações: Fone/Fax (047)355-2860.
Dagomar Antonio Carneiro.
Diretor Presidente

NF 182.150 IOMP 11703/055

CONSELHO REGIONAL DE EDUCAÇÃO FÍSICA
CREF3ª REGIÃO – SANTA CATARINA

EDITAL Nº 002/2005

O PRESIDENTE DO CONSELHO REGIONAL DE EDUCAÇÃO FÍSICA DE SANTA CATARINA – CREF3/SC, no uso de suas atribuições e nos termos do Edital nº 001/2005, torna público o resultado final do Concurso Público para os cargos de **Técnico de Nível Superior; Agente de Orientação e Fiscalização; Auxiliar Administrativo** e **Agente de Serviços Gerais**, conforme segue:

Técnico de Nível Superior (Candidato / Média Final):
Tatiana Conceição Trevisol / 9,0 - Lidiane Leite / 8,7
Simone Medeiros / 6,5 - Robson da Silva / 6,3
Michele de Souza / 5,7 - Gisele Pimentel Pacheco / 5,4
Renata Dias Haymussi / 5,2 - Sabrina Valente Lemos / 4,7

Agente de Orientação e Fiscalização (Candidato / Média Final):
Paulo C. C. Machado / 7,8 - Glaucinei Marcos Trevisol / 7,7
Antonio Sergio Fernandes / 7,7 - Rogério Julis Richter / 4,0

Auxiliar Administrativo (Candidato / Média Final):
Suzy Cristina Rodrigues / 8,9 - Sandra de Souza Fernandes / 6,7
Michele de Castilho Florentino / 6,4 - Robison Nunes / 6,1
Cristiana Laurindo / 5,7 - Maiulli da Silva Souza / 5,7
Gabriela Cristina Pinheiro / 5,0 - Claudia Quintella Gil / 4,9
Tatiane Francisco Floriano / 3,4

Agente de Serviços Gerais (Candidato / Média Final):
Carmen Lucia Espindola Conceição / 8.3
Marcos Antonio Carvalho / 8,2 - Elena dos Santos / 6,5
Angelita Soares Pinheiro / 5,9 - Mario César Silveira / 5,3

Florianópolis, 05 de maio de 2005.

Marino Tessari
Presidente
CREF 000007 G/SC

NF 182.185 IOMP 11713/054

PREFEITURAS MUNICIPAIS

EDITAL DE CONVOCAÇÃO
AUDIÊNCIA PÚBLICA DA L.R.F.
VOLCIR CANUTO, Prefeito Municipal de Brunópolis, Estado de Santa Catarina, no uso de suas atribuições e na forma da legislação vigente, e de acordo com o disposto no Artigo 9º parágrafo 4º e.48 da LC nº101/00 – LRF, CONVOCA A POPULAÇÃO DO MUNICÍPIO DE BRUNÓPOLIS, para participar da Audiência Pública para demonstrar e avaliar o cumprimento das metas fiscais do 1º Quadrimestre do ano de 2005 a ser realizada nas dependências da Câmara Municipal de Vereadores, situada à Av. Palmares, nº701, com início a partir das 15:00 horas do dia 31 de maio de 2005, com a seguinte Ordem do Dia:
I – Avaliação e Demonstração do cumprimento de Metas Fiscais do 1º Quadrimestre do Exercício de 2005;
II – Demonstração da Execução Orçamentária do 1º Quadriênio de 2005.

Brunópolis, 20 de maio de 2005.

VOLCIR CANUTO
Prefeito Municipal

NF 182.154 IOMP 11688/050

EDITAL DE CONVOCAÇÃO
AUDIÊNCIA PÚBLICA DO P.P.A.
VOLCIR CANUTO, Prefeito Municipal de Brunópolis, Estado de Santa Catarina, no uso de suas atribuições e na forma da legislação vigente, em especial ao Artigo 165, § 1º e 4º da Constituição Federal, CONVOCA A POPULAÇÃO DO MUNICÍPIO DE BRUNÓPOLIS, para participar da Audiência Pública para elaboração do Plano Plurianual de Investimentos do Município para o Quadriênio 2006/2009, a ser realizada nas dependências da Câmara Municipal de Vereadores, situada à Av. Palmares, nº701, com início a partir das 16:00 horas do dia 31 de maio de 2005, com a seguinte Ordem do Dia:
I – Metas para elaboração do Plano Plurianual de Investimentos para o Quadriênio 2006/2009.

Brunópolis, 20 de maio de 2005.

VOLCIR CANUTO
Prefeito Municipal

NF 182.154 IOMP 11688/050

PUBLICAÇÕES DIVERSAS

Edital de Convocação
O Presidente da Associação dos Funcionários da Imprensa Oficial do Estado de Santa Catarina – AFI, no uso de suas atribuições e de conformidade com o que estabelece o Estatuto, convoca assembléia geral extraordinária a realizar-se no dia 03/06/05, às 18:00 horas em primeira clamada com 50% dos sócios e/ou as 18:30 horas com qualquer número de associados presentes na sede social da associação com a seguinte ordem do dia: Alteração do Estatuto Social e assuntos diversos de interesse social.
Florianópolis, 19 de maio de 2005. Gilberto Rosa - Presidente

NF 182.143 IOMP [illegible]

HEIDRICH INDUSTRIAL MERCANTIL E AGRÍCOLA S/A - HIMASA – CNPJ 85.779.049/0001-47 ATA DA ASSEMBLÉIA GERAL ORDINÁRIA E EXTRAORDINÁRIA DE 20 DE ABRIL DE 2.005
Aos vinte dias do mês de abril do ano de dois mil e cinco, às 14:00 horas, no escritório central da empresa, na Rua Coronel Feddersen, 1044, Taió, Santa Catarina, reuniram-se os acionistas da empresa **HEIDRICH INDUSTRIAL MERCANTIL E AGRÍCOLA S/A - HIMASA**, com a presença de 100% dos Acionistas. O Presidente Sr. **BRUNO HEIDRICH NETO**, abriu a reunião convocando o Sr. **BRUNO PEIKER** para secretariar os trabalhos constantes da ordem do dia expedida aos acionistas e datada de 17 de março de 2005. Em assuntos ordinários foi aprovado o relatório da diretoria referente ao exercício de 2004 e uma retirada mensal e global para a diretoria de até R$ 50.000,00. Em assuntos extraordinários foi aprovada a abertura de uma conta de reserva especial para aumento de capital no Valor de R$ 161.500,00 consignado em conta corrente dos acionistas, objeto da reversão dos juros sobre capital próprio. Taió, 20 de abril de 2005. **Ass. BRUNO HEIDRICH NETO - Presidente; BRUNO PEIKER - Secretário; EWALD OTTO HEIDRICH, - Espólio (pelo inventariante Bruno Heidrich Neto), LILLY HEIDRICH - Espólio (pelo inventariante Bruno Heidrich Neto), BRUNO HEIDRICH NETO, EVALDO UDO HEIDRICH, BRUNO HEIDRICH JUNIOR e RICHARD ANTHONY HEIDRICH - Acionistas**. Certificamos para os devidos fins que a presente foi lavrada em forma de extrato para efeito de publicação e a original transcrita no Livro de Atas das Assembléias nº 03, folhas 3v, 4, 4v e 5, devidamente arquiva na JUCESC sob nº 20051008831 em 10/05/2005. Ass. Bruno Heidrich Neto - Presidente e Bruno Peiker - Secretário.

NF 182.149 IOMP 11705/051

KOENTOPP VEÍCULOS LTDA
NIRE – 42200320011
CNPJ – 84.683.614/0001-05

ATA DA ASSEMBLÉIA GERAL EXTRAORDINARIA REALIZADA NO DIA 16 DE MAIO DE 2005

Aos Dezesseis dias do mês de Maio de 2005, nesta cidade de Joinville, Estado de Santa Catarina, reuniram-se na sede social da **Koentopp Veículos Ltda**, à Rua Dr. João Colin nº 1440, Bairro América, os sócios representando a totalidade do capital social. **Ivo Koentopp,** assumiu a presidência da Assembléia, declarou-a aberta e convidou a mim, **Nestor Wolfgramm**, para secretariá-lo. Por solicitação do Sr. Presidente, procedi à leitura da ordem do dia: 1 – Redução do Capital Social. Dando início aos trabalhos o Sr. Presidente colocou em discussão e votação o único assunto da ordem do dia, restando aprovada por unanimidade a redução do capital social da empresa, que por consenso entre os sócios foi declarado excessivo e não necessário em relação ao objeto da sociedade, desta forma fica pactuada a redução em R$ 450.000,00 (Quatrocentos e Cinqüenta Mil Reais), passando o capital social da empresa para R$ 4.803.530,00 (Quatro Milhões Oitocentos e Três Mil Quinhentos e Trinta Reais). Nada mais havendo a tratar e como ninguém desejou fazer uso da palavra, o Sr. Presidente declarou encerrada a Assembléia Geral Extraordinária, da qual foi lavrada a presente ata, que lida e achada conforme, foi aprovada e vai assinada por todos sócios presentes.

IVO KOENTOPP

NESTOR WOLFGRAMM

IARA TEREZINHA HANSSON KOENTOPP

NF 182.138 IOMP 1158A/05

ADAMI S/A. - MADEIRAS
CNPJ/MF Nº 83.054.478/0001-21
ATA DAS ASSEMBLÉIAS GERAL ORDINÁRIA E EXTRAORDINÁRIA

DATA: 25 de abril de 2005. LOCAL E HORA: na sede social da empresa, à Rua Nereu Ramos, nº 196 na cidade de Caçador, Estado de Santa Catarina, às 10:00 horas. EDITAL DE CONVOCAÇÃO DOS ACIONISTAS: publicado no Diário Oficial do Estado de Santa Catarina, edições nºs 17619, 17620 e 17621, dos dias 15.04.2005, 18.04.2005 e 19.04.2005, e no jornal local Folha da Cidade, edições nºs 1965, 1966 e 1967, dos dias 14.04.2005, 15.04.2005 e 16.04.2005. **QUORUM DE INSTALAÇÃO:** presença de 100% do capital votante, conforme se verifica pelas assinaturas apostas no Livro de Presença de Acionistas. **COMPOSIÇÃO DA MESA**: Presidente: Osmar Telck; Secretário: André Peruzzolo. **SUMÁRIO**: Por decisão dos acionistas presentes, foi autorizada a lavratura da ata na forma de sumário, nos termos do parágrafo 1º do artigo 130 da Lei nº 6404/76. **PROPOSTAS SUBMETIDAS À ASSEMBLÉIA GERAL ORDINÁRIA**: **1)** Tomada de contas dos administradores, exame, discussão e votação das demonstrações financeiras relativas ao exercício social encerrado em 31 de dezembro de 2.004, e; **2)** Destinação do resultado do exercício findo. **DELIBERAÇÕES**: **1)** Aprovadas por unanimidade de votos, abstendo-se de votar os legalmente impedidos, as demonstrações financeiras e prestação de contas da diretoria, referentes ao exercício social encerrado em 31 de dezembro de 2004, publicadas no Diário Oficial do Estado de Santa Catarina, edição nº 17604 do dia 23.03.2005, e no Jornal Folha da Cidade, edição nº 1947 do dia 19.03.2005. **2)** Aprovada por unanimidade de votos a destinação do resultado do exercício da seguinte forma: O resultado do exercício, no valor de R$ 891.895,22 (oitocentos e noventa e um mil, oitocentos e noventa e cinco reais e vinte e dois centavos), foi integralmente incluído nos R$ 5.500.000,00 (cinco milhões e quinhentos mil reais) creditados aos acionistas a título de juros sobre o capital próprio no ano de 2004, aos quais acham-se imputados os dividendos mínimos obrigatórios de acordo com que faculta a Lei 9.249/95, e a Deliberação CVM nº 207/96. Os juros sobre o capital próprio creditados no ano de 2004, após dedução do Imposto de Renda retido na Fonte no montante de R$ 825.000,00 (oitocentos e vinte e cinco mil reais), resultando em um valor líquido de R$ 4.675.000,00 (quatro milhões seiscentos e setenta e cinco mil reais), serão pagos aos acionistas em até 180 (cento e oitenta) dias após a publicação da ata desta Assembléia. **PROPOSTAS SUBMETIDAS À ASSEMBLÉIA GERAL EXTRAORDINÁRIA**: **3)** Proposta para aumento do capital social no valor de R$ 4.674.814,14 (quatro milhões, seiscentos e setenta e quatro mil, oitocentos e quatorze reais e quatorze centavos), mediante a subscrição de novas ações ao valor patrimonial da ação em 31 de dezembro de 2.004, com a conseqüente alteração do artigo 5º do estatuto social. **DELIBERAÇÕES**: **3)** Aprovada por maioria de votos a proposta para aumento do capital social da sociedade no valor de R$ 4.674.814,14 (quatro milhões, seiscentos e setenta e quatro mil, oitocentos e quatorze reais e quatorze centavos), mediante a subscrição de 7.294 (sete mil, duzentas e noventa e quatro) novas ações ao valor de R$ 640,9122752 por ação, o que corresponde ao valor patrimonial da ação em 31 de dezembro de 2.004. Foi escolhido o valor patrimonial das ações, pelo entendimento de ser o melhor critério para definir o preço de emissão, por não representar diluição do capital. Nos termos do que dispõe o artigo 7º do estatuto social, os Sócios terão direito de preferência na subscrição do aumento de capital na exata proporção das ações possuídas em 31 de dezembro de 2.004, devendo exercê-lo em até 30 (trinta) dias após a data da publicação da ata da assembléia, mediante manifestação expressa quanto ao interesse de subscrição proporcional de eventuais sobras. A integralização das ações subscritas, inclusive das sobras, poderá ser efetuada em até 180 (cento e oitenta) dias após a data da subscrição, com a utilização de créditos em conta corrente junto à Sociedade, inclusive dividendos e/ou juros sobre o capital próprio e/ou em moeda corrente nacional. O aumento de capital através da subscrição de ações, bem como a alteração do artigo 5º do Estatuto Social decorrente desse aumento de capital, serão ratificados através de nova AGE. **4)** O acionista Marco Antônio Adami, na forma do artigo 161, parágrafos 2º e 3º da lei 6404/76, pediu a instalação do Conselho Fiscal, o que foi aprovado. O Conselho Fiscal tomará posse mediante termo a ser lavrado no livro de atas do Conselho Fiscal. Em conseqüência, foram eleitos para composição do Conselho Fiscal, primeiramente o Sr. EDWAL GONÇALVES DOS SANTOS, brasileiro, divorciado, economista, com escritório a Rua Deputado Estefano Mikilita nº 125, cj. 409 em Curitiba/PR, inscrito no CPF/MF sob nº 000.707.009-82 e no Conselho Regional de Economia/PR. sob nº 0100, portador da RG/PR nº 262.810-4, como conselheiro titular, e na condição de suplente o Sr. DALTON LUIZ DALLAZEM, brasileiro, casado, advogado, com escritório a Rua Lysimaco Ferreira da Costa, 69 – Centro Cívico, em Curitiba/PR, inscrito no CPF/MF sob nº 853.400.819-15 e na OAB/PR sob nº 20.604, portador da RG/SC nº 1.687.986; o Sr. CARLITO ARTMANN, brasileiro, casado, contador, residente e domiciliado a Rua XV de Novembro nº 2415, bairro Glória, em Joinville/SC, inscrito no CPF/MF sob nº 153.802.899-9, portador da RG/SC nº 177.799-8, como conselheiro titular, e na condição de suplente o Sr. MÁRIO DOBNER, brasileiro, casado, advogado, residente e domiciliado a Rua Copacabana nº 1.127, apto. 2, bairro Floresta, em Joinville/SC, inscrito no CPF/MF sob nº 057.929.759-49, portador da RG/SC nº 2/R-123.336. Em seguida, cumprindo o disposto no artigo 161 parágrafo 4º da lei 6.404/76, foi feita a eleição em separado de um dos membros do Conselho Fiscal indicado pelos acionistas minoritários, tendo sido eleito para o cargo, como conselheiro titular, o Sr. CELSO MEIRA JÚNIOR, brasileiro, casado, advogado, residente e domiciliado a Rua Amandus Zibell, nº 139, Bairro Glória, em Joinville/SC, registrado na OAB/SC sob o nº 8.635, portador da Cédula de Identidade nº 8/R 1.285.092, SSP/SC, inscrito no CPF/MF sob o nº 556.519.099-15, e na condição de suplente o Sr. PAULO EDUARDO DIAS DA COSTA, brasileiro, casado, advogado, residente e domiciliado na Rua Arno Luckow, nº 75, Bairro Glória em Joinville/SC, registrado na OAB/SC sob o nº 11.580 e OAB/SP sob no 178.534-A, portador da Cédula de Identidade nº 2/R 2.276.824, SSP/SC, inscrito no CPF/MF sob o nº 577.047.329-00. A remuneração de cada Conselheiro Efetivo será o equivalente a 1/10 da média atribuída à Diretoria. **PARECER DO CONSELHO FISCAL**: O Conselho Fiscal em exercício, cumprindo as atribuições legais e estatutárias, após examinar as demonstrações financeiras da Sociedade, por unanimidade de votos, emitiu parecer favorável e sem qualquer ressalva no sentido de que as referidas demonstrações traduzem com propriedade a posição patrimonial e financeira da Sociedade, opinando pela aprovação das mesmas pelos Acionistas reunidos em assembléia geral. **MEMBROS DO CONSELHO FISCAL PRESENTES:** Estiveram presentes na assembléia, conforme determina a lei, os membros do Conselho Fiscal Srs. Carlito Artmann e Edwal Gonçalves dos Santos. **AUDITOR INDEPENDENTE PRESENTE:** Em cumprimento ao disposto no artigo 134, §1º da lei 6404/76, esteve presente na Assembléia, representando a empresa de auditoria independente, o Sr. Marcelo de Figueiredo Seixas. **DISSIDÊNCIAS:** Pelo acionista Marco Antônio Adami, no ato representado por seu procurador Sr. Celso Meira Júnior, foram apresentados votos dissidentes a respeito das matérias que divergiu, os quais foram recebidos e rubricados pelo Presidente da assembléia nos termos da lei. **ENCERRAMENTO:** Como nada mais houvesse a tratar, foi lavrada a presente ata em forma de sumário, ficando dispensada a relação dos nomes dos acionistas presentes, quando da sua publicação. **DOCUMENTO ANEXO:** Boletim de subscrição. **ASSINATURAS:** Osmar Telck - Presidente, André Peruzzolo - Secretário; Carlito Artmann e Edwal Gonçalves dos Santos - Conselheiros Fiscais presentes. Marcelo de Figueiredo Seixas – Auditor Independente presente. Acionistas: Marco Antônio Adami, representado pelo seu procurador Sr. Celso Meira Júnior; Osmar Telck, Diva Adami Telck e Maurício Roberto Adami Telck, os 02 (dois) últimos representados por seus procurador, Sr. Osmar Telck e; Espólio de Victor Baptista Adami, Vanira Tereza Gomes Adami, José Adami Neto, Victor Batista Adami Filho e Maria Beatriz Adami Rotta, estes representados pelo seu procurador Sr. André Peruzzolo. **CERTIDÃO:** A presente certidão constitui cópia fiel da ata original lavrada as folhas nºs 4,5 e 6 do Livro de Atas de Assembléias Gerais nº 3. Caçador, 25 de abril de 2005.
OSMAR TELCK – Presidente - ANDRÉ PERUZZOLO – Secretário.
Arquivada na JUCESC sob n° 20050636812, em 17/05/2005.

NF 182.141 IOMP 1169E/057

INDUSTRIAL MADEIREIRA S/A CGC 86.547.833/0001-92
ATA DA AGO/E DE 24/04/05

DATA: 24 de Abril de 2005, às 09:30 horas. **LOCAL:** Na sede social, sita à Rodovia SC 453, s/n, Km 50, no Distrito Industrial, em Videira/SC. **PRESENÇA**: 19 Acionistas representando 98,399% do Capital Social, conforme assinaturas constantes do Livro Presença de Acionistas. **COMPOSIÇÃO DA MESA**: Walter Reichert - presidente, que convocou a mim Edilson E. Lira como secretário. **PUBLICAÇÕES**: Publicado o Balanço Patrimonial no "DOE" em 15/02/2005, pg. 40, nº 17.578, e no jornal "A Coluna" em 26/02/2005, pg. 04, e publicados os Editais de Convocação em 15/02/2005 no "DOE", pg. 41, nº 17.578, em 16/02/2005, no "DOE", pág. 55, nº 17.579, e em 17/02/2005, no "DOE", pág. 50, nº 17.580, e no jornal "A Coluna" em 26/02/2005, pág. 14, em 05/03/2005, pág. 14 e em 12/03/2005, pág. 02. **ORDEM DO DIA**: 1) Relatório da Diretoria; 2) Exame, Discussão e Aprovação das Demonstrações Financeiras do exercício social encerrado em 31/12/2004, 3) Planejamento das Atividades da Empresa, e 4) Outros assuntos de interesse social. **DELIBERAÇÕES**: 1) O Relatório da Diretoria foi apresentado pelo Diretor Evaldo E. Reichert e foi aprovado por unanimidade. 2) O presidente da mesa apresentou as Demonstrações Financeiras aos acionistas, sendo aprovadas por todos, com ressalva do acionista Carlos Roberto Biasi onde sugeriu para que houvesse constado a distribuição de dividendos obrigatória no Balanço publicado. Foram, discutidas e aprovadas, as distribuições de dividendos propostos pela diretoria no valor de R$ 870.000,00 (Oitocentos e setenta mil reais), sendo pagos: R$ 450.000,00 (Quatrocentos e cinqüenta mil reais) nesta data e R$ 420.000,00 (Quatrocentos e vinte mil reais) em 24/06/2005. Ressaltou-se que para reforçar o caixa da empresa os dividendos que seriam pagos em 24/06/2005, sejam creditados em conta corrente individual de cada acionista naquela data, e que sejam remunerados com base num fundo de investimento bancário de renda fixa ou equivalente durante o período de vigência do Contrato de Mutuo, ora convertido dos dividendos, e que estejam disponíveis, levando em consideração a situação financeira da empresa, após um ano. 3) O planejamento das atividades da empresa foi apresentado e aprovado por todos. 4) Foram discutidos outros assuntos de interesse social onde foi apresentada uma proposta de aumento de capital, com sugestão do acionista Idionir Scalabrin, para um aumento de R$ 2.100.000,00 (Dois milhões e cem mil reais), perfazendo assim um Capital Social de R$ 9.600.000,00 (Nove milhões e seiscentos mil reais), aprovado por todos e alterando assim o art. 5º do Estatuto Social, dando a seguinte redação: " O Capital Social é de R$ 9.600.000,00 (Nove milhões e seiscentos mil reais), divididos em 30.000.000 (Trinta milhões) de ações, no valor nominal de R$ 0,32 (Trinta e dois centavos) cada uma". Este aumento é com recursos da Conta Lucros Suspensos. Dada a palavra livre a todos, onde nada mais se tratou, o presidente da mesa declarou encerrada a reunião e eu Edilson E. Lira - Secretário lavrei a presente ata que segue assinada por todos. Videira 24 de Abril de 2005. Certifico que a presente é cópia fiel da ATA transcrita na folhas nº 28 do Livro de Atas nº 02.WALTER REICHERT - Presidente EDILSON ENEIAS LIRA - Secretário. Arquivada na JUCESC nº. 20051257840, em 20/05/2005.

NF 23.064 IOMP 2186/055

SASSE ALIMENTOS LTDA.
CNPJ/MF Nº 84.429.778/0001-00
EDITAL DE CONVOCAÇÃO PARA REUNIÃO DE SÓCIOS

Convidamos os senhores sócios a comparecerem na Reunião de Sócios, a se realizar em 1ª convocação às 9:30 (nove horas e trinta minutos) e em 2ª convocação às 10:00 (dez horas), do dia **30 de maio de 2005**, à Rua Jorge Czerniewicz, nº 457, Bairro Czerniewicz, na cidade de Jaraguá do Sul, Estado de Santa Catarina, para deliberarem sobre a seguinte ordem do dia: ***A)*** Exclusão da cláusula 8ª do Contrato Social, que trata da restrição para alienação de quotas representativas do capital social, com a conseqüente reenumeração das cláusulas seguintes; ***B)*** Alteração da cláusula 13 do Contrato Social para excluir do texto, o seguinte: "devidamente auditadas por auditor independente"; ***C)*** Outros assuntos de interesse da sociedade.Jaraguá do Sul, 20 de maio de 2005. **ERROL SASSE** **HILDA DREWS SASSE**
Diretor e sócio quotista **Diretora e sócia quotista**

IOMP 2142/058 **NF 23.046**

DOC 2347

KUALA S/A
CNPJ/MF Nº 82.640.723/0001-10
NIRE Nº 423.0001411-7 - COMPANHIA ABERTA

ATA DA ASSEMBLÉIA GERAL ORDINÁRIA E EXTRAORDINÁRIA REALIZADA EM 22 DE ABRIL DE 2005 LAVRADA EM FORMA DE SUMÁRIO

Data, Hora e Local: Em 22 de abril de 2005, às 15 (quinze) horas, na Sede Social da Companhia, à Rua República Argentina, 751, na cidade de Blumenau, Estado de Santa Catarina. **Publicações Legais**: a) Relatório da Administração, Demonstrações Financeiras e Parecer dos Auditores Independentes, referente ao exercício social encerrado em 31 de dezembro de 2004, publicados no dia 22 de março de 2005 no Diário Oficial do Estado de Santa Catarina, no Jornal O Estado de São Paulo, e no Jornal de Santa Catarina; b) Edital de convocação desta Assembléia publicado no Diário Oficial do Estado de Santa Catarina nos dias 07, 08, e 11 de abril de 2005, no Jornal O Estado de São Paulo, nos dias 07, 08 e 11 de abril de 2005, e no Jornal de Santa Catarina, nos dias 07, 08 e 11 de abril de 2005. **Presenças**: Acionistas representando mais de 2/3 (dois terços) do capital com direito a voto, conforme assinatura no Livro de Presenças de Acionista, com as declarações exigidas em Lei. Presente também, o Sr. Fernando de Souza Leite representante da Deloitte Touche Tohmatsu - Auditores Independentes S/C Ltda., auditores da Companhia, além de um administrador da Companhia. **Mesa:** Presidente: Sérgio Antonio Cordeiro de Oliveira; Secretário: Paulo Gamba. **Ordem do Dia**: **Em Assembléia Geral Ordinária:** 1. Exame, discussão e votação do Relatório da Administração, Demonstrações Financeiras, Parecer dos Auditores Independentes e demais documentos relativos ao exercício social encerrado em 31.12.2004; 2. Fixação da remuneração global anual da Administração; 3. Eleição dos Membros do Conselho de Administração; (Obs.: (i) é de 5% (cinco por cento) o percentual mínimo de participação no capital votante, necessário à adoção do processo de voto múltiplo para a Eleição do Conselho de administração, conforme disposto na Instrução nº 282 da CVM; (ii) As ações que elegerem um membro do Conselho de Administração da Companhia utilizando o direito de votação em separado de que tratam os parágrafos 4º e 5º do art. 141 da Lei nº 6404/76, e alterações posteriores, não poderão participar do processo do voto múltiplo e não participarão do quorum respectivo para efeito de cálculo; (iii) Os acionistas que desejem exercer o direito de votação em separado de que tratam os parágrafos 4º e 5º do art. 141 da Lei nº 6404/76, e alterações posteriores, deverão comprovar a titularidade ininterrupta da participação acionária exigida em tais parágrafos desde, no mínimo, o período de 3 (três) meses anteriores à realização da assembléia Geral); **Em Assembléia Geral Extraordinária:** Proposta do Conselho de Administração de realização de grupamento da totalidade das 52.586.774 ações ordinárias e das 105.173.549 ações preferenciais em que se divide o capital social da Companhia, na proporção de mil ações existentes para uma ação da mesma espécie após o grupamento, e conseqüente Alteração do caput do artigo 5º do Estatuto Social da Companhia para modificar a referência a 52.586.774 ações ordinárias e 105.173.549 ações preferenciais para 52.586 ações ordinárias e 105.173 ações preferenciais, respectivamente, e do parágrafo 1º do artigo 5º para substituir a referência 800.000.000 de ações ordinárias e preferenciais. Em consequência o artigo 5º e seu parágrafo 1º passarão a ter a seguinte redação: **Artigo 5º** - O Capital Social é de R$ 157.861.770,80 (cento e cinqüenta e sete milhões, oitocentos e sessenta e um mil, setecentos e setenta reais e oitenta centavos), dividido em 52.586 ações ordinárias e 105.173 ações preferenciais, todas nominativas e sem valor nominal. **PARÁGRAFO 1º** - A Companhia está autorizada a aumentar seu capital social até 800.000 de ações ordinárias ou preferenciais, respeitado o limite legal, independentemente de reforma estatutária, mediante deliberação do Conselho de Administração, que fixará as condições da emissão. **Deliberações em Assembléia Geral Ordinária, tomadas por unanimidade dos acionistas presentes, com abstenção dos legalmente impedidos**: 1) Foram aprovadas as contas dos Administradores, o Relatório da Administração e as Demonstrações Financeiras, relativas ao exercício social, encerrado em 31 de dezembro de 2004; 2) Foi fixado o montante de até R$ 1.200.000,00 (hum milhão e duzentos mil reais), como remuneração global anual para a Administração da Companhia, cuja distribuição será feita pelo Conselho de Administração; 3) Não tendo sido verificado o quorum de acionistas de que tratam os parágrafos 4º, incisos I, II, e 5º do artigo 141 da Lei nº 6404/76, alterada pela Lei nº 10.303/01, por unanimidade dos presentes foram eleitos para compor o Conselho de Administração da Companhia, para um mandato de 03 (três) anos, nos termos do artigo 11 do Estatuto Social da Companhia, os seguintes acionistas: **Antonio Carlos Augusto Ribeiro Bonchristiano**, brasileiro, casado, economista, portador da Carteira de Identidade RG nº 13.076.140, SSP/SP e do CPF/MF nº 086.323.078-43, residente e domiciliado à Avenida Brigadeiro Faria Lima, 3.900, 7º andar , na cidade de São Paulo, Estado de São Paulo; **Nelson Rozental**, brasileiro, casado, engenheiro de produção, portador da Carteira de Identidade RG nº 02874687-3, IFP/RJ, e do CPF/MF nº 346.167.137-15, residente e domiciliado à Avenida Brigadeiro Faria Lima, 3900, na Cidade e Estado de São Paulo; **Carlos Medeiros Silva Neto**, brasileiro, solteiro, empresário, portador da Carteira de Identidade RG. 09.307.761-8- IFP/RJ, e do CPF/MF nº 666.401.724-53, residente e domiciliado à Avenida Brigadeiro Faria lima, 3.900, 7º andar, na cidade de São Paulo, Estado de São Paulo Tendo sido apresentadas cópias das declarações firmadas pelos referidos Conselheiros, nos termos da Instrução CVM n. º 367, que ficarão arquivados na sede da Companhia. Os Conselheiros declaram não estarem incursos em nenhum dos crimes previstos em lei que os impeça de exercerem atividade mercantil. **Deliberações em Assembléia Geral Extraordinária, tomadas por unanimidade dos acionistas presentes, com abstenção dos legalmente impedidos:** 1) Foi aprovada a Proposta do Conselho de Administração, que trata do grupamento de ações representativas do Capital Social da Companhia, na proporção de mil ações existentes para uma ação da mesma espécie após o grupamento. A Companhia deverá nos próximos dias publicar Aviso aos Acionistas estabelecendo prazo, não inferior a 30 (trinta) dias, para que estes, a seu livre e exclusivo critério, possam ajustar as suas participações acionárias, por espécie de ações detidas, em lotes múltiplos de 1.000 (mil), mediante negociação privada ou por através da Bovespa. O acionista controlador Polônia Participações S/A, diretamente ou através de sociedade por ela controlada, Terranova Participações e Empreendimentos Ltda., se compromete a vender aos acionistas que detiverem, na data da publicação do Aviso aos Acionistas, menos de 1.000 (mil) ações por espécie, a quantidade de ações suficiente para que se complete um lote de 1.000 (mil) ações, por um preço que represente a média das cotações dos últimos 3 (três) meses anteriores à data da publicação do Edital de convocação para a Assembléia Geral. Para tanto, tais acionistas deverão , no prazo de 30 (trinta) dias após a publicação do aviso aos Acionistas, manifestar o seu interesse em adquirir ações , de modo a completar as suas respectivas participações fracionárias para após o grupamento restarem com 1 (uma) ação. Transcorrido o prazo estabelecido para ajuste das participações acionárias, as frações remanescentes serão separadas, agrupadas em números inteiros e vendidas em Leilão a ser realizado na BOVESPA. Os valores angariados no Leilão serão creditados nas contas correntes dos detentores das frações. Não sendo possível identificar a conta para depósito os valores permanecerão à disposição dos detentores das frações nas agências do Banco Itaú S/A prestador do serviço de custódia de ações da Companhia. Tendo em vista a aprovação do Grupamento, foi também aprovada a alteração do Estatuto Social da Companhia para adequação das normas do caput e parágrafo 1º do Art. 5º, os quais passarão a vigorar com a seguinte redação: **Artigo 5º** - O Capital social é de R$ 157.861.770,80 (cento e cinqüenta e sete milhões, oitocentos e sessenta e um mil, setecentos e setenta reais e oitenta centavos), dividido em 52.586 ações ordinárias e 105.173 ações preferenciais, todas nominativas e sem valor nominal. **PARÁGRAFO 1º** - A Companhia está autorizada a aumentar seu Capital Social até 800.000 de ações ordinárias ou preferenciais, respeitado o limite legal, independentemente de reforma estatutária, mediante deliberação do Conselho de administração, que fixará as condições da emissão. 2) Foi aprovada a lavratura desta ata sob a forma de sumário, nos termos do artigo 130, § 1º da Lei nº 6.404/76. **Conselho Fiscal**: Não há Conselho Fiscal permanente, nem foi solicitada a sua instalação. **Encerramento**: Nada mais havendo sido tratado, lavrou-se a ata a que se refere esta Assembléia Geral, que foi aprovada pela unanimidade dos acionistas presentes. Blumenau, 22 de abril de 2005. **Assinaturas**: Sérgio Antonio Cordeiro de Oliveira – Presidente; Paulo Gamba – Secretário; Acionistas: p.p. Terranova Participações e Empreendimentos Ltda. - Sérgio Antonio Cordeiro de Oliveira; p.p. Ralph Partners II, LLC – Sérgio Antonio Cordeiro de Oliveira; p.p. Ralph Partners III, LLC – Sérgio Antonio Cordeiro de Oliveira; p.p. Polônia Participações S.A – Sérgio Antonio Cordeiro de Oliveira – Eugenio da Silva e Deloitte Touche Tomatsu – Auditores Independentes S/C Ltda. – Fernando de Souza Leite. Administrador: Sérgio Antonio Cordeiro de Oliveira. Confere com o original, lavrado às páginas 36, 37 e 38 do livro de Atas nº 9 das Assembléias Gerais da Kuala S/A. Presidente - **Sérgio. Antonio Cordeiro de Oliveira.** Secretário - **Paulo Gamba.** Registrada/Arquivada na JUCESC – Junta Comercial do Estado de Santa Catarina sob nº20051165422 em 16/05/2005 – Fabiana Everling de Freitas – Secretária Geral.

NF 182.171 IOMP 11679/050

SENHORES CLIENTES

A Imprensa Oficial informa ao público seus setores de atendimento com seus respectivos fones para contatos:

- **Orçamento e formatação de matérias para publicação** Gerência Comercial/Setor de Taxação 239-6027
- **Orçamento de livros, folders etc.** Gerência Comercial/Setor de Orçamento 239-6071
- **Assinaturas Diário Oficial e Diário da Justiça** Gerência Comercial/Setor de Assinaturas 239-6014
- **Atraso na entrega de jornais - assinantes via correio** Gerência Comercial/Setor de Assinaturas 239-6014
- **Atraso na entrega de jornais - matérias publicadas** Gerência Comercial/Setor de Taxação 239-6026
- **Informação sobre matérias publicadas** Gerência de Publicações 239-6060 e 239-6062
- **Pedido de Certidão Negativa de Débito** Gerência de Administração/Setor Financeiro 239-6043
- **Emissão de Notas Fiscais e Notas de Correção** Gerência de Administração/Setor de Emissão de Notas 239-6022
- **Cópia de matéria publicada nos jornais** Gerência de Apoio Operacional/Setor de Arquivo 239-6030
- **Consulta de matérias no Diário da Justiça** Site www.ioesc.sc.gov.br
- PABX 239-6000

CAMPANHIA DOCAS DE IMBITUBA
CNPJ nº 84.208.123/0001-02
Companhia Aberta

COMUNICADO AOS ACIONISTAS

Comunicamos aos Senhores Acionistas que se encontram a sua disposição, inclusive para extração de cópias, na sede social da Companhia, no Prédio da Administração do Porto, na Av. Getúlio Vargas, s/nº, Cidade de Imbituba, Estado de Santa Catarina, os seguintes documentos, relativos ao exercício social findo em 31 de dezembro de 2004:

I - Relatório da Administração sobre os negócios sociais e os principais fatos administrativos do exercício findo;
II - Demonstrações Financeiras;
III - Parecer dos Auditores Independentes;
IV - Parecer do Conselho Fiscal.

Imbituba (SC), 19 de maio de 2005.
Nilton Garcia de Araújo
Presidente do Conselho de Administração

NF 181.988 IOMP 11577/053

WETZEL S.A.
Rua Senador Felipe Schmidt nº 228 - Joinville - SC
CNPJ (MF) nº 84.683.671/0001-94
Companhia Aberta - CVM nº 1199-1

COMUNICADO AO MERCADO
GRUPAMENTO DE AÇÕES

A Wetzel S.A. comunica ao mercado e aos seus acionistas, relativamente à operação de grupamento de ações aprovada na Assembléia Geral Extraordinária realizada em 20/04/2005, que, nos termos do Aviso aos Acionistas publicado em 25/04/2005, finalizará, em 25/05/2005, o período para os acionistas ajustarem suas posições de ações, por espécie, em lotes múltiplos de 10.000 (dez mil ações).

Desta forma, após o fechamento do pregão de 25/05/2005, será realizado o grupamento das ações ordinárias e preferenciais de emissão da Wetzel S.A. na proporção de 10.000 (dez mil) ações para 1 (uma) ação da respectiva espécie.

A partir de 27/05/2005, as ações serão negociadas na Bolsa de Valores de São Paulo - BOVESPA somente pela cotação unitária.

As frações de ações resultantes do grupamento serão separadas, agrupadas em números inteiros e vendidas em Leilão a ser realizado na BOVESPA, em 08/06/2005, sendo os recursos provenientes do referido leilão disponibilizados aos acionistas em 14/06/2005, na forma prevista no Aviso aos Acionistas retropublicado.

Joinville, 24 de maio de 2005
Ronaldo Nass
Diretor de Relações com Investidores

NF 182.169 IOMP 11683/058

CICIAL EMPREENDIMENTOS IMOBILIÁRIOS LTDA

Torna público que requereu à Fundação do Meio Ambiente – FATMA, Licenciamento Ambiental referente à implantação do empreendimento Vilas do Sissial em propriedade de 1.421.989,08m², na localidade de Palmas, município de Governador Celso Ramos. O terreno em questão faz limites a leste com terreno de Marinha; a oeste com a estrada geral de Palmas; a sul com propriedade de Abílio Francisco da Rosa Neto e outros; e a Norte com propriedade de Thomas Reid Ostemberg. Foi exigido a elaboração de Estudo de Impacto Ambiental.

NF 23.068

IOMP 2005/050

EMPRESA – R & Z NOIVAS COM. DE CONFECÇOES LTDA ME – CNPJ- 85.382.281/0001-47 e I. Estadual – 252.528.735, Comunica o extravio das seguintes N. Fiscais: Série "1" de Nº 00001 à 00014 e, de Nº 00026 à 00050, Série "2" de Nº 0001 à 00025, e Série "D-1" de Nº 00001 à 00250. Criciúma SC. Sem Mais Antonio Menegon.

IOMP 11704/055

NF 182.148

Valter Menegotto comunica que foram extraviadas as notas fiscais de sua empresa MENEGOTTO & CIA LTDA números 01a26, 51, e 76 a 100, conforme BO 15/2005.

NF 182.137 IOMP 11685/050

EXTRAVIO DE N.F. A Empresa **ARMAZÉM DA PIZZA LTDA ME** CNPJ nº 05.169.439/0001-66, I.E. nº 254.460.798, comunica o extravio da N.F. Série D-1 de Nº 001 a 050(AIDF 032945949) e D1 de 301 a 500(AIDF 0300307700013577 . Portanto a mesma não se responsabiliza pelo uso indevido.

NF 182.186 IOMP 11721/057

DOC 2348

IOESC
IMPRENSA OFICIAL DO ESTADO DE SANTA CATARINA
Responsável pela impressão, venda e distribuição dos Diários Oficiais do Estado e da Justiça.
DIÁRIO OFICIAL
ESTADO DE SANTA CATARINA
DA JUSTIÇA
IMPRENSA OFICIAL
SEDE
Rua Duque de Caxias, 261 – Saco dos Limões – Cx. P. 138
Florianópolis – Santa Catarina – CEP 88045-250
Fone (48) 239 6000 – Fax (48) 239 6011 – E-mail: ioesc@ioesc.sc.gov.br
IOESC
AGÊNCIA
AGÊNCIA DE ATENDIMENTO
Rua Tenente Silveira, 51 – Salas 4 e 5 – Edifício Hércules – Centro
Florianópolis – Santa Catarina – CEP 88010-300 – Fone (48) 222 9470