IMPRESSO

CORREIOS
IMPRESSO ESPECIAL Nº 68000010
DR/SC - IOESC

EDIÇÃO LIBERADA P/CIRCULAÇÃO EM 22 JUL 2002

DIÁRIO OFICIAL

ESTADO DE SANTA CATARINA

www.ioesc.sc.gov.br/

ANO LXIX | FLORIANÓPOLIS, (SEGUNDA-FEIRA) 22 DE JULHO DE 2002 | NÚMERO 16.952

SUMÁRIO

- Governo do Estado
- Atos do Poder Judiciário
- Atos do Poder Legislativo
- Atos do Poder Executivo
- Gabinete do Governador 01
- Gabinete do Vice-Governador

SECRETARIAS DE ESTADO

- Administração 01
- Casa Civil
- Desenvolvimento Econômico e Integração ao Mercosul 02
- Desenvolvimento Rural e da Agricultura
- Desenvolvimento Social e da Família 02
- Desenvolvimento Urbano e Meio Ambiente
- Educação e do Desporto 02
- Extraordinária para Implantação do Programa de Qualidade e Produtividade no Serviço Público
- Fazenda 04
- Governo 09
- Justiça e Cidadania
- Oeste
- Saúde 09
- Segurança Pública
- Transportes e Obras 12

- Autarquias Estaduais 12
- Fundações Estaduais 13
- Economias Mistas 14
- Concursos e Licitações 14
- Tribunal de Contas 18
- Repartições e Autarquias Federais
- Prefeituras Municipais 18
- Câmaras Municipais 19
- Publicações Diversas 19

GABINETE DO GOVERNADOR

MENSAGEM Nº 1787

EXCELENTÍSSIMO SENHOR PRESIDENTE, SENHORAS E SENHORES DEPUTADOS DA ASSEMBLÉIA LEGISLATIVA DO ESTADO

No uso da competência privativa que me é outorgada pelo § 1º do art. 54 da Constituição Estadual, comunico a esse colendo Poder Legislativo que decidi vetar totalmente o projeto de lei que "Denomina Rodovia da Fé o trecho da Rodovia SC-411 que liga Tijucas a Nova Trento", por ser contrário ao interesse público.

O parecer da Secretaria de Estado dos Transportes e Obras, o qual acato e permito-me incluir como parte integrante desta Mensagem, fornece os elementos justificadores do veto.

Palácio Santa Catarina, Florianópolis, 18 de julho de 2002

ESPERIDIÃO AMIN HELOU FILHO
Governador do Estado

ESTADO DE SANTA CATARINA
SECRETARIA DOS TRANSPORTES E OBRAS
Gabinete do Secretário

PRCC 17210/020

OF/GAB/Nº 992/02

Florianópolis, 05 de julho de 2002.

Dist. - Diretoria de Assuntos Legislativos

Senhor Secretário,

Com os meus cumprimentos, reporto-me ao seu Ofício nº 3348/CC-DIAL-GEMAT, de 02/07/02, dirigido a esta Pasta, encaminhando cópia do Autógrafo do Projeto de Lei nº 185/02, de 28/06/02, que denomina Rodovia da Fé a trecho da Rodovia SC-411, que liga Tijucas a Nova Trento.

A respeito, informo que a rodovia SC-411, no trecho compreendido entre as cidades de Tijucas e Nova Trento, já possui a denominação **"Deputado Walter Vicente Gomes"**, concedida pela Lei nº 5.189, de 28/11/1975, conforme cópia em anexo.

Ao ensejo, renovo a Vossa Excelência os protestos de consideração e apreço.

Atenciosamente,

Marcos Ricardo de Almeida Brusa
Secretário

Exmo. Sr.
AMARO LÚCIO DA SILVA
Secretário de Estado da Casa Civil
N E S T A

SECRETARIAS DE ESTADO

ADMINISTRAÇÃO

Estado de Santa Catarina
Secretaria de Estado da Administração
Diretoria de Adm. de Recursos Humanos

Relatório nº 064/2002/**SEA** - de 17 de julho de 2002.

O Diretor de Administração de Recursos Humanos da Secretaria de Estado da Administração - **SEA**, no uso das atribuições conferidas pelo artigo 1º, item I, da Portaria nº 665/95/**SEA**, resolve **DEFERIR** as averbações de tempo de serviço relativas aos processos abaixo relacionados.

Processo SEAP	NOME	ÓRGÃO
6.473/02.4	Elisa Maria Alves	SES
6.475/02.7	Emilia Rodrigues Victorino	SES
6.472/02.8	Fátima Teresinha C.da S. Schmitz	SES
12.361/00.3	Hélia Maria Neves Borges	SES
6.431/02.0	Irineu de Faveri	SED
6.525/02.4	Isabel Prim Mafra	SED
6.526/02.0	Lindamir de Fátima Primontormen	SED
5.225/02.7	Nilza Schwarz	SES
6.474/02.0	Vera Regina dos Santos Fraga	SES
6.524/02.8	Vilmar Chiocca	SED

O SECRETÁRIO DE ESTADO DA ADMINISTRÇÃO, no uso de suas atribuições legais, resolve baixar a(s) seguinte(s) Portaria(s):

PORTARIA nº 1167 - de 18/7/2002
REMOVER A PEDIDO, de acordo com o art. 22, da Lei nº 6745/85, c/c o Decreto nº 1514/00 e Instrução Normativa nº 010/2000/DIRH/SEA, conforme processo nº SEAP-007187/025, **CELSO DE SOUZA PAZZIM**, matrícula nº **248827-2-1**, ocupante do cargo (494) de TECNICO ATIV ADMINISTRATIVAS, nível ONOII-10-F, da SECRETARIA DESEN. RURAL E DA AGRICULTURA, para a SECRETARIA DA JUSTICA E DA CIDADANIA.

PORTARIA nº 1173 - de 19/7/2002
TRANSFERIR, conforme processo SEAP nº 7717/024, para a Secretaria de Estado da Administração/Fundo Rotativo de Materiais, por ser inservível para o serviço público, o veículo marca VW, modelo Gol, ano de fabricação 1994, placa MAI-8777, chassi nº 9BWZZZ30ZRT044769 e valor contábil de R$ 10.981,40 (dez mil novecentos e oitenta e um reais e quarenta centavos) pertencente a frota da Secretaria de Estado da Administração.

APOSTILA nº 129 - de 11/7/2002
CONCEDER, conforme processo nº SEAP-006760/023, os benefícios garantidos através de apostila, publicada no D.O.E. de 02.02.1990, com base no art. 90, da Lei nº 6745/85, com as alterações posteriores, relacionadas a estrutura do extinto DSP, a linha de correlação estabelecida pela Lei nº 11.025/98; fica assegurado para efeitos de aplicação da Lei Complementar 83/93, a **RENE EMILIO MARTINEZ MUJICA**, matrícula nº **104773-6-1**, ocupante do cargo (672) de MEDICO, nível ONS/M-14-J, lotado(a) no(a) SES, percentual equivalente a 100% (cem por cento) do valor da diferença entre os vencimentos do cargo efetivo e os vencimentos do cargo em comissão de Chefe de Unidade Sanitária, nível DASU-1.

APOSTILA nº 132 - de 18/7/2002
CONCEDER, conforme processo nº SEAP-007029/020, os benefícios garantidos através de apostila publicada no D.O.E. de 29.04.1987, com base no art. 90, da Lei nº 6745/85, com as alterações posteriores, relacionadas a estrutura do extinto DSP; a linha de correlação estabelecida pela Lei nº 11.025/98; fica assegurado para efeitos de aplicação da Lei Complementar 83/93, a **GENI PORTELA CAMBORGI**, matrícula nº **117899-7-1**, ocupante do cargo (800) de BIOQUIMICO, nível ONS-15-C, lotado(a) no(a) SES, percentual equivalente a 100% (cem por cento) do valor da diferença entre os vencimentos do cargo efetivo e os vencimentos do cargo em comissão de Chefe do Laboratório, nível DASU-1.

APOSTILA nº 133 - de 18/7/2002
CONCEDER, conforme processo nº SEAP-006628/028, os benefícios garantidos através de apostila publicada no D.O.E.de 27.08.1991, com base no art. 90, da Lei nº 6.745/85, com as alterações posteriores, relacionados a estrutura da extinta FHSC; a linha de correlação estabelecida pela Lei nº 11.025/98; fica assegurado para efeitos de aplicação da Lei Complementar 83/93, a **EDIO SILVA**, matrícula nº **241471-6-1**, ocupante do cargo (494) de TECNICO ATIV ADMINISTRATIVAS, nível ONOII-11-G, lotado(a) no(a) SEF, percentual equivalente a 26,64% (vinte e seis vírgula sessenta e quatro por cento) do valor da diferença entre os vencimentos do cargo efetivo e os vencimentos do cargo em comissão de Chefe do Serviço de Compras, nível DASU-2, 31,70% (trinta e um vírgula setenta por cento) do valor da diferença entre os vencimentos do cargo efetivo e os vencimentos do cargo em comissão de Chefe de Divisão de Administração de Material, nível DASU-3 e 1,66% (um vírgula sessenta e seis por cento) do valor da diferença entre os vencimentos do cargo efetivo e os vencimentos do cargo em comissão de Assessor do Superintendente Adjunto de Administração, nível DASU-1.

PORTARIA nº 1128 - de 16/7/2002
ANULAR, conforme consta do Processo SEAP 4544/021 e de acordo com a DECISÃO nº 0487/2002, do Tribunal de Contas do Estado, a Portaria 1606, publicada no D.O.E. de 24.06.97, que concedeu aposentadoria voluntária ao servidor VALDIR ANTONIO MAZZUCO, matrícula nº 247988-5, no cargo de Técnico em Contabilidade, cód. 748, nível ONO II-10, referência E, lotado no DER/SC.

Portaria 1175 - de 19/07/2002
TRANSFERIR, conforme processo nº SEAP 6940/021, para a Secretaria de Estado da Administração/Fundo Rotativo de Materiais, por serem inservíveis para o serviço público, os veículos abaixo relacionados pertencentes a frota da Universidade do Estado de Santa Catarina – UDESC.

PLACA	MAR/MOD/ANO	CHASSI	VC($)
MCB-9152	Imp/Nissan/1985	B11050064	1.000,00
MAB-2542	GM/Caravan/1985	9BG5VN15DFB104732	2.000,00

Portaria 1174 - de 19/07/2002
TRANSFERIR, conforme processo nº SEAP 7428/022, para a Secretaria de Estado da Administração/Fundo Rotativo de Materiais, por serem inservíveis para o serviço público, os veículos abaixo relacionados pertencentes a frota da Secretaria de Estado da Educação e do Desporto.

PLACA	MAR/MOD/ANO	CHASSI	VC($)
LZJ-8566	GM/Kadet/1994	9BGKT08GSRC303015	9.064,24
NCT-3220	VW/Gol/1984	9BWZZZ30ZFT064727	0,01

OCTAVIO RENE LEBARBENCHON NETO
Secretário de Estado da Administração

DES. ECON.INTEGR. AO MERCOSUL

EXTRATO DO TERMO DE COMPROMISSO, REFERENTE AO PROJETO ATIVIDADE 5901 041221384.821 DA SECRETARIA DO DESENVOLVIMENTO ECONÔMICO E INTEGRAÇÃO AO MERCOSUL, CONFORME DECRETO ESTADUAL Nº 387 DE 23 DE JULHO DE 1999. - CONVÊNIOS Nº 07043/2001-2,16980/1999-3;PUBLICADOS NO DIÁRIO OFICIAL Nº 16.688, 16.332.

ESTAGIÁRIO	GRAU	CURSO	INST ENSINO	MUNICÍPIO	INICIO	VALOR
Ronise Finardi	3º	Turismo	UNIDAVI	Rio do Sul	01.07.02	170,00
Ana Paula Vieira	2º	Médio	EEB.Paulo Z.	Rio do Sul	01.07.02	140,00
Emmanuel G. Bortolini	2º	Médio	I.E. Jangada	Jarag.do Sul	01.08.02	140,00
José H.de C. Freitas	2º	Médio	EEB. Abdon.B	Jarag.do Sul	01.08.02	140,00

EXTRATO DE RESCISÃO DE TERMO DE COMPROMISSO, REFERENTE AO PROGRAMA 5901.041221384.821 DA SECRETARIA DO DESENVOLVIMENTO ECONÔMICO E INTEGRAÇÃO.CONVÊNIOS Nº 16980/1999-3,01264/2001-5; PUBLICADOS NO DIÁRIO OFICIAL Nº 16.332,16.617.

ESTAGIÁRIO	GRAU	CURSO	INST. ENSINO	INICIO	RESCISÃO
Gauke J. Bortolini	2º	Médio	I.E. Jangada	01.08.01	31.07.02
Roselei Stresser	2º	Técnico	Colégio Nova Era	01.08.01	31.07.02

ESTADO DE SANTA CATARINA
SECRETARIA DE ESTADO DO DESENVOLVIMENTO ECONÔMICO E INTEGRAÇÃO AO MERCOSUL

EXTRATO DE RESCISÃO CONTRATUAL A Secretaria de Estado do Desenvolvimento Econômico e Integração ao **MERCOSUL**, Resolve rescindir unilateralmente, o Contrato de Prestação de Serviço Nº 001/2001, celebrado com a empresa BRASLIMPUR - Limpeza, Urbanização e Serviços Ltda., inscrita no CNPJ/MF sob nº 85.349.595/0001-48, localizada à Rua Jerônimo Coelho, 14, nesta Capital, com fulcro nos artigos 78 e 79 e seus incisos, da Lei nº 8.666/93 e suas alterações, bem como o constante nos autos do Processo SDEP 506/028.
Florianópolis, em 19 de julho de 2002

LUIZ GOMES
Secretário de Estado do Desenvolvimento Econômico e Integração ao MERCOSUL

DES. SOCIAL E DA FAMÍLIA

PORTARIA Nº 022/02/SDF - 17.07.02

DESIGNA **ELIZABETH MEIRA HEYSE, RENATO HENRIQUE SILVEIRA, ADILCÉIA MENDES FELISBINO** - (DAFA), **MANOEL MARTINS DE MEDEIROS** - (DIAF), **TEREZINHA SCHMITT** - (GABS), **ILMARA ALICE LOSS PORTO** - (DIRP), **JOSÉ MARCOLINO MIGUEL** e **CARLOS ANTÔNIO DOS SANTOS** - (DIRT), para sob a presidência da primeira, constituírem comissão encarregada de organizar e coordenar os **III JOGOS PARA INTEGRAÇÃO DOS IDOSOS - III JUDO - FASE ESTADUAL,** a serem realizados em Florianópolis, nos dias 23, 24 e 25 de agosto de 2002.

MARLI BARRENTIN NACIF - Secretária de Estado do Desenvolvimento Social e da Família

EDUCAÇÃO E DESPORTO

A DIRETORA DE RECURSOS HUMANOS DA SECRETARIA DE ESTADO DA EDUCAÇÃO E DO DESPORTO, no uso de suas atribuições, resolve baixar a(s) seguinte(s) Portaria(s)

PORTARIA nº 6996 - de 04/07/02
ALTERAR, de acordo com o art. 4º, da Lei nº 1.139/92, conforme Processo 13SE-002614/022, o regime de trabalho de 30 para 40 horas semanais, **GIVALDO HENRIQUES MARTINS**, matrícula nº **278298-7-5**, ocupante do cargo de PROFESSOR (701) , nível MAG-10-A, a partir de 20/06/02.

PORTARIA P/ 7230 - de 10/07/02
ALTERAR, de acordo com o art. 4º, da Lei nº 1.139/92, conforme Processo 23SE-002476/029, o regime de trabalho de 40 para 20 horas semanais, **INES SABKA**, matrícula nº **304838-1-5**, ocupante do cargo de PROFESSOR (701), nível MAG-7-A, a partir de 11/04/02.

PORTARIA P/ 7436 - de 17/07/02
ALTERAR, de acordo com o art. 4º, da Lei nº 1.139/92, conforme Processo 05SE-004776/020, o regime de trabalho de 10 para 20 horas semanais, **SANDRA CRISTINA KONRAD NACHTIGALL**, matrícula nº **344725-1-2**, ocupante do cargo de PROFESSOR (701), nível MAG-7-A, a partir de 17/06/02.

PORTARIA P/ 7441 - de 17/07/02
ALTERAR, de acordo com o art. 4º, da Lei nº 1.139/92, conforme Processo 16SE-002910/020, o regime de trabalho de 20 para 40 horas semanais, **ANA MARCIA NOGUEIRA DA SILVA**, matrícula nº **330264-4-3**, ocupante do cargo de PROFESSOR (701), nível MAG-7-A, a partir de 01/07/02.

PORTARIA P/ 7442 - de 17/07/02
ALTERAR, de acordo com o art. 4º, da Lei nº 1.139/92, conforme Processo 10SE-002042/029, o regime de trabalho de 10 para 20 horas semanais, **MARISA ANA DALLA LIBERA DA SILVA**, matrícula nº **224819-0-2**, ocupante do cargo de PROFESSOR (701), nível MAG-7-A, a partir de 01/07/02.

DIÁRIO OFICIAL

IOESC

Diretor Geral
EDUARDO DE SOUZA HEINIG
Diretor Administrativo e Financeiro
NELSON SANDER
Diretor de Planejamento e Coordenação
NELSON ANTÔNIO BAGATTOLI
Diretor Industrial
FERNANDO LUIZ DOS SANTOS

Sede: Rua Duque de Caxias, 261 - Saco dos Limões
Cx. P. 138 - Tel. (0xx48) 239-6000
88045-250 - Florianópolis - SC

AGÊNCIA: Rua Tenente Silveira, 225 - Salas 4 e 5
Edifício Hércules - Centro - Tel. (0xx48) 222-9470
88010-300 - Florianópolis - SC
CGC 83 931 659-0001-99

PREÇO DE PUBLICAÇÕES
(cm/coluna)

A PARTIR DE 01/09/99

- **Matérias**
(balanços, relatórios, demonstrativos, pareceres, atas, avisos, editais) ..... R$ 21,00

PREÇO DE ASSINATURAS
(Semestral)

- **Sem remessa postal** ..... **R$ 58,00**
- **Com remessa postal (*)** ..... **R$ 118,00**

A subscrição de assinaturas deste jornal pode ser feita diretamente na IOESC (sede ou agência) ou através de expediente encaminhando em anexo cheque nominal no valor correspondente ao número de assinaturas desejadas. A subscrição poderá ser feita também nos escritórios regionais da Junta Comercial - JUCESC. A IOESC não possui outros representatantes comerciais para este fim.

(*) Valores alterados a partir de 05/01/98, em função de mudança da tarifa postal - EBCT.

PREÇO DE VENDAS AVULSAS

- **Exemplar sem remessa** ..... **R$ 0,55**
- **Exemplar com remessa** ..... **R$ 0,85**

REMESSA DE MATÉRIAS

As matérias apresentadas em fotolitos serão aceitas desde que correspondam ao formato da página inteira (255x315mm) e apresentem uma composição com tamanho mínimo corpo 8.

A IOESC se reserva o direito de recusar a publicação de matérias apresentadas em desacordo com suas normas.

PORTARIA P/ 7560 - de 18/07/2002
ALTERAR, de acordo com o art. 4º, da Lei nº 1.139/92, conforme Processo 11SE-003623/025, o regime de trabalho de 20 para 30 horas semanais, **CASSIANA DOS SANTOS FONSENCA**, matrícula nº **331662-9-3**, ocupante do cargo de PROFESSOR (701), nível MAG-7-A, a partir de 19/06/2002.

PORTARIA P/ 7532 - de 17/07/02
ALTERAR, de acordo com o art. 4º, da Lei nº 1.139/92, conforme Processo 19SE-002109/026, o regime de trabalho de 40 para 20 horas semanais, **JURACI DE ALMEIDA MATOS**, matrícula nº **182456-2-1**, ocupante do cargo de E A E - SUPERVISOR ESCOLAR (898), nível MAG-10-C, a partir de 10/06/02.

PORTARIA P/ 7534 - de 17/07/02
ALTERAR, de acordo com o art. 4º, da Lei nº 1.139/92, conforme Processo 19SE-002108/020, o regime de trabalho de 30 para 20 horas semanais, **MARIA ROSANA ZERMIANI DE OLIVEIRA**, matrícula nº **249238-5-3**, ocupante do cargo de PROFESSOR (701), nível MAG-7-A, a partir de 08/07/02.

PORTARIA P/ 7536 - de 17/07/02
ALTERAR, de acordo com o art. 4º, da Lei nº 1.139/92, conforme Processo 16SE-001753/029, o regime de trabalho de 10 para 20 horas semanais, **TARCISIO VOSS**, matrícula nº **214111-6-4**, ocupante do cargo de PROFESSOR (701), nível MAG-7-A, a partir de 09/07/02.

PORTARIA P/ 7537 - de 17/07/2002
LOTAR, de acordo com o art. 60, da Lei nº. 6844/86, alterado pela Lei Complementar nº.048/92, conforme Processo 07SE-003945/022, no(a) EEB VIDAL RAMOS JUNIOR, código 756000289830, município de LAGES (8183), **MARIA DE LOURDES BORGES ANDRADE**, matrícula nº **228764-1-3**, ocupante do cargo de PROFESSOR (701), nível MAG-10-A, em exercício na mesma Unidade Escolar, a partir de 24/05/2002.

PORTARIA P/ 7539 - de 17/07/02
ALTERAR, de acordo com o art. 4º, da Lei nº 1.139/92, conforme Processo 16SE-001761/021, o regime de trabalho de 30 para 40 horas semanais, **SONIA REGINA PEREIRA**, matrícula nº **141659-6-1**, ocupante do cargo de PROFESSOR (701), nível MAG-9-E, a partir de 09/07/02.

PORTARIA P/ 7540 - de 17/07/2002
ALTERAR, de acordo com o art. 4º, da Lei nº 1.139/92, conforme Processo 07SE-003949/028, o regime de trabalho de 20 para 30 horas semanais, **MARIA DE LOURDES BORGES ANDRADE**, matrícula nº **228764-1-3**, ocupante do cargo de PROFESSOR (701), nível MAG-10-A, a partir de 24/05/2002.

PORTARIA P/ 7542 - de 18/07/2002
LOTAR, de acordo com o art. 60, da Lei nº. 6844/86, alterado pela Lei Complementar nº.048/92, conforme Processo 06SE-002111/020, no(a) EEB PROF ANAIR MARGARIDA VOLTOLINI, código 755000275880, município de POUSO REDONDO (8269), **RITA MICHALACH**, matrícula nº **152821-1-1**, ocupante do cargo de PROFESSOR (701), nível MAG-6-E, em exercício na mesma Unidade Escolar.

PORTARIA P/ 7544 - de 18/07/2002
LOTAR, de acordo com o art. 60, da Lei nº. 6844/86, alterado pela Lei Complementar nº.048/92, conforme Processo 06SE-002115/026, no(a) EEB LEOPOLDO JACOBSEN, código 755000248990, município de TAIO (8351), **TANIA MIRIAM GOMES CARDOSO**, matrícula nº **138908-4-1**, ocupante do cargo de PROFESSOR (701), nível MAG-3-F, em exercício na mesma Unidade Escolar.

PORTARIA P/ 7513 - de 17/07/02
ALTERAR, de acordo com o art. 4º, da Lei nº 1.139/92, conforme Processo 04SE-005134/021, o regime de trabalho de 10 para 30 horas semanais, **ROSELI PAUPITZ**, matrícula nº **345511-4-2**, ocupante do cargo de PROFESSOR (701), nível MAG-7-A, a partir de 28/06/02.

PORTARIA P/ 7514 - de 17/07/02
ALTERAR, de acordo com o art. 4º, da Lei nº 1.139/92, conforme Processo 08SE-002171/023, o regime de trabalho de 20 para 30 horas semanais, **MARLENE KELLER KOSTECKI**, matrícula nº **211006-7-4**, ocupante do cargo de PROFESSOR (701), nível MAG-7-A, a partir de 21/06/02.

PORTARIA P/ 7515 - de 17/07/2002
LOTAR, de acordo com o art. 60, da Lei nº. 6844/86, alterado pela Lei Complementar nº.048/92, conforme Processo 07SE-004247/027, no(a) EEB ARAUJO FIGUEIREDO, código 756000369430, município de URUBICI (8371), **CLEIR MARGARIDA XAVIER GODINHO**, matrícula nº **143963-4-1**, ocupante do cargo de PROFESSOR (701), nível MAG-3-G, em exercício na mesma Unidade Escolar.

PORTARIA P/ 7516 - de 17/07/02
ALTERAR, de acordo com o art. 4º, da Lei nº 1.139/92, conforme Processo 04SE-002681/021, o regime de trabalho de 20 para 40 horas semanais, **FERNANDO TOMASELLI**, matrícula nº **335765-1-2**, ocupante do cargo de PROFESSOR (701), nível MAG-7-A, a partir de 29/05/02.

PORTARIA P/ 7518 - de 17/07/02
ALTERAR, de acordo com o art. 4º, da Lei nº 1.139/92, conforme Processo 04SE-005111/021, o regime de trabalho de 20 para 40 horas semanais, **CLEUZA PEREIRA DOS SANTOS SOUZA**, matrícula nº **224170-6-3**, ocupante do cargo de PROFESSOR (701), nível MAG-7-A, a partir de 01/07/02.

PORTARIA P/ 7525 - de 17/07/02
ALTERAR, de acordo com o art. 4º, da Lei nº 1.139/92, conforme Processo 23SE-002162/024, o regime de trabalho de 20 para 40 horas semanais, **ZENAIDE KOCH**, matrícula nº **302105-0-4**, ocupante do cargo de PROFESSOR (701), nível MAG-7-A, a partir de 26/06/02.

PORTARIA P/ 7528 - de 17/07/02
ALTERAR, de acordo com o art. 4º, da Lei nº 1.139/92, conforme Processo 02SE-003324/028, o regime de trabalho de 30 para 20 horas semanais, **KARINE MAY**, matrícula nº **313995-6-3**, ocupante do cargo de PROFESSOR (701), nível MAG-7-A, a partir de 11/04/02.

PORTARIA P/ 7529 - de 17/07/02
ALTERAR, de acordo com o art. 4º, da Lei nº 1.139/92, conforme Processo 02SE-003320/022, o regime de trabalho de 10 para 20 horas semanais, **ELIANE IZENE DALPONTE**, matrícula nº **214711-4-3**, ocupante do cargo de PROFESSOR (701), nível MAG-7-A, a partir de 11/04/02.

PORTARIA P/ 7531 - de 17/07/02
ALTERAR, de acordo com o art. 4º, da Lei nº 1.139/92, conforme Processo 01SE-005213/029, o regime de trabalho de 20 para 30 horas semanais, **VILMA LUIZA ARAUJO**, matrícula nº **212549-8-4**, ocupante do cargo de PROFESSOR (701), nível MAG-7-A, a partir de 01/06/02.

PORTARIA P/ 7499 - de 17/07/02
ALTERAR, de acordo com o art. 4º, da Lei nº 1.139/92, conforme Processo 17SE-002774/020, o regime de trabalho de 10 para 30 horas semanais, **JOAO CARLOS BRUNETTO**, matrícula nº **283879-6-3**, ocupante do cargo de PROFESSOR (701), nível MAG-7-A, a partir de 01/07/02.

PORTARIA P/ 7500 - de 17/07/02
ALTERAR, de acordo com o art. 4º, da Lei nº 1.139/92, conforme Processo 17SE-002782/022, o regime de trabalho de 20 para 40 horas semanais, **ELIZANDRA LORENA BORDIGNON ATUATTI**, matrícula nº **290378-4-2**, ocupante do cargo de PROFESSOR (701), nível MAG-7-A, a partir de 01/07/02.

PORTARIA P/ 7502 - de 17/07/02
ALTERAR, de acordo com o art. 4º, da Lei nº 1.139/92, conforme Processo 17SE-002811/022, o regime de trabalho de 10 para 30 horas semanais, **DORIS MORSI DAMBROSO**, matrícula nº **324286-2-1**, ocupante do cargo de PROFESSOR (701), nível MAG-7-A, a partir de 01/07/02.

PORTARIA P/ 7503 - de 17/07/02
ALTERAR, de acordo com o art. 4º, da Lei nº 1.139/92, conforme Processo 17SE-002776/022, o regime de trabalho de 30 para 40 horas semanais, **NEIVA TERESINHA WUSTRO**, matrícula nº **182050-8-3**, ocupante do cargo de PROFESSOR (701), nível MAG-7-A, a partir de 01/07/02.

PORTARIA P/ 7506 - de 17/07/02
ALTERAR, de acordo com o art. 4º, da Lei nº 1.139/92, conforme Processo 08SE-002156/024, o regime de trabalho de 20 para 40 horas semanais, **ELIANE JOSETE BUENO GREINERT**, matrícula nº **218753-1-3**, ocupante do cargo de PROFESSOR (701), nível MAG-7-A, a partir de 20/06/02.

PORTARIA P/ 7511 - de 17/07/02
ALTERAR, de acordo com o art. 4º, da Lei nº 1.139/92, conforme Processo 19SE-002970/023, o regime de trabalho de 20 para 40 horas semanais, **LISIANE JANAINA SOARES**, matrícula nº **338054-8-3**, ocupante do cargo de PROFESSOR (701), nível MAG-7-A, a partir de 10/06/02.

PORTARIA P/ 7512 - de 17/07/2002
LOTAR, de acordo com o art. 60, da Lei nº. 6844/86, alterado pela Lei Complementar nº.048/92, conforme Processo 07SE-004235/029, no(a) EEB ARAUJO FIGUEIREDO, código 756000369430, município de URUBICI (8371), **TEREZINHA EDNA MATTOS CARDOSO**, matrícula nº **103116-3-1**, ocupante do cargo de PROFESSOR (701), nível MAG-3-F, em exercício na mesma Unidade Escolar.

PORTARIA P/ 7507 - de 17/07/02
ALTERAR, de acordo com o art. 4º, da Lei nº 1.139/92, conforme Processo 21SE-001002/023, o regime de trabalho de 40 para 30 horas semanais, **LAURI ERN CORREA**, matrícula nº **307379-3-4**, ocupante do cargo de PROFESSOR (701), nível MAG-7-A, a partir de 07/06/02.

PORTARIA P/ 7509 - de 17/07/02
ALTERAR, de acordo com o art. 4º, da Lei nº 1.139/92, conforme Processo 19SE-002013/029, o regime de trabalho de 30 para 20 horas semanais, **ALEXANDRA EMILIA KUSTER BRAATZ**, matrícula nº **331325-5-3**, ocupante do cargo de PROFESSOR (701), nível MAG-7-A, a partir de 30/06/02.

PORTARIA P/ 7494 - de 17/07/02
ALTERAR, de acordo com o art. 4º, da Lei nº 1.139/92, conforme Processo 04SE-005133/025, o regime de trabalho de 30 para 40 horas semanais, **ANDREIA BRANCO ALBUQUERQUE HERMANN**, matrícula nº **299859-9-4**, ocupante do cargo de PROFESSOR (701), nível MAG-7-A, a partir de 01/07/02.

PORTARIA P/ 7495 - de 17/07/2002
ATRIBUIR EXERCÍCIO, de acordo com o art. 69, § único, da Lei nº 6.844/86, alterado pela Lei Complementar nº 048/92, conforme Processo 10SE-002039/028, no(a) EEB VIDAL RAMOS JUNIOR, código 759000482080, município de CONCORDIA (8083), **ROSELI MARIA GUBERT SEGAT**, matrícula nº **193112-1-1**, ocupante do cargo de PROFESSOR (701) , nível MAG-10-D, com 20 horas semanais.

PORTARIA P/ 7496 - de 17/07/02
ALTERAR, de acordo com o art. 4º, da Lei nº 1.139/92, conforme Processo 05SE-004680/022, o regime de trabalho de 10 para 20 horas semanais, **EMERSON RODRIGO SANTI**, matrícula nº **299648-0-3**, ocupante do cargo de PROFESSOR (701), nível MAG-7-A, a partir de 07/06/02.

PORTARIA P/ 7498 - de 17/07/02
ALTERAR, de acordo com o art. 4º, da Lei nº 1.139/92, conforme Processo 05SE-004682/025, o regime de trabalho de 10 para 20 horas semanais, **MIRIAN TEREZA XAVIER DA SILVA**, matrícula nº **153387-8-4**, ocupante do cargo de PROFESSOR (701), nível MAG-7-A, a partir de 11/06/02.

PORTARIA P/ 7489 - de 17/07/02
ALTERAR, de acordo com o art. 4º, da Lei nº 1.139/92, conforme Processo 07SE-004456/025, o regime de trabalho de 20 para 30 horas semanais, **CLAUDIOMIR NURNBERG**, matrícula nº **307921-0-2**, ocupante do cargo de PROFESSOR (701), nível MAG-7-A, a partir de 12/06/02.

PORTARIA P/ 7490 - de 17/07/2002
ATRIBUIR EXERCÍCIO, de acordo com o art. 69, § único, da Lei nº 6.844/86, alterado pela Lei Complementar nº 048/92, conforme Processo 14SE-001914/022, no(a) EEB DEODORO, código 759000490930, município de CONCORDIA (8083), **ELIANE CAVILION LAPOLLI**, matrícula nº **230828-2-1**, ocupante do cargo de PROFESSOR (701) , nível MAG-10-C, com 30 horas semanais.

PORTARIA P/ 7491 - de 17/07/02
ALTERAR, de acordo com o art. 4º, da Lei nº 1.139/92, conforme Processo 07SE-004362/020, o regime de trabalho de 20 para 30 horas semanais, **TELMA MARIA JUNGES**, matrícula nº **174374-0-1**, ocupante do cargo de PROFESSOR (701), nível MAG-8-E, a partir de 01/07/02.

PORTARIA P/ 7492 - de 17/07/02
ALTERAR, de acordo com o art. 4º, da Lei nº 1.139/92, conforme Processo 05SE-004772/024, o regime de trabalho de 40 para 20 horas semanais, **CATARINA COSTA FERNANDES**, matrícula nº **138663-8-1**, ocupante do cargo de E A E - ORIENTADOR EDUCACIONAL (896), nível MAG-10-C, a partir de 01/06/02.

PORTARIA P/ 7485 - de 17/07/02
ALTERAR, de acordo com o art. 4º, da Lei nº 1.139/92, conforme Processo 17SE-002778/025, o regime de trabalho de 30 para 40 horas semanais, **IVANIR DOS SANTOS LIMA**, matrícula nº **208253-5-4**, ocupante do cargo de PROFESSOR (701), nível MAG-7-A, a partir de 01/07/02.

PORTARIA P/ 7486 - de 17/07/2002
CONCEDER AFASTAMENTO, de acordo com o art. 29, inciso VII, da Lei nº 6.844/86, conforme Processo PSEC-005108/020, nos termos do convênio nº.7847/2002-6, para atuar na Prefeitura Municipal de Leoberto Leal, **ALBERTINA MARIA COELHO**, matrícula nº **156786-1-1**, ocupante do cargo de PROFESSOR (701), nível MAG-2-F, com 40 horas semanais, a contar de 02/01/2002 até 31/12/2002.

PORTARIA P/ 7443 - de 17/07/02
ALTERAR, de acordo com o art. 4º, da Lei nº 1.139/92, conforme Processo 07SE-004259/025, o regime de trabalho de 30 para 40 horas semanais, **ANA MARIA BIANCHINI**, matricula nº **341392-6-2**, ocupante do cargo de PROFESSOR (701), nível MAG-7-A, a partir de 26/04/02.

PORTARIA P/ 7412 - de 17/07/2002
ALTERAR, de acordo com o art. 4º, da Lei nº 1.139/92, conforme Processo 05SE-004667/026, o regime de trabalho de 20 para 40 horas semanais, **ILSE DOLORES ROSA**, matricula nº **168420-5-1**, ocupante do cargo de PROFESSOR (701), nível MAG-7-D, a partir de 10/06/2002.

PORTARIA P/ 7413 - de 17/07/2002
ALTERAR, de acordo com o art. 4º, da Lei nº 1.139/92, conforme Processo 04SE-004736/028, o regime de trabalho de 10 para 20 horas semanais, **LENITA SIEGEL**, matrícula nº **345960-8-2**, ocupante do cargo de PROFESSOR (701), nível MAG-7-A, a partir de 23/05/2002.

PORTARIA P/ 7414 - de 17/07/2002
ALTERAR, de acordo com o art. 4º, da Lei nº 1.139/92, conforme Processo 05SE-003594/025, o regime de trabalho de 30 para 40 horas semanais, **KARLA CRISTINE DE OLIVEIRA N.SPINELLI**, matrícula nº **297548-3-3**, ocupante do cargo de PROFESSOR (701), nível MAG-7-A, a partir de 10/06/2002.

PORTARIA P/ 7416 - de 17/07/2002
ALTERAR, de acordo com o art. 4º, da Lei nº 1.139/92, conforme Processo 11SE-003612/023, o regime de trabalho de 30 para 40 horas semanais, **LENISE NESFOLO**, matrícula nº **298567-5-4**, ocupante do cargo de PROFESSOR (701), nível MAG-7-A, a partir de 19/06/2002.

PORTARIA P/ 7418 - de 17/07/2002
ALTERAR, de acordo com o art. 4º, da Lei nº 1.139/92, conforme Processo 11SE-003615/022, o regime de trabalho de 10 para 20 horas semanais, **MARIA LUIZA DALL BELLO**, matrícula nº **320424-3-4**, ocupante do cargo de PROFESSOR (701), nível MAG-7-A, a partir de 20/06/2002.

PORTARIA P/ 7421 - de 17/07/2002
ALTERAR, de acordo com o art. 4º, da Lei nº 1.139/92, conforme Processo 13SE-003154/025, o regime de trabalho de 10 para 40 horas semanais, **DANIEL SOETT**, matrícula nº **324865-8-3**, ocupante do cargo de PROFESSOR (701), nível MAG-7-A, a partir de 30/06/2002.

PORTARIA P/ 7422 - de 17/07/2002
ALTERAR, de acordo com o art. 4º, da Lei nº 1.139/92, conforme Processo 13SE-003168/026, o regime de trabalho de 30 para 40 horas semanais, **ROSEMARY RODRIGUES CEOLIN PASSOS**, matrícula nº **308242-3-3**, ocupante do cargo de PROFESSOR (701), nível MAG-7-A, a partir de 28/06/2002.

PORTARIA P/ 7424 - de 17/07/2002
ALTERAR, de acordo com o art. 4º, da Lei nº 1.139/92, conforme Processo 13SE-003203/026, o regime de trabalho de 20 para 40 horas semanais, **SANDRA CATARINA VEIRA**, matrícula nº **339512-0-3**, ocupante do cargo de PROFESSOR (701), nível MAG-7-A, a partir de 01/07/2002.

SANDRA CESA PACHECO
Diretora de Recursos Humanos

SECRETARIA DE ESTADO DA EDUCAÇÃO E DO DESPORTO

EXTRATO DE TERMO ADITIVO AO CONTRATO Nº 050/02
Primeiro Termo Aditivo ao Contrato nº 050/02, para construção de quadra de esportes, com área de 854,90m² e urbanização, com área de 7.368,00m², na EEB. Dr. João Colin, em Joinville, oriundo da Tomada de Preços n.º 191/DEOH/01. Contratante: Secretaria de Estado da Educação e do Desporto. Contratada: Construpave Construções Civis Ltda. Objeto: O prazo deste aditivo é de 30 (trinta) dias, passando o prazo do contrato inicial para 150 (cento e cinqüenta) dias. Local e Data: Florianópolis: 01/07/2002. Signatários: Miriam Schlickmann, pela SED e Rodrigo da Rocha Lima, pela Empresa.

EXTRATO DE TERMO ADITIVO AO CONTRATO Nº 050/02
Segundo Termo Aditivo ao Contrato nº 050/02, para construção de quadra de esportes, com área de 854,90m² e urbanização, com área de 7.368,00m², na EEB. Dr. João Colin, em Joinville, oriundo da Tomada de Preços n.º 191/DEOH/01. Contratante: Secretaria de Estado da Educação e do Desporto. Contratada: Construpave Construções Civis Ltda. Objeto: Dá-se a este aditivo o valor de R$ 2.075,46 (dois mil, setenta e cinco reais e quarenta e seis centavos), para construção da quadra de esportes. O valor do contrato original passa a ser de R$ 222.810,73 (duzentos e vinte e dois mil, oitocentos e dez reais e setenta e três centavos). Local e Data: Florianópolis: 01/07/2002. Signatários: Miriam Schlickmann, pela SED e Rodrigo da Rocha Lima, pela Empresa.

EXTRATO DE TERMO ADITIVO AO CONTRATO Nº 075/02
Primeiro Termo Aditivo ao Contrato nº 075/02, para construção do ginásio de esportes, bloco 1, com área de 1.689,80m², construção dos blocos 1A e 2, com área de 597,04m², construção do bloco 6, com área de 421,81m², reforma do bloco 3, com área de 663,00m², reforma do bloco 4, com área de 133,13m², reforma do bloco 5, com área de 2.167,31m², reforma do bloco 7, com área de 1.123,62m², na EEB. Presidente Artur da Costa e Silva, em Xanxerê, oriundo da Concorrência n.º 178/DEOH/01. Contratante: Secretaria de Estado da Educação e do Desporto. Contratada: Astor Kist & Cia Ltda. Objeto: O prazo deste aditivo é de 60 (sessenta) dias, passando o prazo do contrato inicial para 300 (trezentos) dias. Local e Data: Florianópolis: 05/07/2002. Signatários: Miriam Schlickmann, pela SED e Astor Kist, pela Empresa.

EXTRATO DE TERMO ADITIVO AO CONTRATO Nº 311/01
Primeiro Termo Aditivo ao Contrato nº 311/01, para construção da Escola Jovem, no Bairro Jardim Paraíso, em Joinville, oriundo da Concorrência n.º 162/DEOH/01. Contratante: Secretaria de Estado da Educação e do Desporto. Contratada: Coneville Serviços e Construções Ltda. Objeto: Dá-se a este aditivo o valor de R$ 10.499,42 (dez mil, quatrocentos e noventa e nove reais e quarenta e dois centavos), para a construção da Escola Jovem. O valor do contrato original passa a ser de R$ 1.990.347,33 (um milhão, novecentos e noventa mil, trezentos e quarenta e sete reais e trinta e três centavos). Local e Data: Florianópolis: 04/07/2002. Signatários: Miriam Schlickmann, pela SED e Álvaro de Calazans Gayoso Neves Filho, pela Empresa.

EXTRATO DE TERMO ADITIVO AO CONTRATO Nº 311/01
Segundo Termo Aditivo ao Contrato nº 311/01, para construção da Escola Jovem, no Bairro Jardim Paraíso, em Joinville, oriundo da Concorrência n.º 162/DEOH/01. Contratante: Secretaria de Estado da Educação e do Desporto. Contratada: Coneville Serviços e Construções Ltda. Objeto: Dá-se a este aditivo o valor de R$ 48.670,52 (quarenta e oito mil, seiscentos e setenta reais e cinqüenta e dois centavos), para a construção do ginásio de esportes. O valor de R$ 59.377,35 (cinqüenta e nove mil, trezentos e setenta e sete reais e trinta e cinco contavos), para a construção do prédio. O valor do contrato original passa a ser de R$ 2.098.395,20 (dois milhões, noventa e oito mil, trezentos e noventa e cinco reais e vinte centavos). Local e Data: Florianópolis: 04/07/2002. Signatários: Miriam Schlickmann, pela SED e Álvaro de Calazans Gayoso Neves Filho, pela Empresa.

EXTRATO DE TERMO ADITIVO AO CONTRATO Nº 034/02
Primeiro Termo Aditivo ao Contrato nº 034/02, para ampliação de cozinha, sanitários e circulação, com área de 225,84m² e reforma geral, com área de 634,93m², na EEF. Gervásio Teixeira Fernandes, em Içara, oriundo do Convite n.º 203/01. Contratante: Secretaria de Estado da Educação e do Desporto. Contratada: Construtora Dal Farra Ltda. Objeto: O prazo deste aditivo é de 60 (sessenta) dias, passando o prazo do contrato original para 180 (cento e oitenta) dias. Local e Data: Florianópolis: 14/06/2002. Signatários: Miriam Schlickmann, pela SED e Luiz Dal Farra, pela Empresa.

EXTRATO DE TERMO ADITIVO AO CONTRATO Nº 244/01
Primeiro Termo Aditivo ao Contrato nº 244/01, para reforma geral, com área de 1.168,00m² e ampliação de 02 conjuntos de sanitários (masculino, feminino e hall de entrada), com área de 119,80m², com elaboração de projetos complementares, na EEF. João Jorge de Campos, em Tangará, oriundo da Tomada de Preços nº 104/DEOH/01. Contratante: Secretaria de Estado da Educação e do Desporto. Contratada: Construtora Santini Ltda. Objeto: O prazo deste aditivo é de 60 (sessenta dias) dias, passando o prazo do contrato inicial para 240 (duzentos e quarenta) dias. Local e Data: Florianópolis: 11/06/2002. Signatários: Miriam Schlickmann, pela SED e Marcos Santini, pela Empresa.

EXTRATO DE TERMO ADITIVO AO CONTRATO Nº 355/01
Primeiro Termo Aditivo ao Contrato nº 355/01, para reforma geral das salas de aula, ala administrativa e muros, com área de 842,75m², na EEB. Henrique Stefano Koerich, em Palhoça, oriundo do Convite nº 177/01. Contratante: Secretaria de Estado da Educação e do Desporto. Contratada: Blumatel Blumenau Materiais, Construções e Incorporações Ltda. Objeto: O prazo deste aditivo é de 60 (sessenta) dias, passando o prazo do contrato inicial para 210 (duzentos e dez) dias. Local e Data: Florianópolis: 13/06/2002. Signatários: Miriam Schlickmann, pela SED e Lourival Silveira de Souza, pela Empresa.

IOMP 15382/028

SECRETARIA DE ESTADO DA EDUCAÇÃO E DO DESPORTO

Santa Catarina

EXTRATO DE TERMO DE CONTRATO Nº 130/2002
Origem: Convite n.º 052/2002. **Contratante:** Secretaria de Estado da Educação e do Desporto. **Contratada:** Santa Rita Construções Ltda. **Objeto:** Conclusão da construção dos sanitários para alunos, com área de 173,60m², conclusão da construção de alambrados para quadra de esportes, com área de 925,50m² e construção parcial dos muros, com área de 116,00m², na EEB. Barão de Antonina, em Mafra. **Valor:** R$ 130.905,99 (cento e trinta mil, novecentos e cinco reais e noventa e nove centavos). **Item de Despesa:** 4490.51.00, **Subfunção/Ação:** 361/1097, **Fonte:** 06, **Data:** 09/05/02. **Vigência:** 90 (noventa) dias corridos. **Assinado em:** 10/07/02, por Miriam Schlickmann, pela SED e Walter Tomaz Mantau, pela Empresa.

EXTRATO DE TERMO DE CONTRATO Nº 142/2002
Origem: Convite n.º 061/2002. **Contratante:** Secretaria de Estado da Educação e do Desporto. **Contratada:** Empreiteira de Mão de Obra 3 S Ltda. **Objeto:** Reforma geral, com área de 510,24m², na EEB. Profº Laureano Pacheco, em Balneário Camboriú. **Valor:** R$ 98.488,06 (noventa e oito mil, quatrocentos e oitenta e oito reais e seis centavos). **Item de Despesa:** 3390.39.00, **Subfunção/Ação:** 361/1173, **Fonte:** 13, **Data:** 03/06/02. **Vigência:** 240 (duzentos e quarenta dias) dias corridos. **Assinado em:** 09/07/02, por Miriam Schlickmann, pela SED e Pierre Alberto Mees Simão, pela Empresa.

IOMP 15383/030

FAZENDA

SECRETARIA DE ESTADO DA FAZENDA
DIRETORIA DE ADMINISTRAÇÃO TRIBUTÁRIA
GERÊNCIA DE FISCALIZAÇÃO

EDITAL DE NOTIFICAÇÃO N.º 278/2002

O Gerente de Fiscalização da Secretaria de Estado da Fazenda, no uso da competência prevista no art. 2º, da Portaria SEF nº 122, de 19 de março de 1997, e considerando o disposto no arts. 220, III e § 4º, e 221, III, da Lei 3.938, de 26 de dezembro de 1966, intima os contribuintes relacionados no Anexo Único deste Edital a efetuarem o pagamento do valor relativo à notificação fiscal de sua responsabilidade no prazo de 30 (trinta) dias a contar da data do ciente.
Outrossim, dá ciência de que poderá ser interposta reclamação contra a notificação fiscal no prazo de 30 (trinta) dias contados do ciente; que a documentação relativa à constituição do crédito tributário em questão encontra-se à disposição do contribuinte na Gerência Regional da Fazenda Estadual a que estiver jurisdicionado; que, não ocorrendo o pagamento ou a apresentação de reclamação no prazo indicado, será o crédito inscrito em dívida ativa.
E, para que produza os efeitos legais e de direito, foi lavrado o presente edital.
Florianópolis, 04 de julho de 2002.
FLAVIO GALLUF PEDERNEIRAS
Gerente de Fiscalização.

ANEXO ÚNICO

I - Os contribuintes abaixo relacionados, pela prática de infrações com o seguinte histórico:

Histórico: DEIXAR DE ENTREGAR NO PRAZO REGULAMENTAR A GUIA DE INFORMAÇÃO E APURAÇÃO DO ICMS, RELATIVAS AOS PERÍODOS DE REFERÊNCIA ABAIXO.

GR03 16415/027
Contribuinte: ALAOR BOSCHETTO
Inscrição Estadual: 252 812 794
Notificação Fiscal nº : 208 518 873
Data de emissão: 05/06/2002
Valor: R$ 2.553,84

GR03 16415/027
Contribuinte: ALAOR BOSCHETTO
Inscrição Estadual: 252 812 794
Notificação Fiscal nº : 208 518 974
Data de emissão: 05/06/2002
Valor: R$ 2.553,84

GR03 16415/027
Contribuinte: ALL IMPORT COM. IMP.. E EXP. LTDA
Inscrição Estadual: 253 071 372
Notificação Fiscal nº : 208 519 075
Data de emissão: 05/06/2002
Valor: R$ 851,28

GR03 16415/027
Contribuinte: ALVARO HOSTINS
Inscrição Estadual: 251 787 796
Notificação Fiscal nº : 208 519 176
Data de emissão: 05/06/2002
Valor: R$ 851,28

GR03 16415/027
Contribuinte: AMARILDO ROBERTO MAIER ME
Inscrição Estadual: 253 972 582
Notificação Fiscal nº : 208 519 277
Data de emissão: 05/06/2002

Valor: R$ 1.489,74

GR03 16415/027
Contribuinte: ARANIC COM. E REPRESENTAÇÕES LTDA
Inscrição Estadual: 252 502 795
Notificação Fiscal nº : 208 519 378
Data de emissão: 05/06/2002
Valor: R$ 851,28

GR03 16415/027
Contribuinte: AROMA PANIFICADORA E CONF. LTDA
Inscrição Estadual: 252 066 162
Notificação Fiscal nº : 208 519 479
Data de emissão: 05/06/2002
Valor: R$ 1.702,56

GR03 16415/027
Contribuinte: BAR E MERCEARIA JJ LTDA
Inscrição Estadual: 252 717 791
Notificação Fiscal nº : 208 519 580
Data de emissão: 05/06/2002
Valor: R$ 2.553,84

GR03 16415/027
Contribuinte: BLUITA CONF. E TECIDOS LTDA
Inscrição Estadual: 251 288 790
Notificação Fiscal nº : 208 519 681
Data de emissão: 05/06/2002
Valor: R$ 212,82

GR03 16415/027
Contribuinte: BSG – IND. COMÉRCIO E EXPORTAÇÃO LTDA
Inscrição Estadual: 251 887 375
Notificação Fiscal nº : 208 519 782
Data de emissão: 05/06/2002
Valor: R$ 851,28

GR03 16415/027
Contribuinte: COKELUCHE COM. DE CALÇADOS LTDA ME
Inscrição Estadual: 250 044 161
Notificação Fiscal nº : 208 519 883
Data de emissão: 05/06/2002
Valor: R$ 1.702,56

GR03 16415/027
Contribuinte: CONFECÇÕES DETE LTDA
Inscrição Estadual: 251 396 371
Notificação Fiscal nº : 208 519 984
Data de emissão: 05/06/2002
Valor: R$ 1.915,38

GR03 16415/027
Contribuinte: CONFECÇÕES FLAFLA LTDA
Inscrição Estadual: 253 033 373
Notificação Fiscal nº : 208 520 085
Data de emissão: 05/06/2002
Valor: R$ 2.128,20

GR03 16415/027
Contribuinte: COOP. REG. AGROPECUÁRIA VERDE VALE LTDA
Inscrição Estadual: 251 037 797
Notificação Fiscal nº : 208 520 186
Data de emissão: 05/06/2002
Valor: R$ 851,28

GR03 16415/027
Contribuinte: CORDI REPRESENTAÇÕES LTDA
Inscrição Estadual: 252 228 790
Notificação Fiscal nº : 208 520 287
Data de emissão: 05/06/2002
Valor: R$ 1.915,38

GR03 16415/027
Contribuinte: ELEKTRA DISTR. DE MATERIAL ELÉTRICO LTDA
Inscrição Estadual: 251 888 797
Notificação Fiscal nº : 208 520 388
Data de emissão: 05/06/2002
Valor: R$ 851,28

GR03 16415/027
Contribuinte: EMBATEC COM. E REPRESENTAÇÕES LTDA
Inscrição Estadual: 252 405 587
Notificação Fiscal nº : 208 520 489
Data de emissão: 05/06/2002
Valor: R$ 1.915,38

GR03 16415/027
Contribuinte: EMPAVA EMBALAGENS ITOUPAVA LTDA
Inscrição Estadual: 251 543 587
Notificação Fiscal nº : 208 520 590
Data de emissão: 05/06/2002
Valor: R$ 1.915,38

GR03 16415/027
Contribuinte: ETERNA GRUPO DE MODA LTDA
Inscrição Estadual: 251 736 792
Notificação Fiscal nº : 208 520 691
Data de emissão: 05/06/2002
Valor: R$ 212,82

GR03 16415/027
Contribuinte: FARMÁCIA THOMSEN LTDA
Inscrição Estadual: 250 138 166
Notificação Fiscal nº : 208 520 792
Data de emissão: 05/06/2002
Valor: R$ 1.489,74

GR03 16415/027
Contribuinte: FCA FUNDAÇÃO CENTRAL DE ALUMÍNIO LTDA
Inscrição Estadual: 251 288 374
Notificação Fiscal nº : 208 520 893
Data de emissão: 05/06/2002
Valor: R$ 851,28

GR03 16415/027
Contribuinte: INTECA TELECOMUNICAÇÕES LTDA
Inscrição Estadual: 251 244 377
Notificação Fiscal nº : 208 520 994
Data de emissão: 05/06/2002
Valor: R$ 2.553,84

GR03 16415/027
Contribuinte: JANE NIZAR
Inscrição Estadual: 251 596 168
Notificação Fiscal nº : 208 521 095
Data de emissão: 05/06/2002
Valor: R$ 851,28

GR03 16415/027
Contribuinte: JONATEX REPRESENTAÇÕES COMERCIAIS LTDA
Inscrição Estadual: 252 228 588
Notificação Fiscal nº : 208 521 196
Data de emissão: 05/06/2002
Valor: R$ 1.915,38

GR03 16415/027
Contribuinte: JOSÉ TIAGO DA SILVA ME
Inscrição Estadual: 251 374 580
Notificação Fiscal nº : 208 521 200
Data de emissão: 05/06/2002
Valor: R$ 1.489,74

GR03 16415/027
Contribuinte: JUJU ADM. E PARTICIPAÇÃO REPRES. LTDA
Inscrição Estadual: 251 668 169
Notificação Fiscal nº : 208 521 301
Data de emissão: 05/06/2002
Valor: R$ 851,28

GR03 16415/027
Contribuinte: LU & GIL MALHAS IND. E COM. LTDA
Inscrição Estadual: 252 367 790
Notificação Fiscal nº : 208 521 402
Data de emissão: 05/06/2002
Valor: R$ 851,28

GR03 16415/027
Contribuinte: LUCIANA ZIMMERMANN ME
Inscrição Estadual: 253 610 583
Notificação Fiscal nº : 208 521 503
Data de emissão: 05/06/2002
Valor: R$ 1.489,74

GR03 16415/027
Contribuinte: MADEIREIRA LARIALEX LTDA
Inscrição Estadual: 252 309 790
Notificação Fiscal nº : 208 521 604
Data de emissão: 05/06/2002
Valor: R$ 1.064,10

GR03 16415/027
Contribuinte: MASTERVIDEO COM. E LOC. DE APAR. ELETRÔNICOS LTDA
Inscrição Estadual: 251 868 168
Notificação Fiscal nº : 208 521 705
Data de emissão: 05/06/2002
Valor: R$ 851,28

GR03 16415/027
Contribuinte: MINI MERCADO CASA BRANCA LTDA ME
Inscrição Estadual: 252 494 580
Notificação Fiscal nº : 208 521 806
Data de emissão: 05/06/2002
Valor: R$ 1.489,74

GR03 16415/027
Contribuinte: MINI MERCADO PFIFFER LTDA ME
Inscrição Estadual: 252 133 161
Notificação Fiscal nº : 208 521 907
Data de emissão: 05/06/2002
Valor: R$ 1.702,56

GR03 16415/027
Contribuinte: MJF COM. E REPR. DE MAT. DE CONST. LTDA ME
Inscrição Estadual: 252 862 589
Notificação Fiscal nº : 208 522 008
Data de emissão: 05/06/2002
Valor: R$ 1.489,74

GR03 16415/027
Contribuinte: NINHA LOCAÇÕES E DECORAÇÕES LTDA
Inscrição Estadual: 251 887 790
Notificação Fiscal nº : 208 522 210
Data de emissão: 05/06/2002
Valor: R$ 851,28

GR03 16415/027
Contribuinte: O SUCATÃO DE PNEUS LTDA
Inscrição Estadual: 251 459 799
Notificação Fiscal nº : 208 522 311
Data de emissão: 05/06/2002
Valor: R$ 2.553,84

GR03 16415/027
Contribuinte: PASSOS NORTE SUL IND. E COMÉRCIO
Inscrição Estadual: 252 518 373
Notificação Fiscal nº : 208 522 412
Data de emissão: 05/06/2002
Valor: R$ 851,28

GR03 16415/027
Contribuinte: PONTO ÚNICO CONFECÇÕS LTDA ME
Inscrição Estadual: 253 089 379
Notificação Fiscal nº : 208 522 513
Data de emissão: 05/06/2002
Valor: R$ 1.702,56

GR03 16415/027
Contribuinte: RENITA BELZ
Inscrição Estadual: 251 569 799
Notificação Fiscal nº : 208 522 614
Data de emissão: 05/06/2002
Valor: R$ 2.553,84

GR03 16415/027
Contribuinte: RIK INFORMÁTICA
Inscrição Estadual: 252 307 585
Notificação Fiscal nº : 208 522 715
Data de emissão: 05/06/2002
Valor: R$ 2.553,84

GR03 16415/027
Contribuinte: RIK INFORMÁTICA
Inscrição Estadual: 252 307 585
Notificação Fiscal nº : 208 522 816
Data de emissão: 05/06/2002
Valor: R$ 2.553,84

GR03 16415/027
Contribuinte: SÉRGIO LUIZ MARTINS
Inscrição Estadual: 253 715 792
Notificação Fiscal nº : 208 522 917
Data de emissão: 05/06/2002
Valor: R$ 1.702,56

GR03 16415/027
Contribuinte: SJC – MECÂNICA AUTOMOTIVA LTDA ME
Inscrição Estadual: 252 982 169
Notificação Fiscal nº : 208 523 018
Data de emissão: 05/06/2002
Valor: R$ 1.489,74

GR03 16415/027
Contribuinte: TRANSGOIANIA TRANSPORTES LTDA
Inscrição Estadual: 252 449 584
Notificação Fiscal nº : 208 523 119
Data de emissão: 05/06/2002
Valor: R$ 2.553,84

GR03 16415/027
Contribuinte: GRUPPO MALHAS LTDA

Inscrição Estadual: 252 874 790
Notificação Fiscal nº : 208 523 220
Data de emissão: 05/06/2002
Valor: R$ 2.341,02

GR03 16415/027
Contribuinte: MERCEARIA E POSTO DE PÃO DAIANE LTDA ME
Inscrição Estadual: 253 559 375
Notificação Fiscal nº : 208 523 321
Data de emissão: 05/06/2002
Valor: R$ 1.489,74

GR03 16415/027
Contribuinte: MULTI ARTEFATOS DE CIMENTO LTDA ME
Inscrição Estadual: 251 529 797
Notificação Fiscal nº : 208 523 422
Data de emissão: 05/06/2002
Valor: R$ 1.489,74

GR03 16415/027
Contribuinte: COMERCIAL METEOROS LTDA ME
Inscrição Estadual: 252 702 794
Notificação Fiscal nº : 208 523 523
Data de emissão: 05/06/2002
Valor: R$ 1.489,74

GR03 16415/027
Contribuinte: YEDA BRANDL
Inscrição Estadual: 253 713 161
Notificação Fiscal nº : 208 534 738
Data de emissão: 06/06/2002
Valor: R$ 1.276,92

GR03 16415/027
Contribuinte: YEDA BRANDL
Inscrição Estadual: 253 713 161
Notificação Fiscal nº : 208 534 839
Data de emissão: 06/06/2002
Valor: R$ 1.489,74

GR03 16415/027
Contribuinte: MAYRA KARYNA CONFECÇÕES LTDA
Inscrição Estadual: 252 057 791
Notificação Fiscal nº : 208 534 940
Data de emissão: 06/06/2002
Valor: R$ 1.702,56

GR03 16415/027
Contribuinte: LANCHONETE PADARIA E MERC. SANTOSMORAES LTDA
Inscrição Estadual: 253 393 167
Notificação Fiscal nº : 208 538 677
Data de emissão: 07/06/2002
Valor: R$ 2.553,84

GR03 16415/027
Contribuinte: LANCHONETE PADARIA E MERC. SANTOSMORAES LTDA
Inscrição Estadual: 253 393 167
Notificação Fiscal nº : 208 538 778
Data de emissão: 07/06/2002
Valor: R$ 638,46

GR03 16415/027
Contribuinte: G A FRETTA E CIA LTDA
Inscrição Estadual: 253 141 583
Notificação Fiscal nº : 208 538 879
Data de emissão: 07/06/2002
Valor: R$ 212,82

GR03 16415/027
Contribuinte: DANIMIR REPRES. LTDA
Inscrição Estadual: 253 141 168
Notificação Fiscal nº : 208 538 980
Data de emissão: 07/06/2002
Valor: R$ 1.489,74

GR03 16415/027
Contribuinte: GESCHENKHAUS PRESENTES LTDA
Inscrição Estadual: 253 292 379
Notificação Fiscal nº : 208 539 081
Data de emissão: 07/06/2002
Valor: R$ 1.489,74

GR03 16415/027
Contribuinte: CIDINHO COM. E REPRESENTAÇÕES LTDA ME
Inscrição Estadual: 253 821 584
Notificação Fiscal nº : 208 539 182
Data de emissão: 07/06/2002
Valor: R$ 1.489,74

GR03 16415/027
Contribuinte: AJN IND. E COMÉRCIO LTDA
Inscrição Estadual: 253 610 370
Notificação Fiscal nº : 208 539 283
Data de emissão: 07/06/2002
Valor: R$ 425,64

GR03 16415/027
Contribuinte: CATUTTY COM. LTDA
Inscrição Estadual: 252 533 798
Notificação Fiscal nº : 208 539 384
Data de emissão: 07/06/2002
Valor: R$ 2.553,84

GR03 16415/027
Contribuinte: CATUTTY COM. LTDA
Inscrição Estadual: 252 533 798
Notificação Fiscal nº : 208 539 485
Data de emissão: 07/06/2002
Valor: R$ 851,28

GR03 16415/027
Contribuinte: FABIANA ROSA BAZAR
Inscrição Estadual: 253 523 583
Notificação Fiscal nº : 208 539 687
Data de emissão: 07/06/2002
Valor: R$ 1.702,74

GR03 16415/027
Contribuinte: FABIANA ROSA BAZAR
Inscrição Estadual: 253 523 583
Notificação Fiscal nº : 208 539687
Data de emissão: 07/06/2002
Valor: R$ 2.553,84

GR03 16415/027
Contribuinte: NEW SITE INSTAL. E REPR. PARA CPD'S LTDA
Inscrição Estadual: 252 066 790
Notificação Fiscal nº : 208 522107
Data de emissão: 05/06/2002
Valor: R$ 2.553,84

9

GR03 16881/028
Contribuinte: MISSÃO COM. E REPRESENTAÇÕES LTDA
Inscrição Estadual: 251 429 610
Notificação Fiscal nº : 208 226 863
Data de emissão: 09/05/2002
Valor: R$ 851,28

ESTADO DE SANTA CATARINA
SECRETARIA DE ESTADO DA FAZENDA
DIRETORIA DE ADMINISTRAÇÃO TRIBUTÁRIA

EDITAL DE NOTIFICAÇÃO Nº 279/2002

O Gerente de Fiscalização da Secretaria de Estado da Fazenda, no uso da competência prevista no art. 2º, da Portaria SEF nº 122, de 19 de março de 1997, e considerando o disposto no arts. 220, III e § 4º, e 221, III, da Lei 3.938, de 26 de dezembro de 1966, intima os contribuintes relacionados no Anexo Único deste Edital a efetuarem o pagamento do valor relativo à notificação fiscal de sua responsabilidade no prazo de 30 (trinta) dias a contar da data do ciente.
Outrossim, dá ciência de que poderá ser interposta reclamação contra a notificação fiscal no prazo de 30 (trinta) dias contados do ciente; que a documentação relativa à constituição do crédito tributário em questão encontra-se à disposição do contribuinte na Gerência Regional da Fazenda Estadual a que estiver jurisdicionado; que, não ocorrendo o pagamento ou a apresentação de reclamação no prazo indicado, será o crédito inscrito em dívida ativa.
E, para que produza os efeitos legais e de direito, foi lavrado o presente edital.
Florianópolis, 04 de julho de 2002.
FLÁVIO GALLUF PEDERNEIRAS
Gerente de Fiscalização.

ANEXO ÚNICO

I - Os contribuintes abaixo relacionados, pela prática de infração com o seguinte histórico:

GR05 29821/029
Contribuinte: DICLÉIA GENEROZO
Inscrição Estadual: 253 983 444
Notificação Fiscal nº: 208 234 745
Data de emissão: 09/05/02
Valor: R$ 122,17
Histórico: DEIXAR DE EFETUAR, TOTAL OU PARCIALMENTE, O RECOLHIMENTODE "ICMS" 1449 CORRESPONDENTE AO VALOR APURADO E DECLARADO EM GIA, PELO PRÓPRIO CONTRIBUINTE, DEVIDAMENTE ATUALIZADO.

GR05 29821/029
Contribuinte: DICLÉIA GENEROZA
Inscrição Estadual: 253 983 444
Notificação Fiscal nº: 208 616 681
Data de emissão: 14/06/02
Valor: R$ 3.192,30
Histórico: DEIXAR DE ENTREGAR NO PRAZO REGULAMENTAR A GUIA DE INFORMAÇÃO TRIB. 5428 E APURAÇÃO DO ICMS, RELATIVA AOS PERIODOS DE REFERENCIA ABAIXO.

GR01 4386/027
Contribuinte: DEL SANTO & MARTINS LTDA
Inscrição Estadual: 253 942 659
Notificação Fiscal nº: 208 510 587
Data de emissão: 04/06/02
Valor: R$ 638,46
Histórico: DEIXAR DE ENTREGAR NO PRAZO REGULAMENTAR A GUIA DE INFORMAÇÃO E APURAÇÃO DO ICMS, RELATIVA AOS PERIODOS DE REFERENCIA ABAIXO.

GR01 4386/027
Contribuinte: DEL SANTO & MARTINS LTDA
Inscrição Estadual: 253 942 659
Notificação Fiscal nº: 208 510 284
Data de emissão: 04/06/02
Valor: R$ 2.553,84
Histórico: DEIXAR DE ENTREGAR NO PRAZO REGULAMENTAR A GUIA DE INFORMAÇÃO E APURAÇÃO DO ICMS, RELATIVA AOS PERIODOS DE REFERENCIA ABAIXO.

GR01 4386/027
Contribuinte: DEL SANTO & MARTINS LTDA
Inscrição Estadual: 253 942 659
Notificação Fiscal nº: 208 509 880
Data de emissão: 04/06/02
Valor: R$ 4.751,10
Histórico: DEIXAR DE EFETUAR, TOTAL OU PARCIALMENTE, O RECOLHIMENTODE "ICMS" PARCELADO, DENUNCIADO ESPONTANEAMENTE PELO PRÓPRIO SUJEITO PASSIVO.

GR01 4318/021
Contribuinte: VALDOMIRO DE MELLO
Inscrição Estadual: 254 084 419
Notificação Fiscal nº: 208 571 013
Data de emissão: 11/06/02
Valor: R$ 3.724,95
Histórico: DEIXAR DE RECOLHER, TOTAL OU PARCIALMENTE, O ICMS DEVIDO POR ESTIMATIVA FISCAL.

SECRETARIA DE ESTADO DA FAZENDA
DIRETORIA DE ADMINISTRAÇÃO TRIBUTÁRIA

EDITAL DE NOTIFICAÇÃO Nº 280/2002

O Gerente de Fiscalização da Secretaria de Estado da Fazenda, no uso da competência prevista no art. 2º, da Portaria SEF nº 122, de 19 de março de 1997, e considerando o disposto no arts. 220, III e § 4º, e 221, III, da Lei 3.938, de 26 de dezembro de 1966, intima os contribuintes relacionados no Anexo Único deste Edital a efetuarem o pagamento do valor relativo à notificação fiscal de sua responsabilidade no prazo de 30 (trinta) dias a contar da data do ciente.
Outrossim, dá ciência de que poderá ser interposta reclamação contra a notificação fiscal no prazo de 30 (trinta) dias contados do ciente; que a documentação relativa à constituição do crédito tributário em questão encontra-se à disposição do contribuinte na Gerência Regional da Fazenda Estadual a que estiver jurisdicionado; que, não ocorrendo o pagamento ou a apresentação de reclamação no prazo indicado, será o crédito inscrito em dívida ativa.
E, para que produza os efeitos legais e de direito, foi lavrado o presente edital.
Florianópolis, 04 de julho de 2002.
FLÁVIO GALLUF PEDERNEIRAS
Gerente de Fiscalização.

ANEXO ÚNICO

I - Os contribuintes abaixo relacionados, pela prática de infração com o seguinte histórico:

Histórico: DEIXAR DE EFETUAR, TOTAL OU PARCIALMENTE, O RECOLHIMENTO DE ICMS, CORRESPONDENTE AO VALOR APURADO E DECLARADO EM GIA, PELO PRÓPRIO CONTRIBUINTE, DEVIDAMENTE ATUALIZADO.

GR05 29896/029
Contribuinte: ALTAMIRO DE JESUS DOS PRAZERES
Inscrição Estadual: 254 057 322

Notificação Fiscal nº: 208 494 625
Data de emissão: 04/06/2002
Valor: R$ 123,86

GR05 29898/021
Contribuinte: GLOBOCEL COM. DE CELULARES LTDA
Inscrição Estadual: 253 857 570
Notificação Fiscal nº: 208 495 332
Data de emissão: 04/06/02
Valor: R$ 490,82

GR05 29899/028
Contribuinte: MARGARETE LUIZ PAVESI
Inscrição Estadual: 253 140 820
Notificação Fiscal nº: 208 494 322
Data de emissão: 04/06/2002
Valor: R$ 167,90

GR05 29838/020
Contribuinte: ADRIANA DE SOUZA
Inscrição Estadual: 253 970 440
Notificação Fiscal nº: 208 233 937
Data de emissão: 09/05/02
Valor: R$ 152,84

GR05 29895/022
Contribuinte: TEMAV MANUTENÇÃO ELETRÔNICA COM. E IND. LTDA
Inscrição Estadual: 251 991 075
Notificação Fiscal nº: 208 475 124
Data de emissão: 29/05/2002
Valor: R$ 304,44

ESTADO DE SANTA CATARINA
SECRETARIA DE ESTADO DA FAZENDA
DIRETORIA DE ADMINISTRAÇÃO TRIBUTÁRIA
GERÊNCIA DE FISCALIZAÇÃO

EDITAL DE NOTIFICAÇÃO N.º 281/2002

O Gerente de Fiscalização da Secretaria de Estado da Fazenda, no uso da competência prevista no art. 2º, da Portaria SEF nº 122, de 19 de março de 1997, e considerando o disposto no arts. 220, III e § 4º, e 221, III, da Lei 3.938, de 26 de dezembro de 1966, intima os contribuintes relacionados no Anexo Único deste Edital a efetuarem o pagamento do valor relativo à notificação fiscal de sua responsabilidade no prazo de 30 (trinta) dias a contar da data do ciente.
Outrossim, dá ciência de que poderá ser interposta reclamação contra a notificação fiscal no prazo de 30 (trinta) dias contados do ciente; que a documentação relativa à constituição do crédito tributário em questão encontra-se à disposição do contribuinte na Gerência Regional da Fazenda Estadual a que estiver jurisdicionado; que, não ocorrendo o pagamento ou a apresentação de reclamação no prazo indicado, será o crédito inscrito em dívida ativa.
E, para que produza os efeitos legais e de direito, foi lavrado o presente edital.
Florianópolis, 04 de julho de 2002.
FLAVIO GALLUF PEDERNEIRAS
Gerente de Fiscalização.

ANEXO ÚNICO

I - Os contribuintes abaixo relacionados, pela prática de infrações com o seguinte histórico:
Histórico: DEIXAR DE ENTREGAR NO PRAZO REGULAMENTAR A GUIA DE INFORMAÇÃO E APURAÇÃO DO ICMS, RELATIVAS AOS PERÍODOS DE REFERÊNCIA ABAIXO.

GR05 29897/025
Contribuinte: TRANSPORTES JOB LTDA
Inscrição Estadual: 253 845 076
Notificação Fiscal nº : 208 276 878
Data de emissão: 14/05/2002
Valor: R$ 638,46

GR03 16604/024
Contribuinte: REGINA WEIDGENANT
Inscrição Estadual: 250 621 380
Notificação Fiscal nº : 208 654 572
Data de emissão: 17/06/2002
Valor: R$ 71,59

GR03 16604/024
Contribuinte: REGINA WEIDGENANT
Inscrição Estadual: 250 621 380
Notificação Fiscal nº : 208 654 673
Data de emissão: 17/06/2002
Valor: R$ 851,28

GR03 16603/028
Contribuinte: REPSUL COM. E REPRES. LTDA
Inscrição Estadual: 252 067 800
Notificação Fiscal nº : 208 654 774
Data de emissão: 17/06/2002
Valor: R$ 71,59

GR03 16603/028
Contribuinte: REPSUL COM. E REPRES. LTDA
Inscrição Estadual: 252 067 800
Notificação Fiscal nº : 208 654 875
Data de emissão: 17/06/2002
Valor: R$ 2.553,84

GR03 16602/021
Contribuinte: SCHEMAYAH COM. E REPRES. LTDA
Inscrição Estadual: 252 358 384
Notificação Fiscal nº : 208 655 279
Data de emissão: 17/06/2002
Valor: R$ 1.915,38

GR03 16602/021
Contribuinte: SCHEMAYAH COM. E REPRES. LTDA
Inscrição Estadual: 252 358 384
Notificação Fiscal nº : 208 655 077
Data de emissão: 17/06/2002
Valor: R$ 71,59

SECRETARIA DE ESTADO DA FAZENDA
DIRETORIA DE ADMINISTRAÇÃO TRIBUTÁRIA

EDITAL DE NOTIFICAÇÃO Nº 305/2002

O Gerente de Fiscalização da Secretaria de Estado da Fazenda, no uso da competência prevista no art. 2º, da Portaria SEF nº 122, de 19 de março de 1997, e considerando o disposto no arts. 220, III e § 4º, e 221, III, da Lei 3.938, de 26 de dezembro de 1966, intima os contribuintes relacionados no Anexo Único deste Edital a efetuarem o pagamento do valor relativo à notificação fiscal de sua responsabilidade no prazo de 30 (trinta) dias a contar da data do ciente.
Outrossim, dá ciência de que poderá ser interposta reclamação contra a notificação fiscal no prazo de 30 (trinta) dias contados do ciente; que a documentação relativa à constituição do crédito tributário em questão encontra-se à disposição do contribuinte na Gerência Regional da Fazenda Estadual a que estiver jurisdicionado; que, não ocorrendo o pagamento ou a apresentação de reclamação no prazo indicado, será o crédito inscrito em dívida ativa.
E, para que produza os efeitos legais e de direito, foi lavrado o presente edital.
Florianópolis, 17 de julho de 2002.
FLÁVIO GALLUF PEDERNEIRAS
Gerente de Fiscalização.

ANEXO ÚNICO

I - Os contribuintes abaixo relacionados, pela prática de infrações com os seguintes históricos:

Processo: GR02- 9962/026
Contribuinte: AMABOR DISTRIBUIDORA LTDA
Inscrição Estadual: 253 972 671
Notificação Fiscal n.º: 100842106
Data da Emissão: 19/06/02
Valor: R$ 7.262,64
Histórico: EMITIR DOCUMENTO FISCAL CONSIGNANDO DECLARAÇÃO FALSA QUANTO AO ESTABELECIMENTO DESTINATÁRIO DA MERCADORIA.
OBS. A empresa "D & D DISTRIBUIDORA LTDA", destinatária das mercadorias, não mais se encontrava em atividade desde 1999, tendo sua Inscrição Estadual sido cancelada desde 31/08/1999 conforme Edital publicado às fls. 35 do Diário Oficial do Estado de Santa Catarina n.º 16.362 do dia 25/02/2000.

Processo: GR01 - 4434/021
Contribuinte: JUSSARA CASTRO EGER ME
Inscrição Estadual: 254 067 239
Notificação Fiscal n.º: 100874943
Data da Emissão: 24/06/02
Valor: R$ 248,87
Histórico: DEIXAR DE EFETUAR O RECOLHIMENTO DO ICMS(SIMPLES) RELATIVO ÀS OPERAÇÕES / PRESTAÇÕES TRIBUTÁVEIS, ESCRITURADAS PELO PRÓPRIO CONTRIBUINTE NO LIVRO REGISTRO DE APURAÇÃO DO ICMS E INFORMADO NA GUIA DE INFORMAÇÃO E APURAÇÃO DO ICMS.

Processo GR01- 4472/020
Contribuinte: JOAQUIM SILVÉRIO DOS REIS JÚNIOR
CPF: 543.775.951-72
Notificação Fiscal n.º : 100839274
Data de emissão: 21/05/02
Valor: R$ 12.769,55
Histórico: DEIXAR DE EFETUAR O RECOLHIMENTO DO ICMS RELATIVO ÀS OPERAÇÕES TRIBUTÁVEIS, DEVIDO POR ESTIMATIVA FISCAL, DOS ESTABELECIMENTOS OPERADOS DENTRO DO SHOPPING **CAMELÓDROMO**, DURANTE A TEMPORADA 2001/2002.

Processo GR09 - 54595/029
Contribuinte: MARCELO MORTARI
CPF: 004.985.577-70
Notificação Fiscal n.º : 56197955
Data de emissão: 26/02/02
Valor: R$ 282,00
Histórico: POR TRANSPORTAR AS MERCADORIAS DESCRITAS NO TERMO DE OCORRÊNCIA E DEPÓSITO ANEXO "R" , SEM COBERTURA DE DOCUMENTO FISCAL.

Processo GR09 - 54596/025
Contribuinte: TRANSDAL TRANSPORTE E COM. LTDA
Inscrição Estadual: 254.011.047
Notificação Fiscal n.º : 56525735
Data de emissão: 09/05/02
Valor: R$ 383,54
Histórico: 2002- POR TRANSPORTAR AS MERCADORIAS CONSTANTES DO TERMO DE OCORRÊNCIA E DEPÓSITO ANEXO "R", PARTE INTEGRANTE DESTA NOTIFICAÇÃO, SEM COBERTURA DE DOCUMENTO FISCAL.
VALOR TRIBUTÁVEL: R$ 816,06.

Processo GR09- 54608/023
Contribuinte: LOURDES POSSATO
CPF: 629.451.069 - 49
Notificação Fiscal n.º : 56742064
Data de emissão: 18/06/02
Valor: R$ 1.523,25
Histórico: DEIXAR DE RECOLHER, NO PRAZO REGULAMENTAR, O IMPOSTO SOBRE A PROPRIEDADE DE VEÍCULOS AUTOMOTORES (IPVA) CORRESPONDENTE AOS EXERCÍCIOS DE 1998 A 2001, DO VEÍCULO GM/MONZA GL, PLACAS LZU 1920, RENAVAM 551964464, ANO FAB/MOD 1994/1994, CHASSI 9BGJG11GRRB029832.
Processo GR05 – 29698/022
Contribuinte: POSTO SÃO CHICO LTDA
Inscrição Estadual: 251.162.460
Notificação Fiscal n.º : 100735406
Data de emissão: 29/05/02
Valor: R$ 13.355,8/5
Histórico: DEIXAR DE SUBMETER OPERAÇÕES TRIBUTÁVEIS À INCIDÊNCIA DO ICMS, RELATIVAS A AQUISIÇÕES DE MERCADORIAS, SUJEITAS AO REGIME DE SUBSTITUIÇÃO TRIBUTÁRIA, CUJO IMPOSTO NÃO FOI RETIDO, NEM RECOLHIDO PELO REMETENTE (OBS.: NOTAS FISCAIS EMITIDAS POR LITORAL PETRÓLEO LTDA, CNPJ 01.364.304/0001-09, COM SEDE NO ESTADO DE SÃO PAULO, DECLARADAS INIDÔNEAS PELO EDITAL N.º 114/00, PUBLICADO NO DOE/SC 16.423 DE 30/05/2000).

Processo GR05 – 29698/022
Contribuinte: POSTO SÃO CHICO LTDA
Inscrição Estadual: 251.162.460
Notificação Fiscal n.º : 100853018
Data de emissão: 29/05/02
Valor: R$ 212,82
Histórico: DEIXAR DE APRESENTAR OS LIVROS E DOCUMENTOS FISCAIS REQUISITADAS PELAS AUTORIDADES FAZENDÁRIAS, POR MEIO DO TERMO DE INÍCIO DA AÇÃO FISCAL E INTIMAÇÃO CIENTIFICADO EM 09/05/2002, PELO AVISO DE RECEBIMENTO RC276982383BR.

Processo GR02 – 9977/023
Contribuinte: ADAISE BERNARDES FENDRICH
Inscrição Estadual: 259.023.078
Notificação Fiscal n.º : 2065795-80
Data de emissão: 05/12/01
Valor: R$ 564,28
Histórico: DEIXAR DE EFETUAR, TOTAL OU PARCIALMENTE, O RECOLHIMENTO DE "IPVA", RELATIVO AO VEÍCULO GM/KADETT LITE, ANO DE FABRICAÇÃO 1994, PLACA LWR 7545, INSCRITO NO RENAVAM SOB NÚMERO 547795726, RELATIVO AO PERIODO : 1997.

Processo GR02 – 9977/023
Contribuinte: ABN AMRO ARRENDAMENTO MERCANTIL S/A
Inscrição Estadual: 259.023.060
Notificação Fiscal n.º : 206577863
Data de emissão: 05/12/01
Valor: R$ 1.496,73
Histórico: DEIXAR DE EFETUAR, TOTAL OU PARCIALMENTE, O RECOLHIMENTO DE "IPVA", RELATIVO AO VEÍCULO FIAT/UNO MILLE IE, ANO DE FABRICAÇÃO 1995, PLACA

LXV0379, INSCRITO NO RENAVAM SOB NÚMERO 642972680, RELATIVO AO PERIODO : 1997, 1998, 1999, 2000, 2001.
Processo GR09 – 54402/026
Contribuinte: ILIETE REGINA MILANI
CPF: 633.147.209-63
Notificação Fiscal n.º : 56741660
Data de emissão: 14/02/02
Valor: R$ 6.924,96
Histórico: ENTREGAR MERCADORIA EM ESTABELICIMENTO DIVERSO DO INDICADO COMO DESTINATÁRIO NO DOCUMENTO FISCAL. CONFORME TERMO DE OCORRÊNCIA E DEPÓSITO – ANEXO "R", PARTE INTEGRANTE DESTA NOTIFICAÇÃO FISCAL, FOI CONSTATADA A ENTREGA DE 504 CAIXAS DE CERVEJAS MARCA SKOL COM UTILIZAÇÃO DO VEÍCULO IMP/SCANIA PLACAS LYW 6052, RENAVAM 673.732.720, DE PROPRIEDADE DA PESSOA ACIMA IDENTIFICADA, NO ESTABELECIMENTO DE COMÉRCIO DE BEBIDAS CAMPONOVENSE LTDA., ACOMPANHADA DA NOTA FISCAL N.º 008, EMITIDA EM 14.02.2002, PELA EMPRESA VALE DO IGUAÇU DISTRIBUIDORA DE BEBIDAS LTDA., NA QUAL CONSTA COMO DESTINATÁRIO RENE GILBERTO FRANZEN, DE SÃO JOSÉ SC. BASE DE CÁLCULO EXTRAÍDA DO TERMO DE COMPROMISSO N.º 002/2002 ASSINADO PELA FAZENDA ESTADUAL E PELOS PRINCIPAIS FABRICANTES DE BEBIDAS. R$ 1,19 POR GARRAFA X 24 GARRAFAS POR CAIXA = R$ 28,56. ENTREGA DE 504 CAIXAS = BASE DE CÁLCULO DE R$ 14.394,24. ALÍQUOTA 25% = ICMS R$ 3.598,56.

Processo GR05 – 29982/022
Contribuinte: SUCATARIA BRASIL LTDA
Inscrição Estadual: 253.848.750
Notificação Fiscal n.º : 56590605
Data de emissão: 10/06/02
Valor: R$ 561,02
Histórico: POR IMITIR A NOTA FISCAL N.º 0369, SÉRIE 1, EM 08/06/2002, NO VALOR DE R$ 2.337,60, INDICANDO INDEVIDAMENTE QUE SE TRATA DE OPERAÇÃO SEM DÉBITO DO IMPOSTO.

Processo GR01 – 4534/026
Contribuinte: FRANCISCO VEIMAR PINHEIRO CAVALCANTE
CPF: 760.038.681-04
Notificação Fiscal n.º : 100688421
Data de emissão: 17/05/02
Valor: R$ 244,77
Histórico: DEIXAR DE PAGAR NO PRAZO REGULAMENTAR O IPVA DO VEÍCULO VW SANTANA CS, PLACA LYR0280, INSCRITO NO RENAVAM SOB NÚMERO 579863190, RELATIVO AO ANO DE 2000 VENCIMENTO 31/10/2000 VALOR DE 69,3920 (UFIR) DE IMPOSTO, 13,2845 (UFIR) DE JUROS E 34,6900 UFIR DA MULTA E ANO DE 2001 VENCIMENTO 31/10/2000 VALOR DE 71,7602 (UFIR) DE IMPOSTO, 5,0233 (UFIR) DE JUROS E 35,8800 (UFIR) DA MULTA.

SECRETARIA DE ESTADO DA FAZENDA
DIRETORIA DE ADMINISTRAÇÃO TRIBUTÁRIA
5º GERÊNCIA REGIONAL DA FAZENDA ESTADUAL

INTIMAÇÃO FISCAL 2087117-62

Nome/Razão Social: ALTAMIRO DE JESUS DOS PRAZERES
Logradouro: RUA DR JOÃO COLIN, Nº 559
Município: JOINVILLE/SC
CGC/CPF: 03.857.514/0001-56
Inscrição Estadual: 254 057 322

Fica o sujeito passivo intimado a efetuar no prazo de 15 (quinze) dias contados do ciente, nos termos do art. 193, parágrafo único, da Lei 3.938/66, o recolhimento, dos valores abaixo discriminados, relativos ao ICMS(1449) apurado e declarado em GIA pelo próprio contribuinte.
O recolhimento deverá ser efetuado separadamente, por período de referência, atualizado monetariamente, conf. Arts 74 e 75 da Lei 5.983/81, e acrescido de juros, conf. Art. 69 da Lei 5.983/81 e multa, conf. Art. 53 da Lei 10.297/96.
No mesmo prazo, o contribuinte poderá comprovar, junto a repartição Fazendária de seu domicílio. O recolhimento do Tributo e acréscimos legais, caso já efetuado.
Em caso de inobservância da presente intimação, o contribuinte ficará sujeito a imposição da multa prevista no art. 51 da Lei 10.297/96 e a imediata inscrição do débito em divida ativa.

Demonstrativo Do Valor Declarado

Referência	Vencimento	Imposto Não Pago
12/2001	10/01/2002	23,4940

UFIR 1,0641 Total Devido 23,4940

Autoridade Fiscal
VERA BEATRIZ DA SILVA OLIVEIRA
Fiscal de Tributos Estaduais
Matrícula 301255-7

ESTADO DE SANTA CATARINA
SECRETARIA DE ESTADO DA FAZENDA
DIRETORIA DE ADMINISTRAÇÃO TRIBUTÁRIA
5º GERÊNCIA REGIONAL DA FAZENDA ESTADUAL

INTIMAÇÃO FISCAL 2084954-33

Nome/Razão Social: GLOBOCEL COM. DE CELULARES LTDA
Logradouro: RUA DO PRINCIPE, Nº 330
Município: JOINVILLE/SC
CGC/CPF: 02.955.622/0001-07
Inscrição Estadual: 253 857 570

Fica o sujeito passivo intimado a efetuar no prazo de 15 (quinze) dias contados do ciente, nos termos do art. 193, parágrafo único, da Lei 3.938/66, o recolhimento, dos valores abaixo discriminados, relativos ao ICMS(1449) apurado e declarado em GIA pelo próprio contribuinte.
O recolhimento deverá ser efetuado separadamente, por período de referência, atualizado monetariamente, conf. Arts 74 e 75 da Lei 5.983/81, e acrescido de juros, conf. Art. 69 da Lei 5.983/81 e multa, conf. Art. 53 da Lei 10.297/96.
No mesmo prazo, o contribuinte poderá comprovar, junto a repartição Fazendária de seu domicílio. O recolhimento do Tributo e acréscimos legais, caso já efetuado.
Em caso de inobservância da presente intimação, o contribuinte ficará sujeito a imposição da multa prevista no art. 51 da Lei 10.297/96 e a imediata inscrição do débito em divida ativa.

Demonstrativo Do Valor Declarado

Referência	Vencimento	Imposto Não Pago
08/2001	10/09/2002	716,0793
12/2001	10/01/2002	571,6004
01/2002	10/02/2002	340,0432
04/2002	10/05/2002	23,4940

UFIR 1,0641 Total Devido 1.651,2169

Autoridade Fiscal
VERA BEATRIZ DA SILVA OLIVEIRA
Fiscal de Tributos Estaduais
Matrícula 301255-7

ESTADO DE SANTA CATARINA
SECRETARIA DE ESTADO DA FAZENDA
DIRETORIA DE ADMINISTRAÇÃO TRIBUTÁRIA
5º GERÊNCIA REGIONAL DA FAZENDA ESTADUAL

INTIMAÇÃO FISCAL 2087115-60

Nome/Razão Social: MARGARETE LUIZ PAVESI
Logradouro: RUA EMILIO LANDMANN, Nº 1061
Município: JOINVILLE/SC
CGC/CPF: 00.743.775/0001-57
Inscrição Estadual: 253 140 820

Fica o sujeito passivo intimado a efetuar no prazo de 15 (quinze) dias contados do ciente, nos termos do art. 193, parágrafo único, da Lei 3.938/66, o recolhimento, dos valores abaixo discriminados, relativos ao ICMS(1449) apurado e declarado em GIA pelo próprio contribuinte.
O recolhimento deverá ser efetuado separadamente, por período de referência, atualizado monetariamente, conf. Arts 74 e 75 da Lei 5.983/81, e acrescido de juros, conf. Art. 69 da Lei 5.983/81 e multa, conf. Art. 53 da Lei 10.297/96.
No mesmo prazo, o contribuinte poderá comprovar, junto a repartição Fazendária de seu domicílio. O recolhimento do Tributo e acréscimos legais, caso já efetuado.
Em caso de inobservância da presente intimação, o contribuinte ficará sujeito a imposição da multa prevista no art. 51 da Lei 10.297/96 e a imediata inscrição do débito em divida ativa.

Demonstrativo Do Valor Declarado

Referência	Vencimento	Imposto Não Pago
08/2001	10/09/2001	23,4940
09/2001	10/10/2001	23,4940
10/2001	10/11/2001	23,4940
11/2001	10/12/2001	23,4940
12/2001	10/01/2002	23,4940
01/2002	10/02/2002	23,4940
02/2002	10/03/2002	23,4940
03/2002	10/04/2002	23,4940
04/2002	10/05/2002	23,4940
05/2002	10/06/2002	23,4940

UFIR 1,0641 Total Devido 234,9400

Autoridade Fiscal
VERA BEATRIZ DA SILVA OLIVEIRA
FTE - Matrícula 301255-7

ESTADO DE SANTA CATARINA
SECRETARIA DE ESTADO DA FAZENDA
DIRETORIA DE ADMINISTRAÇÃO TRIBUTÁRIA
2º Gerência Regional da Fazenda Estadual
Rua Lauro Muller, 374 – Itajaí – Fone 47 – 348-0333

TERMO DE ENCERRAMENTO DE AÇÃO FISCAL

Processo: GR02 – 9962/026
Contribuinte: AMABOR DISTRIBUIDORA LTDA
Endereço: AVE. EMANUEL PINTO, n.º 2473 - CENTRO
Município: PICARRAS/SC CEP: 88380-000
Inscrição Estadual: 253.972.671
CGC: 03.550561/0001-52

Ao(s) dezenove dia(s) do mês de junho de 2002, foram encerrados os trabalhos de fiscalização do estabelecimento acima especificado, tendo sido realizada(s) a(s) seguinte(s) verificação(ções)
Foi verificado única e exclusivamente a regularidade da emissão das notas fiscais números 000035/1, 000037/1 e 000085/1, constantes do Pedido de Diligência Fiscal do dia 31/10/2000 anexo ao Processo GR03 15398/013

Foi infringida a Legislação Tributária descrita na(s) seguinte(s) Notificação(ões) Fiscal(is):
Emitir documentos fiscais consignando declaração falsa quanto ao estabelecimento destinatário da mercadoria.
n.º: 1008421-06 Data: 19/06/2002 Valor: R$ 7.262,64

Para constar, em atenção ao que dispõe o art. 196 do Código Tributário Nacional, Lei n.º 5.172, de 25 de outubro de 1986, e o art. 117 do Regulamento de Normas Gerais de Direito Tributário do Estado de Santa Catarina, aprovada pelo Decreto nº 22.586 de 27 de junho de 1984, lavrei(amos) o presente Termo que vai assinado por mim(nós) e pelo responsável pelo Estabelecimento.

AUTORIDADE FISCAL
CESAR EDUARDO G COLETTI
FTE – Mat. 1842161

ESTADO DE SANTA CATARINA
SECRETARIA DE ESTADO DA FAZENDA
DIRETORIA DE ADMINISTRAÇÃO TRIBUTÁRIA
5º Gerência Regional da Fazenda Estadual
Rua Dona Francisca n.º 364 Joinville Fone (0-xx-47)433-4200

TERMO DE ENCERRAMENTO DE AÇÃO FISCAL

GR05 29698/022
Contribuinte: POSTO SÃO CHICO LTDA
Endereço: ROD OLIVIA NOBREGA, S/N – ROCIO GRANDE
SÃO FRANCISCO DO SUL/ SC CEP: 89240-000
Inscrição Estadual: 251.162.460
CGC/MF: 78.661.535/0001-09

Ao(s) vinte e nove dia(s) do mês de maio de 2002, foram encerrados os trabalhos de fiscalização do estabelecimento acima especificado, tendo sido realizada(s) verificação(ções)
A verificação ficou restrita às notas fiscais de entrada n.ºs 1223, 1238 e 1362 (vide Anexo J da Notificação Fiscal 100735406) em função da não apresentação dos livros e documentos fiscais requisitados por meio de intimação.
Foi infringida a Legislação Tributária descrita na(s) seguinte(s) Notificação(ões) Fiscal(is)

Deixar de submeter operações tributáveis à incidência do ICMS, relativas as aquisições de mercadorias, sujeitas ao regime de substituição tributária, cujo imposto não foi retido, nem recolhido pelo remetente (Obs.: notas fiscais emitidas por Litoral Petróleo Ltda., CNPJ 01.364.304/0001-09, com sede no Estado de São Paulo, declaradas inidôneas pelo Edital nº 114/00, publicado no DOE/SC 16.423 de 30/05/2000).
Nº 1007354-06 Data: 29/05/02 Valor: R$ 13.355,85

Deixar de apresentar os livros e documentos fiscais requisitadas pelas autoridades fazendárias, por meio do Termo de Início da Acão Fiscal e Intimação cientificado em 09/05/2002, pelo Aviso de Recebimento RC276982383BR.

Nº 1008530-18 Data: 29/05/02 Valor: R$ 212,82

Para constar, em atenção ao que dispõe o art. 196 do Código Tributário Nacional, Lei n.º 5.172, de 25 de outubro de 1966, e o art. 117 do

Regulamento de Normas Gerais de Direito Tributário do Estado de santa Catarina, aprovado pelo Decreto n.º 22.586 de 27 de junho de 1984, lavrei(amos) o presente termo que vai assinado por mim(nós) e pelo responsável pelo Estabelecimento.

AUTORIDADE FISCAL
ALFREDO ROVARIS JÚNIOR
FTE – Mat. 3012921

SECRETARIA DE ESTADO DA FAZENDA
Diretoria de Administração Tributaria
3º Gerência Regional da Fazenda Estadual
Rua XV de Novembro, 1415, Blumenau – Fone (0-xx-47)326-9599

TERMO DE PRORROGAÇÃO DE AÇÃO FISCAL

GR03 17168/023
Contribuinte: DE FINA COMÉRCIO E REPRESENTAÇÕES LTDA
Endereço: Rua Oscar Holz, 00871 - Itoupavazinha
Cidade: Blumenau – SC CEP: 89070-510
Inscrição Estadual: 253.582.938
CGC/MF: 02.130.382/0001-01

Prorrogação

Aos dezessete dias do mês de julho de 2002 prorrogamos a ação fiscal relativa ao estabelecimento acima identificado, a contar da data limite para o encerramento da fiscalização constante no Termo anterior, e seu prazo de encerramento está previsto para mais 60 dias, se não prorrogado.
Para constar, em atenção ao que dispõe o art. 196 do Código Tributário Nacional, Lei n.º 5.172, de 25 de outubro de 1966 e o artigo 117 do Regulamento de Normas Gerais de Direito Tributário do Estado de Santa Catarina, aprovado pelo Decreto n.º 22.586, de 27/06/84, lavrei(amos) o presente Termo.

Autoridade Fiscal
ARI JOSÉ DELL ANTONIA
Matricula 1847066

GOVERNO

Relatório no 005/2002

O Secretário de Estado de Governo, no uso de suas atribuições e tendo em vista o disposto no artigo, 93, § 7º da Lei no 9.831//95 e art. 14, do decreto no 133/99, informa o pagamento das despesas relacionadas com o pagamento de diárias no mês de maio/2002.

Matrícula	Nome	Valor	Qt	Motivo
141.501-8	Dilmo Luiz da Silva	825,00	11	MO
156491-9	Jorge Luiz M. da Silva	825,00	11	MO
336.069-6	Eduardo A. C Machado	264,00	3	AG
323.493-2	Marinne C. Tillmann	352,00	4	AG
323.329-4	Monica Correa da Silva	704,00	8	AG
323.327-6	Cleide Ramella	968,00	11	AG
045.890-2	Edio Mello	300,00	4	AG
156.519-2	Valdir Olavo Nunes	750,00	10	AG
323.328-6	Glaicon Covre	279,00	3,5	AG
109.822-5	José Carlos Soares	930,00	6	AG
156.509-5	Osnildo S.Schmidt	562,50	7,5	AG
325.911-0	Vitor Hugo Tabalipa	600,00	5	PL
330.034-0	Mauricio Ramos Blom	1.815,00	11,5	PL
323.493-2	Vitor Hugo Marins	960,00	8	RS
235.124-2	Ulda Baldissera	360,00	3	RS
917.656-0	Gilmar Pires	75,00	1	MO
908.344-8	João Romeu Faustino	600,00	8	MO
323.215-8	Amaro Lucio da Silva	135,00	1	RA
295.648-9	Rodrigo F. Beirão	968,00	9	AG
323.418-5	Samanta Palmas	660,00	7,5	AG
315.505-0	Rafael Félix Masseli	1.104,25	12,5	RS
910999-4	Dalmir Marcelino	550,00	7,5	MO
323.322-7	Mauro T. David Beal	480,00	4	RS
323328-6	José Augusto da Silva	862,50	11,5	MO
904.694-1	Mario Sergio Machado	525,00	7	MO
149.324-8	Walter Souza	176,00	2	AG
156.465-1	Ademir R. da Silva	748,00	8,5	AG
914.903-1	Edgar dos P. Miranda	712,50	9,5	MO
254.372-9	Ernane C. da Silveira	480,00	4	AG
Total		18.570,75	199,5	

Florianópolis, 17 de julho de 2002

Secretário de Estado de Governo
Vitor Hugo Marins

Legenda de motivos:
AG – Assessorar Governador
PL – Piloto
RA – Repres. de Autoridade
MO – Motorista
RS – Reunião de Serviço
OM – Outros Motivos

Comparativo de Diárias

MÊS REF	QT	VALOR
Maio//02	199,5	18.570,75
Maio/01	114,5	7.355,75

SAÚDE

O SECRETÁRIO DE ESTADO DA SAÚDE, no uso de suas atribuições legais, resolve baixar a(s) seguinte(s) Portaria(s):

PORTARIA n.º 495/SES, de 05/06/2002

TORNAR SEM EFEITO, as Portarias nºs 057/SES, 063/SES, 064/SES, publicadas no Diário Oficial do Estado nº 16.884, de 12 de abril de 2002, que atribuiu gratificação ao servidor **AUSTREGÉSILO DA SILVA**, matrícula nº **242.272-7-01**.

PORTARIA n.º 496/SES, de 05/06/2002

TORNAR SEM EFEITO, as Portarias nºs 059/SES, 065/SES, 066/SES, publicadas no Diário Oficial do Estado nº 16.884, de 12 de abril de 2002, que atribuiu gratificação ao servidor **ROBERTO SOUZA MORAIS**, matrícula nº **245.601-0-01**.

PORTARIA n.º 497/SES, de 05/06/2002

RETIFICAR, na Portaria nº 061/SES, publicada no Diário Oficial do Estado nº 16.854, de 27 de fevereiro de 2002, que designou, a servidora **LEONICE TERESINHA TOBIAS**, matrícula nº **242.274-3-01**, para perceber gratificação de produtividade pelo Fundo Estadual de Saúde, sendo que onde se lê: a contar de 01 de junho de 2002, leia-sê: a contar de 01 de abril de 2002.

PORTARIA n.º 498/SES, de 05/06/2002

TORNAR SEM EFEITO, a Portaria nº 062/SES, publicada no Diário Oficial do Estado nº 16.884, de 12 de abril de 2002, que atribuiu gratificação a servidora **LEONICE TERESINHA TOBIAS**, matrícula nº **242.274-3-01**.

PORTARIA Nº 499/SES, DE 05/06/2002

DISPENSAR, nos termos do parágrafo 1º do artigo 1º do Decreto nº 1.758, de 22 de abril de 1997, a servidora **ELI AMÉLIA MACHADO**, matrícula nº **241.870-3-01**, cargo de Enfermeiro, nível ONS-14-I, com atribuições de exercício no Hospital Infantil Joana de Gusmão, da gratificação de produtividade pelo Fundo Estadual de Saúde, FES-1, a contar de 31 de março de 2002.

PORTARIA n.º 500/SES, de 05/06/2002

TORNAR SEM EFEITO, as Portarias nºs 067/SES, 068/SES, 096/SES, publicadas no Diário Oficial do Estado nº 16.884, de 12 de abril de 2002, que atribuiu gratificação a servidora **ELI AMÉLIA MACHADO**, matrícula nº **241.870-3-01**.

PORTARIA n.º 501/SES, de 05/06/2002

DISPENSAR, nos termos do parágrafo 1º do artigo 1º do Decreto n.º 1.758, de 22 de abril de 1997, a servidora **RITA DE CASSIA HEINZEN DE ALMEIDA COELHO,** matrícula n.º **241.830-4-01,** cargo de Enfermeiro, nível ONS-15-B, com atribuição de exercício na Maternidade Carmela Dutra, da gratificação de produtividade pelo Fundo Estadual de Saúde, FES -2, a contar de 28 de fevereiro de 2002, **DESIGNANDO-A**, para perceber FES-1, a contar de 01 de março de 2002.

PORTARIA nº 502/SES, de 05/06/2002

DISPENSAR, nos termos do parágrafo 1º do artigo 1º do Decreto n.º 1.758, de 22 de abril de 1997, a servidora **CLARICE RAQUEL MENDES SIELSKI,** matrícula n.º **243.111-4-01,** cargo de Enfermeiro, nível ONS-14-H, com atribuição de exercício no Hospital Infantil Joana de Gusmão, da gratificação de produtividade pelo Fundo Estadual de Saúde, FES -2, a contar de 28 de fevereiro de 2002, **DESIGNANDO-A,** para perceber FES-1, a contar de 01 de março de 2002.

PORTARIA n.º 538/SES, de 19/06/2002

ADMITIR, nos termos do Art. 1º , da Lei nº 12.068 de 27 de dezembro de 2001, por 01 (um) ano, os servidores abaixo relacionados pelo regime CLT, **EXCLUINDO-OS** das Portarias nºs 1270/SES, publicada no Diário Oficial do Estado de 30 de janeiro de 2002; 185/SES, 186/SES, publicadas no Diário Oficial do Estado de 21 de março de 2002; 187/SES e 217/SES, publicadas no Diário Oficial do Estado de 26 de março de 2002:

Nome	Cargo	Admissão
Solmara Xavier de Paula	Enfermeiro	12.12.01
Ana Maria Brisola da Silva	Enfermeiro	12.12.01
Rosimere Pereira B. Batista	Enfermeiro	12.12.01
Silvia Cristina M. da Silva	Enfermeiro	12.12.01
Alessandra Mafra	Enfermeiro	12.12.01
Kenia Francini P. Fujiwara	Enfermeiro	12.12.01
Ana Paula dos Reis	Enfermeiro	12.12.01
Cintia Luiza Oliva	Enfermeiro	12.12.01
Renata Peralta Fujiwara	Enfermeiro	12.12.01
Claúdia M. da E. Negreiros	Psicólogo	12.12.01
Denise Cristina Traner	Fonoaudiologo	12.12.01
Solange Schlenert	Fisioterapeuta	12.12.01
Carla Helainy Rocha da Rosa	Assistente Social	12.12.01
Sérgio Paulo Araujo	Técnico em Ativ. de Adm.	12.12.01
Paulo Eduardo E. Chaves	Técnico em Ativ. de Adm.	12.12.01
Marinete Lopes Correa	Técnico em Ativ. de Adm.	12.12.01
Scheila Medeiros Fernandes	Técnico em Ativ. de Adm.	12.12.01
Adriana Francisco	Técnico em Ativ. de Saúde	12.12.01
Fernanda Inocencio P.de Brito	Técnico em Ativ. de Saúde	12.12.01
Fernanda Meri V. Fernandes	Técnico em Ativ. de Saúde	12.12.01
Sônia Maria Ledoux	Técnico em Ativ. de Saúde	12.12.01
Liane Regina Tureck	Técnico em Ativ. de Saúde	12.12.01
Nilza A.da S. Barbosa Batista	Técnico em Ativ. de Saúde	12.12.01
Simone da Silva Ferreira	Técnico em Ativ. de Saúde	12.12.01
Solange Mengarda	Técnico em Ativ. de Saúde	12.12.01
Vanessa Schroeder	Técnico em Ativ. de Saúde	12.12.01
Elaine Diello do Amaral	Técnico em Ativ. de Saúde	12.12.01
Fabiana Cristina Moraes	Técnico em Ativ. de Saúde	12.12.01
Flavia Oenig da Rosa	Técnico em Ativ. de Saúde	12.12.01
Joisse Lucir Antônio	Técnico em Ativ. de Saúde	12.12.01
Mari Estela Nickel	Técnico em Ativ. de Saúde	12.12.01
Daniel Pereira Rosa	Técnico em Ativ. de Saúde	12.12.01
Osnilda Epifanio	Técnico em Ativ. de Saúde	12.12.01
Giselle Maria Brostrulin	Técnico em Ativ. de Saúde	12.12.01
Kismara Lislei W. Moreira	Técnico em Ativ. de Saúde	12.12.01
Ana Paula Pinheiro	Técnico em Ativ. de Saúde	12.12.01
Sani Evelin de Almeida	Técnico em Ativ. de Saúde	12.12.01
Elzira Tonet de O. Borger	Técnico em Ativ. de Saúde	12.12.01
Emmanuelle Luana V. Tafner	Administrador	12.12.01
Elaine Cristina Pereira Vieira	Técnico em Ativ. de Saúde	12.12.01
Sérgio Ricardo Borges	Técnico em Ativ. de Saúde	12.12.01
Vilmar Mateus	Técnico em Ativ. de Saúde	12.12.01
Dineiva Altmann Fernandes	Técnico em Ativ. de Saúde	12.12.01
Adriana Coronetti	Enfermeiro	12.12.01
Andréa Baixo F. Abrahão	Enfermeiro	12.12.01
Solange da Silva	Enfermeiro	12.12.01
Maria Solange Ferreira Alves	Enfermeiro	12.12.01
Liege Huller	Farmacêutico	12.12.01
José Narbal Goudinho Júnior	Farmacêutico	12.12.01
José Aluisio Vieira	Médico	12.12.01
Andréa Tatiane Mafioletti	Assistente Social	12.12.01
Dirlei Marisa Wiedeck	Agente de Ativ. de Saúde II	12.12.01
Luzerlei Cypriano Schieste	Agente de Ativ. de Saúde II	12.12.01
Altemir Henrique	Agente de Ativ. de Saúde II	12.12.01
Tatiane Dalva Silveira	Agente de Ativ. de Saúde II	12.12.01
Janaina Martins Holz	Agente de Ativ. de Saúde II	12.12.01
Nazir do Carmo Borges	Agente de Ativ. de Saúde II	12.12.01
Adam Fabiano Laus	Agente de Ativ. de Saúde II	12.12.01
Roberto Valentim Zanchet	Médico	12.12.01
Alessandra Kerlei Schroeder	Técnico em Ativ. de Saúde	12.12.01
Jeferson Leandro Wallaner	Técnico em Ativ. de Saúde	12.12.01
Joseane Duarte Quintino	Técnico em Ativ. de Saúde	12.12.01
Mary Cristina R. P.dos Santos	Técnico em Ativ. de Saúde	12.12.01
Simone Xavier da Costa Rita	Técnico em Ativ. de Saúde	12.12.01
Elizabete Laurindo	Terapeuta	12.12.01
Claudemir Rodrigo Sestrem	Técnico em Ativ. de Adm.	12.12.01
Simone Silveira	Técnico em Ativ. de Adm.	12.12.01
Jean Rodrigues da Silva	Técnico em Ativ. de Adm.	12.12.01
Sueli Maria Ramos	Técnico em Ativ. de Adm.	12.12.01
Célia Denise F. Lunardeli	Técnico em Ativ. de Adm.	12.12.01
Juliana de Meira	Técnico em Ativ. de Adm.	12.12.01
Cleide Maria Alves	Agente de Ativ. de Saúde II	12.12.01
Cristian Robson M. Santana	Agente de Ativ. de Saúde II	12.12.01
Cristiane A. da S. do Rosário	Agente de Ativ. de Saúde II	12.12.01
Critiane Polzin	Agente de Ativ. de Saúde II	12.12.01
Edalamar Fátima Ferreira	Agente de Ativ. de Saúde II	12.12.01
Elisângela Nemer Vieira	Agente de Ativ. de Saúde II	12.12.01
Fernanda Maria do Rosário	Agente de Ativ. de Saúde II	12.12.01
Fernando Rodrigues Brincker	Agente de Ativ. de Saúde II	12.12.01
Gilda dos Santos Alves	Agente de Ativ. de Saúde II	12.12.01
Jair Carlos de Moura	Agente de Ativ. de Saúde II	12.12.01
Josefá de Souza Silva	Agente de Ativ. de Saúde II	12.12.01
Kátia Regina L. de Oliveira	Agente de Ativ. de Saúde II	12.12.01
Letícia de Souza Vargas	Agente de Ativ. de Saúde II	12.12.01
Lurdes Andretti Pereira	Agente de Ativ. de Saúde II	12.12.01
Marcelo Costa Dias	Agente de Ativ. de Saúde II	12.12.01
Márcia Denise R. Gonçalves	Agente de Ativ. de Saúde II	12.12.01
Maria Marli Izempon Bail	Agente de Ativ. de Saúde II	12.12.01

Nelson José Costa	Agente de Ativ. de Saúde II	12.12.01
Joseane A.F. dos Santos	Agente de Ativ. de Saúde II	12.12.01
Rosa Aires Ferreira	Agente de Ativ. de Saúde II	12.12.01
Valmir Soares de Almeida	Agente de Ativ. de Saúde II	12.12.01
Enilda Mariano Stoff	Agente de Ativ. de Saúde II	12.12.01
Fábio Vieira Wollinaez	Enfermeiro	12.12.01
Lizandra de Almeida Nunes	Enfermeiro	12.12.01
Sidney Francisco de Camargo	Fisioterapeuta	12.12.01
Patrícia Costa Jorge Abrahão	Fonoaudiologo	02.01.02
Adriana Raupp Lemos	Fonoaudiologo	02.01.02
Rafaela Marcon Dalponte	Fisioterapeuta	03.01.02
Patrícia Nobre P. Silva	Fisioterapeuta	03.01.02
Juliano Tibola	Fisioterapeuta	02.01.02
Liliam Cristina Júlio	Enfermeiro	02.01.02
Caroline B. Espindola	Enfermeiro	02.01.02
Helena Krautler	Técnico em Ativ. de Saúde	02.01.02
Clarice Maria Pereira	Técnico em Ativ. de Saúde	02.01.02
Patrícia de A. Rodrigues	Técnico em Ativ. de Saúde	02.01.02
Ivana Medeiros Rios	Técnico em Ativ. de Saúde	02.01.02
Vanessa da Silva Zacchi	Médico	02.01.02
Andréa Gisele P. Simoni	Médico	04.01.02
Sandra Mara M. Flores	Técnico em Ativ. de Adm.	04.01.02
Manuela Alves	Técnico em Ativ. de Adm.	02.01.02
Viviane Pereira Eger	Técnico em Ativ. de Saúde	04.01.02
Roberta Bousfield	Técnico em Ativ. de Saúde	03.01.02
Ingrid Valéria Veronez	Enfermeiro	03.01.02
Cristine Marin Pirolli	Enfermeiro	03.01.02
Renata Ferreira e C. Amorim	Psicólogo	09.01.02
Cristiane Olinger Philippi	Psicólogo	11.01.02
Patrícia Ghisi	Médico	11.01.02
Andréia Souza	Técnico em Ativ. de Saúde	04.01.02
Luciane Maria Rachadel	Técnico em Ativ. de Saúde	15.01.02
Braulio Xavier da S. P. Neto	Médico	07.01.02
Adriane Osório da Silva	Médico	02.01.02
Scheila Vieira Marques	Enfermeiro	28.01.02
Sheila Aparecida G. da Silva	Enfermeiro	28.01.02
Tatiane Aparecida Melo	Enfermeiro	28.01.02
Glauce Lippi de Oliveira	Médico	01.01.02
Jânia Maria D. Drey	Agente de Ativ. de Saúde II	29.01.02
Franco Haritsch	Médico	01.02.02
Tânia Valmira Francisco	Enfermeiro	01.02.02
Maria Melissa Meira	Enfermeiro	06.02.02
Paula Cristina G. Mendivil	Médico	01.02.02
Giancarlo M. Severgnini	Médico	01.02.02
Maurício B. de Medeiros	Médico	01.02.02
Roberto Kasemodel	Administrador	04.02.02
Jacira de Luca Campos	Técnico em Ativ. de Saúde	11.03.02
Daniela de Franca Silva	Técnico em Ativ. de Saúde	11.03.02
Alice Mileski C. Tinoco	Enfermeiro	11.03.02
Scheila Siebeneicher	Médico	06.03.02
Vanilda de Souza Melo	Enfermeiro	11.03.02
Ana Belmira P.Tadielo	Agente de Ativ. de Saúde II	11.03.02
Maurício de Amorim	Agente de Ativ. de Saúde II	11.03.02
Gilmara da Silva Ferreira	Agente de Ativ. de Saúde II	11.03.02
Nelsa Cordeiro de Souza	Agente de Ativ. de Saúde II	11.03.02
Maria Aparecida Santiago	Agente de Ativ. de Saúde II	11.03.02
Rita de Cássia Martins	Agente de Ativ. de Saúde II	11.03.02
Izolene Erzinger de Oliveira	Técnico em Ativ. de Adm.	11.03.02
Elaine Tonon Joaquim	Técnico em Ativ. de Adm.	11.03.02
Johny Grechi Camacho	Médico	12.03.02

PORTARIA n.º 559/SES, de 01/07/2002

DISPENSAR, nos termos do parágrafo 1º do artigo 1º do Decreto n.º 1.758, de 22 de abril de 1997, a servidora **NELITA PIRES,** matrícula n.º **175.240-5-01,** cargo de Agente de Atividades de Saúde II, nível ONO II-09-J, com atribuição de exercício no Laboratório Industrial e Farmacêutico de Santa Catarina, da gratificação de produtividade pelo Fundo Estadual de Saúde, FES -5, a contar de 31 de maio de 2002.

PORTARIA nº 564/SES, de 01/07/2002

DESIGNAR, nos termos do parágrafo 1º do artigo 1º do Decreto n.º 1.758, de 22 de abril de 1997, o servidor **MANOEL BENTO,** matrícula nº **175.242-1-01**, cargo de Agente de Atividades de Saúde II, nível ONO II-09-I, com atribuição de exercício no Laboratório Industrial e Farmacêutico de Santa Catarina, para perceber a gratificação de produtividade pelo Fundo Estadual de Saúde, FES-5, a contar de 01 de junho de 2002.

PORTARIA nº 565/SES, de 01/07/2002

DESIGNAR, nos termos do Art. 3º, parágrafos 1 e 2, da Lei nº 6.745/85, a servidora **NELITA PIRES** , matrícula n.º **175.240-5-01,** cargo de Agente de Atividades de Saúde II, nível ONO II-09-J, com atribuição de exercício no Laboratório Industrial e Farmacêutico de Santa Catarina, para exercer a Função Executiva de Confiança de Supervisor, nível AD-FEC-1, a contar de 01 de junho de 2002.

PORTARIA nº 566/SES, de 01/07/2002

DESIGNAR, nos termos do parágrafo 1º do artigo 1º do Decreto n.º 1.758, de 22 de abril de 1997, a servidora **MARLENE RODRIGUES DA SILVA,** matrícula SIAP nº **051.629-7**, cargo de Assistente Social (Federal), com atribuição de exercício na Coordenadoria de Saúde Pública, para perceber a gratificação de produtividade pelo Fundo Estadual de Saúde, FES-2, a contar de 01 de junho de 2002.

PORTARIA n.º 584/SES, de 03/07/2002

ALTERAR, na Portaria nº 230/SES, publicada no Diário Oficial do Estado nº 16.895, de 29 de abril de 2002, que suspendeu por 02 (dois)dias, o servidor **DILCEU CARVALHO**, matrícula nº **282.677-1-02,** a data início da suspensão, que será a partir de 29 de julho de 2002.

PORTARIA n.º 589/SES, de 04/07/2002

READAPTAR, conforme Processo nº PSUS 6915/027, nos termos do Art. 35, parágrafos 1 e 2, e Art. 36, da Lei nº 6.745/85, a servidora **MARIA ANTÔNIA LIMA,** matrícula n.º **241.933-5-01,** cargo de Agente de Serviços Gerais, nível ONA-02-D, com atribuição de exercício no Hospital Infantil Joana de Gusmão, pelo período de 01 (um) ano, a partir de 02 de julho de 2002.

PORTARIA n.º 590/SES, de 04/07/2002

ATRIBUIR EXERCÍCIO, conforme Processo nº PSUS 4653/025, de acordo com a Lei 6.745 de 28 de dezembro de 1985, bem como, com o artigo 1º, inciso II, item C do Decreto nº 014, de 25 de janeiro de 1995, e com o Termo de Inspeção de Saúde, da Gerência de Saúde do Servidor, o servidor **EDILSON FERNANDO HENRIQUE**, matrícula n.º **243.130-0-01**, cargo de Agente de Atividades de Saúde II, nível ONO II-09-A, carga horária de 40 horas semanais, do Hospital Governador Celso Ramos, para a 15ª Coordenadoria Regional de Saúde de Lajes, a contar de 24 de junho de 2002.

PORTARIA n.º 591/SES, de 05/07/2002

DESIGNAR, conforme Processo PSUS nº 7036/027, da Diretoria Administrativa, os servidores: **JOÃO JOSÉ BITTENCOURT,** matrícula nº **241.493-7-01**, cargo de Técnico em Atividades Administrativas, nível ONO II-11-C, **CLAUDIA NUNES CARDOSO,** matrícula nº **282.772-7-02,** cargo de Técnico em Atividades Administrativas, nível ONO II-09-F, e **RENATO COSTA**, matrícula nº **295.879-1-01**, cargo de Agente em Atividades Administrativas, nível ONO I-06-C, o primeiro com atribuição de exercício na Coordenadoria Administrativa e Financeira, e os dois últimos com atribuição de exercício na Diretoria Administrativa, para, sob a presidência do primeiro, constituírem **COMISSÃO DE SINDICÂNCIA**, com a finalidade de apurar os fatos responsabilidades quanto aos veículos sucateados e quanto aos 10 veículos não localizados, mencionados no Processo acima citado. A referida comissão terá prazo improrrogável de 30 (trinta) dias para concluir os trabalhos.

PORTARIA n.º 592/SES, de 08/07/2002

PRORROGAR, de acordo com o parágrafo único do art.158, da Lei nº 6.745/85, por mais 30 (trinta) dias, o prazo para conclusão dos trabalhos da Comissão de Processo Administrativo Disciplinar, sob a Portaria n.º 324/SES, publicada no Diário Oficial do Estado nº 16.895, de 29 de abril de 2002, página 110, a contar de 28 de junho de 2002.

PORTARIA n.º 593/SES, de 08/07/2002

PRORROGAR, de acordo com o parágrafo único do art.158, da Lei nº 6.745/85, por mais 60 (sessenta) dias, o prazo para conclusão dos trabalhos da Comissão de Processo Administrativo Disciplinar, sob a Portaria n.º 212/SES, publicada no Diário Oficial do Estado nº 16.883, de 11 de abril de 2002, página 34, a contar de 10 de junho de 2002.

PORTARIA n.º 594/SES, de 08/07/2002

PRORROGAR, de acordo com o parágrafo único do art.158, da Lei nº 6.745/85, por mais 30 (trinta) dias, o prazo para conclusão dos trabalhos da Comissão de Processo Administrativo Disciplinar, sob a Portaria n.º 299/SES, publicada no Diário Oficial do Estado nº 16.895, de 29 de abril de 2002, página 109, a contar de 28 de junho de 2002.

PORTARIA n.º 595/SES, de 08/07/2002

PRORROGAR, de acordo com o parágrafo único do art.158, da Lei nº 6.745/85, por mais 60 (sessenta) dias, o prazo para conclusão dos trabalhos da Comissão de Processo Administrativo Disciplinar, sob a Portaria n.º 268/SES, publicada no Diário Oficial do Estado nº 16.895, de 29 de abril de 2002, página 108, a contar de 28 de junho de 2002.

PORTARIA n.º 596/SES, de 09/07/2002

ATRIBUIR EXERCÍCIO, conforme Processo nº PSUS **6993/028,** e de acordo com a Lei 6.745 de 28 de dezembro de 1985, bem como, com o artigo 1º, inciso II, item C do Decreto nº 014, de 25 de janeiro de 1995, a servidora **MARIA ELIZIA TEREZINHA MARTINS RIOS**, matrícula n.º **189.485-4-02**, cargo de Artífice II, nível ONO II-08-D, carga horária de 40 horas semanais, do Hospital Governador Celso Ramos, para o Hospital Colônia Santana.

PORTARIA n.º 597/SES, de 08/07/2002

PRORROGAR, por mais 10 (dez) dias, o prazo para conclusão dos trabalhos da Comissão de Sindicância, sob a Portaria n.º 446/SES, publicada no Diário Oficial do Estado Nº 16.918, de 04 de junho de 2002, página 29, a contar de 04 de julho de 2002.

PORTARIA n.º 599/SES, de 09/07/2002

ADMITIR, nos termos do Art. 1º , da Lei nº 12.068 de 27 de dezembro de 2001, por 01 (um) ano, os servidores abaixo relacionados pelo regime CLT.:

Nome	Cargo	Admissão
Lisete Maria Borba	Terapeuta	04.07.02
Raquel Pereira Custódio	AAS II	04.07.02
Maria Januário Vieira Barros	Enfermeiro	04.07.02
Patricia Regina Moreira de Souza	AAS II	04.07.02
Mariana Tavares de Oliveira Castellani	Enfermeiro	04.07.02
Joselem Elice Siqueira Schiessl	TAA	04.07.02

PORTARIA n.º 600/SES, de 09/07/2002

ADMITIR, nos termos do Art. 1º , da Medida Provisória nº 91, de 06 de outubro de 2000, por 01 (um) ano, os servidores abaixo relacionados pelo regime CLT.:

Nome	Cargo	Admissão
Salete de Fátima Rocha	AAS II	04.07.02
Luciane de Fátima Monteiro da Silva	AAS II	04.07.02

PORTARIA n.º 601/SES, de 09/07/2002

DISPENSAR, nos termos do parágrafo 1º do artigo 1º do Decreto n.º 1.758, de 22 de abril de 1997, a servidora **JOANITA ANGELA GONZAGA DEL MORAL,** matrícula n.º **301.920-9-01,** cargo de Médico, nível ONS/M-13-C, com atribuição de exercício no Centro de Hematologia e Hemoterapia de Santa Catarina, da gratificação de produtividade pelo Fundo Estadual de Saúde, FES-4, a contar de 31 de julho de 2002.

PORTARIA nº 602/SES, de 09/07/2002

DESIGNAR, nos termos do parágrafo 1º do artigo 1º do Decreto n.º 1.758, de 22 de abril de 1997, a servidora **ANDREA THIVES DE CARVALHO HOEPERS,** matrícula nº **294.995-4-01**, cargo de Médico, nível ONS/M-13-D, com atribuição de exercício no Centro de Hematologia e Hemoterapia de Santa Catarina, para perceber a gratificação de produtividade pelo Fundo Estadual de Saúde, FES-4, a contar de 01 de agosto de 2002.

PORTARIA nº 603/SES, de 09/07/2002

DISPENSAR, nos termos do parágrafo 1º do artigo 1º do Decreto n.º 1.758, de 22 de abril de 1997, a servidora **LISA MARA TONTINI,** matrícula n.º **329.641-5-01,** cargo em Comissão de Assistente Pessoal do Coordenador Administrativo e Financeiro, nível AD-DGS-3, com atribuição de exercício na Coordenadoria Administrativa e Financeira, da gratificação de produtividade pelo Fundo Estadual de Saúde, FES-5, a contar de 30 de junho de 2002, **DESIGNANDO-A,** para perceber FES-2, a contar de 01 de julho de 2002.

Diário Oficial

Poder Executivo

SANTA CATARINA

Caderno Jucesc

ANO LXIX - Nº 16.952 FLORIANÓPOLIS (SEGUNDA-FEIRA) 22 DE JULHO DE 2002 www.jucesc.gov.br

ESTADO DE SANTA CATARINA SECRETARIA DE ESTADO DO DESENVOLVIMENTO ECONÔMICO E INTEGRAÇÃO AO MERCOSUL JUNTA COMERCIAL DO ESTADO DE SANTA CATARINA - JUCESC

Ata Número: 807

Despachos de 15 de julho de 2002 DOCUMENTOS DEFERIDOS: SOCIEDADE ANONIMA ABERTA - COM CONTR OLE ACIONARIO PRIVADO: ALTERACAO:02/138872-5 Tomra Latasa Reciclagem S/A, ARQUIVAMENTO DE PUBLICACAES DE ATOS DE SOC IEDADE:02/136322-6 Empresa Brasileira De Compressores S/A, 02/136323-4 Empresa Brasileira De Compressores S/A,02/1363 24-2 Empresa Brasileira De Compressores S/A, SOCIEDADE ANO NIMA FECHADA - EMPRESA PRIVADA: ATA DE ASSEMBLEIA GERAL EX TRAORDINARIA:02/124700-5 Atrio Hotéis S/ A,02/137220-9 Valo rem Fomento Mercantil S/A, ATA DE ASSEMBLEIA GERAL ORDINAR IA E EXTRAORDINARIA:02/133454-4 Arthur Lundgren Tecidos S/ A Casas Pernambucanas, ATA DE REUNIAO DE DIRETORIA:02/0815 49-2 Reunidas Transportadora Rodoviaria De Cargas S/A,02/1 37353-1 Empresa De Onibus Nossa Senhora Da Penha S/A,02/13 9456-3 Puras Do Brasil Sociedade Anonima,02/139457-1 Puras Do Brasil Sociedade Anonima,02/139458-0 Puras Do Brasil So ciedade Anonima,02/139459-8 Puras Do Brasil Sociedade Anon ima,02/139460-1 Puras Do Brasil Sociedade Anonima, ATA DE REUNIAO DO CONSELHO DE ADMINISTRACAO:02/042602-0 Mobile S/ A,02/127947-0 Cecrisa Revestimentos Cerâmicos S/A,02/13777 8-2 3di S/A,02/ 137861-4 Ita Energetica S/A, ARQUIVAMENTO D E PUBLICACAES DE ATOS DE SOCIEDADE:02/081550-6 Reunidas Tr ansportadora Rodoviaria De Cargas S/A,02/124959-8 Atrio Ho téis S/A,02/124960-1 Atrio Hotéis S/A, EMPRESA PRIVADA - S OCIEDADE POR QUOTAS DE RESPONSABILIDADE LIMITADA: CONSTITU ICAO/CONTRATO:02/ 038893-4 Rm Produtos Quimicos Ltda,02/075 392-6 Transportes Luvizão Ltda,02/090427-4 Floricultura Re nascer Ltda,02/ 113155-4 Juni Comercio De Vidros Ltda,02/11 5442-2 Ligia Maria Jung & Cia Ltda,02/115653-0 Silveira & Silva Ltda,02/ 117131-9 Lavanderia Renova Jeans Sao Miguel Ltda,02/117134-3 Dyenefer Transportes Ltda,02/121655-0 Con strutora Bussolo Ltda,02/121836-6 Construtora Acropole Ltd a,02/121875-7 Enmol Enmendas De Madeiras Morais Ltda,02/12 1883-8 Endel Enmendas De Madeiras Della Giustina Ltda,02/1 21895-1 Futura Industrial Ltda,02/121923-0 Neusa Da Silva Medeiros & Cia Ltda,02/122483-8 Cattoni & Yanai Ltda,02/12 2492-7 Transportes Zimmermann Ltda,02/122496-0 Sirtoli & B uck Representacoes Ltda,02/123355-1 Pedroso E Dias Extraçã o Florestal Ltda,02/124214-3 Câmera Joinville Comercio Equ ipamentos Eletricos E Eletronicos Ltda Me,02/124658-0 E&L-Prestação De Serviços De Confecção Ltda Me,02/124994-6 Ord ep Comunicação Visual Ltda,02/126564-0 Maria Cristina Sart ori Weber Imoveis Ltda,02/126622-0 Silvera & Abreu Ltda,02 / 127900-4 Caricia Moda Intima Ltda,02/127942-0 Carvalho & Rodrigues Empreiteira De Mao De Obra Ltda,02/128071-1 Froh lich Calcados Ltda,02/128074-6 Tjw Ind E Com De Confeccoes Ltda,02/128081-9 Ilhanet Industria E Comercio Ltda,02/1280 82-7 R B G Transportes E Terraplanagem Ltda,02/128125-4 Tu fer Comercio De Ferros Ltda,02/128937-9 Retecnica Represen taçoes Ltda,02/128986-7 Passadoria Ls Ltda,02/129187-0 Piz zaria Rio Branco Ltda,02/129190-0 Massaranduba Automoveis Ltda,02/129192-6 W E R Serviços Ltda,02/130143-3 Barbosa E Fortes Serviços Ltda Me,02/131734-8 Alpha Telecom Ltda,02/ 131871-9 Alenio Representaçoes Comerciais Ltda,02/132010-1 Kumerow E Andreazza Ltda,02/132027-6 Jose & Aliseu Madeira Ltda,02/132045-4 Cafe Sucesso Ltda,02/132095-0 S J Automov eis Ltda,02/132144-2 N D M Representaçoes Comerciais Ltda, 02/132172-8 Panificadora E Confeitaria Arnobel Ltda,02/132 182-5 S E Gesso Ltda,02/132203-1 Dias & Custodio Ltda,02/1 32337-2 Damc Do Brasil Ltda,02/133365-3 Vialux Vidros E Al uminios Ltda,02/133385-8 Dueserv Servicos Ltda,02/133393-9 Construtora Cimeplan Ltda,02/134250-4 Transportes Reiter S chmitt Ltda,02/134254-7 Netlogica Consultoria Em Sistemas De Informaçao Ltda,02/134255-5 Jaime Nicoletti & Cia Ltda, 02/ 134257-1 Jaima Comercio De Materiais De Construçao Ltda ,02/134259-8 N C T Usinagem Ltda,02/134261-0 Loja Testo Re ga Ltda,02/134263-6 Editora Vale Das Letras Ltda,02/134264 -4 Dinamica Comercial Ltda,02/134266-0 Auto Peças Itoupava zinha Ltda,02/134268-7 J Pere Representaçoes Ltda,02/13426 9-5 Toque Artesanal Industria E Comercio Ltda,02/134271-7 Rota Lanches Ltda,02/134899-5 Oscar Antonio Paza & Cia Ltd a,02/ 134917-7 Schneider & Schneider Ltda,02/136271-8 Stl T ransporte Logistica Ltda Me,02/136274-2 R. A Agenciamento De Cargas Ltda Me,02/136431-1 Comercial Eletro Ferragens F & F Ltda Me,02/136453-2 M. A. D. Representações Comerciais Ltda,02/136474-5 A T X Informática Ltda Me,02/137105-9 Cas a De Coimbra Galeteria Ltda,02/137187-3 Haifa Comercio De Pecas Para Veiculos Automotores Ltda,02/137189-0 Crm Solut ions Ltda,02/137441-4 Oficina De Producao E Servicos Ltda, 02/137596-8 Keller & Azevedo Moveis Novos E Usados Ltda,02 /137603-4 Paulo Sergio Fontoura Vaz & Cia Ltda,02/138864-4 N K Fomento Mercantil Ltda,02/138875-0 Jm Automoveis Ltda, 02/139371-0 Nova Terra Comercio E Servicos Ltda,02/139578-0 Gapski Auto Peças Ltda, ALTERACAO:02/084899-4 Jaime Alei xo De Souza & Cia Ltda,02/084900-1 J A Construcoes Ltda,02 /090231-0 Agropecuaria Joao Pessoa Ltda Me,02/090358-8 Cas a Clean Ltda Me,02/101669-0 Lanchonete Cesar Ltda Me,02/10 6471-7 Lingner Contabilidade Ltda Me,02/109332-6 First Lin e Embalagens Plasticas Ltda Me,02/111651-2 Horbor Importaç ão E Exportação Ltda,02/112675-5 Charles Andre Pinheiro & Cia Ltda,02/113151-1 Regata Comercio De Moto Ltda,02/11315 4-6 Regata Veiculos Ltda,02/113157-0 Altermed Material Med ico Hospitalar Ltda,02/114781-7 Botucatu Posto Maritimo Lt da,02/115044-3 Sandri Administradora De Hoteis Ltda Me,02/ 115314-0 B S Comercio De Automoveis Ltda Me,02/ 117126-2 Au to Posto Confianca Ltda Me,02/117129-7 Comercio E Represen tacoes Francelu Modas Ltda Me,02/117130-0 Posto Bertamoni Ltda,02/117133-5 Vivaldo Negri E Cia Ltda Me,02/118418-6 A uto Eletrica Ararangua Ltda Me,02/118507-7 Confeccoes Helv is Jeans Ltda Me,02/118519-0 Sangil Servicos E Mão De Obra Ltda,02/118521-2 Ceramica Cemael Ltda Epp,02/ 118524-7 Agro maza Industria E Comercio De Cereais Ltda,02/ 119202-2 Terr a Molhada Confeccoes Ltda Me,02/119250-2 Panificadora Conf eitaria Itoupava Ltda Epp,02/121708-4 Vinicola Porta Di No lla Ltda,02/121796-3 Construtora Barbi Ltda,02/ 121831-5 Ol iveira Vieira & Cia Ltda,02/121833-1 Posto Ipiranga Ltda,0 2/121834-0 Vipel Vidros De Seguranca Ltda,02/121835-8 Faro l Iluminacao Ltda,02/121837-4 Industria De Confeccoes Theo Ltda Epp,02/121840-4 Icetec Industria Ceramica De Telhas C oloniais Ltda Epp,02/121842-0 Grafica E Editora Sao Joaqui m Ltda Me,02/121844-7 Rocha & Filhos Ltda,02/121857-9 Cost a Telefonia Ltda,02/121877-3 Emendas De Madeiras Morais Lt da Me,02/121880-3 Agua Da Serra Industrial De Bebidas Ltda ,02/121881-1 Berbel Comercio E Representacoes Ltda,02/1218 82-0 Benorte Industria De Pregos Ltda Epp,02/ 121885-4 W M W Systems Ltda,02/121903-6 Mascot Distribuidora Ltda Me,02 /121904-4 An Ballmann Comercio De Material De Construcao L tda Epp,02/121908-7 Dbka Comercio E Representacoes Ltda,02 /121911-7 Grafica Editora Dehon Ltda,02/121913-3 Quimex In dustria E Comercio De Produtos De Limpeza E Representacoes Ltda Me,02/121915-0 Ambras Industrial Ltda,02/121916-8 Ak' S Confeccoes E Representacoes Ltda Me,02/121925-7 Mercado Simoni Ltda Me,02/121928-1 Dipel Distribuidora De Pecas Pa ra Eletrodomesticos Ltda Epp,02/121946-0 Construtora Formi goni Ltda,02/122290-8 Posto De Abastecimento Sta Isabel Lt da,02/122350-5 Globofone Agencia De Telefones Ltda Me,02/1 22397-1 Auto Mecanica Elimar Ltda Me,02/122412-9 Colegio U nivest Lages Ltda,02/ 122458-7 Tratorforest Ltda Epp,02/122 460-9 Fornari & Sousa Ltda,02/122462-5 Locadora De Veiculo s Weiss Ltda,02/122463-3 Locadora De Veiculos Weiss Ltda M e,02/122465-0 Sao Crispim Comercio E Representacoes Ltda,0 2/122468-4 Toys Presentes Ltda Me,02/122478-1 Barros & Bar reto Ltda,02/122488-9 Apl Comercio E Distribuidora Ltda Me ,02/123531-7 Prestadora De Servicos Objetivo Ltda,02/12353 2-5 Wintec Organizacao De Vendas E Comercio Ltda Me,02/123 534-1 Representacoes Helmuth Knop Ltda,02/123538-4 V P Mot os Ltda Me,02/ 124177-5 Auto Pecas Devigilli Ltda Me,02/124 624-6 Transbau Transportes Rodoviarios Ltda,02/124642-4 Fa ttohfare Fomento Mercantil E Industrial Ltda Me,02/124684-0 Patrio Administradora De Bens Ltda,02/124688-2 Previa Em preendimentos Ltda,02/124692-0 Dois Erres Empreendimentos Ltda,02/124696-3 Villareal Gestão Empresarial Ltda,02/1248 87-7 Tião Cabeleireiros Ltda Me,02/124955-5 Comercial Itap oa Ltda Me,02/ 124998-9 Ultramed Distribuidora De Produtos Farmaceuticos Ltda Epp,02/126724-3 Wj Cafe E Lanches Ltda Me,02/126808-8 Arttres Serigrafia E Servicos Ltda Me,02/12 6842-8 Perera Morais Corretora De Seguros De Vida Ltda,02/ 127961-6 Tc Comercio De Malhas Ltda Me,02/128008-8 Vanusa Valmira Machado & Cia Ltda,02/128046-0 S M S Comunicacao V isual Ltda Me,02/128073-8 Congesul Consultoria E Geologia Do Sul Ltda,02/128079-7 Industria De Bebidas Tres Guerreir os Ltda Me,02/128088-6 Pescado Madeira Ltda Me,02/128093-2 Tsutiya Okumura & Cia Ltda Me,02/128103-3 Unidade Radiolog ica Criciuma Ltda,02/128123-8 Terraplanagem Ouro Preto Ltd a Me,02/128994-8 Explorer Fashion Ltda,02/129002-4 D Janss en Empreendimentos Imobiliarios Ltda,02/129193-4 Poli Moto r Comercio E Representacoes Ltda Me,02/130073-9 Zagonel & Zagonel Ltda Me,02/130102-6 Eletrolar Sarandi Ltda,02/1301 03-4 Eletrolar Sarandi Ltda,02/130104-2 Chitolina & Cia Lt da Me,02/130106-9 Sulcorse Corretora De Seguros Ltda,02/13 0137-9 Novo Estilodo Brasil Ltda Me,02/130139-5 Sociedade Moageira Pada Ltda,02/130142-5 Transportes Panorama Ltda,0 2/131041-6 Patrio Administradora De Bens Ltda,02/131042-4 Patrio Administradora De Bens Ltda,02/131043-2 Dois Erres Empreendimentos Ltda,02/131044-0 Villareal Gestão Empresar ial Ltda,02/131045-9 Previa Empreendimentos Ltda,02/131047 -5 Patrio Administradora De Bens Ltda,02/131726-7 Livraria Zaguini Ltda Me,02/131802-6 Camboriu Informatica Ltda Me,0 2/131836-0 Panificadora E Confeitaria Bauer Ltda,02/131837 -9 Humsa Incorporadora Ltda,02/131858-1 Erre Comercio E Se rviços De Computaçao Ltda Me,02/131910-3 Alaweb Internet L tda Me,02/131934-0 Ryan Hotel Ltda,02/131937-5 Cox Produto s E Serviços Ltda Me,02/132178-7 Trans Rapido Garcisz Ltda Me,02/132197-3 Transportes Jose Felicio Ltda Me,02/ 132199-0 Audicop Contabilidade Empresarial Ltda,02/132214-7 Moto res Trevo Ltda,02/132221-0 M D A Integraçao Eletronica Ltd a Me,02/132279-1 Drogaria E Farmacia N F Ltda Me,02/ 132328 -3 J Ruette Comercial Importadora E Exportadora Ltda,02/13 2338-0 Finanbras Construtora E Incorporadora Ltda,02/13383 0-2 Lorencini Transportes Ltda Me,02/133982-1 Estamparia K uco Ltda Epp,02/134032-3 P C A Desenhos E Representacoes L tda,02/134043-9 E P D Processamento De Dados Ltda,02/13404 7-1 Lotus Administradora De Bens Ltda,02/134153-2 C F W Co nfecçoes Ltda Me,02/134156-7 Fragon Engenharia Ltda,02/134 249-0 Nowack Confeccoes Ltda Me,02/134253-9 Industrial Cip riani Exportaçao Ltda Me,02/ 134273-3 Mecanica Veloso Ltda Epp,02/134274-1 Ali Comercio De Confeccoes Ltda Me,02/1342 75-0 Ingrimar Industria E Comercio De Confeccoes Ltda Me,0 2/134279-2 Requinte Papelaria Ltda Me,02/134281-4 Steel Pr ecision Ltda Epp,02/ 134282-2 Walphones Produtos E Servicos Ltda Me,02/134283-0 Instaladora R R Ltda Epp,02/134284-9 A gencia Loterica Haweco Ltda Me,02/134285-7 Giros Confeccoe s Ltda Me,02/ 134286-5 Carolina Haveroth Arte Ceramica Ltda Me,02/134296-2 Logica Computadores E Perificos Ltda,02/134 298-9 Logica Microinformatica Ltda,02/134299-7 Cesta Surpr esa Comercio De Produtos Alimenticios Ltda Me,02/134302-0 Lanchonete E Restaurante Irmaos Postai Ltda Me,02/134897-9 Jair Pedrinho Zanferari & Cia Ltda Me,02/134904-5 Big Auto Peças Ltda Me,02/134919-3 Paludo Projetos E Construcoes Lt da,02/135804-

4 Transportes Meia Casa Ltda Me,02/136086-3 E D M Assistencia Técnica Ltda Me,02/136256-4 Tecnotop Serv icos Em Reflorestamento Ltda Me,02/136264-5 W R Soldas Ltd a,02/136267-0 Cleansoft Informatica Ltda Me,02/136470-2 Sk Odonto Com E Manut De Equip Odontologicos Ltda Me,02/13648 0-0 Angelical Baby Confecções Ltda Me,02/137123-7 Lsc Administradora De Servicos Ltda,02/137164-4 Sodisa Computadore s Ltda Epp,02/137175-0 Ebv-Limpeza, Conservacao E Servicos Especiais Ltda,02/137211-0 Jk Engenharia De Obras Ltda,02/137387-6 M R Fibras Ltda,02/137399-0 Loja P. V. Maria Ltda Me,02/137402-3 Farmacia Eliday Ltda Me,02/137413-9 Termas Santo Anjo Da Guarda Ltda,02/137429-5 Cinara Representacoe s Ltda,02/137448-1 Bike Sena Comercio E Representacoes Ltd a,02/137452-0 Espaco E Design Comercio E Representacoes Lt da Me,02/137459-7 Tavares & Goncalves Ltda Me,02/137552-6 Pontual Agenciamentos Maritimos Ltda Epp,02/137568-2 Quebr a Gelo Lancheria E Pizzaria Ltda Me,02/137570-4 C M E Cent ral De Manutencao De Equipamentos Ltda Me,02/137598-4 Labo ratorio Farmaceutico Elofar Ltda,02/137609-3 Ronchetti Con strutora Ltda,02/137817-7 Universo Administradora De Bens Ltda,02/137819-3 Soul Salada Alimentacao Ltda Me,02/137859 -2 Sawaia & Cia Ltda,02/137883-5 Anatur Turismo Nacional E Internacional Ltda,02/137884-3 Empreiteira De Mao De Obra Jandile Ltda,02/137887-8 Liga Paludo Producao E Promocao D e Eventos Ltda Me,02/137888-6 Mercantil Campo E Lavoura Lt da Me,02/138865-2 Lupi Associados Pesquisa E Marketing Ltd a Me,02/138873-3 Centro Medico Santa Lucia Ltda,02/139385-0 Servico Integrado De Prevencao Em Seguranca E Saude Ocup acional Ltda,02/139399-0 Casa Dos Biquinis Ltda Me,02/1394 02-4 Higie Plus Cottonbabay Industria E Comercio Ltda,02/1 39406-7 Part'Junta Corretora De Seguros Ltda,02/139461-0 G oods Future Corretora De Seguros De Vida Limitada,02/13946 2-8 Karlache Comercio E Industria Textil Ltda, EXTINCAO/DI STRATO:02/121850-1 Betocar Com De Pecas P/ Veiculos Ltda M e,02/121886-2 Termas Hotel Rio Do Pouso Ltda Me,02/123533-3 A K I Tintas Ltda Me,02/128077-0 Transportes Cargnin Ltd a Me,02/128098-3 Pelegrin Servicos Contabeis Ltda Me,02/12 8159-9 Esplanada Materiais De Construcao Ltda Me,02/129186 -1 Metalurgica Floresta Ltda Me,02/131865-4 Bela Santa Cat arina Ltda,02/132029-2 Jope Construtora E Incorporadora Lt da,02/133743-8 Padaria E Confeitaria Graine Ltda Me,02/134 030-7 Royal Business Virtual Co Ltda Me,02/134277-6 Grasmu k Automacao Ltda Me,02/134287-3 Style Servicos Texografico s E Estilismo Ltda Me,02/134294-6 Dell Moveis Ltda Me,02/1 34300-4 Coffee Heuer Ltda,02/134908-8 Polimat Agencia De C obrancas Ltda,02/134922-3 Transportes Leão Ltda Me,02/1358 00-1 Financiauto Automoveis Ltda,02/136240-8 Cliniser Clin ica Medicina E Estetica Ltda,02/137180-6 Cafe Acores Ltda Me,02/137421-0 Ratzat & Salvalaio Comercio De Semi Joias L tda Me,02/137422-8 Aviamentos E Armarinhos Bagda Ltda Me,0 2/137550-0 Auto Mecanica De Veiculos A V M Ltda Me,02/1376 34-4 Metrica Flores E Presentes Ltda,02/137738-3 Comercial Paulo'S & Paulos Ltda Me,02/137797-9 Comercial Sombrisul L tda Me,02/139390-7 Krep Producoes Ltda Me,02/139395-8 Lara & Almeida Ltda Me,02/139424-5 Granja Mahnke Ltda Me, MICRO EMPRESA: REENQUADRAMENTO COMO EMPRESA:02/114780-9 Botucatu Posto Maritimo Ltda,02/134297-0 Logica Computadores E Peri ficos Ltda,02/137434-1 Empreiteira De Mao De Obra Dilson & Judesia Ltda Me, MICROEMPRESA: ENQUADRAMENTO:02/038894-2 R m Produtos Quimicos Ltda,02/075393-4 Transportes Luvizão L tda,02/090428-2 Floricultura Renascer Ltda,02/113156-2 Jun i Comercio De Vidros Ltda,02/115426-0 Ligia Maria Jung & C ia Ltda,02/115654-9 Silveira & Silva Ltda,02/117132-7 Lava nderia Renova Jeans Sao Miguel Ltda,02/117135-1 Dyenefer T ransportes Ltda,02/121876-5 Enmol Enmendas De Madeiras Mor ais Ltda,02/121884-6 Endel Enmendas De Mandeiras Della Giu stina Ltda,02/121896-0 Futura Industrial Ltda,02/121909-5 Dbka Comercio E Representacoes Ltda,02/121924-9 Neusa Da S ilva Medeiros & Cia Ltda,02/122491-9 Transportes Zimmerman n Ltda,02/123356-0 Pedroso E Dias Extração Florestal Ltda, 02/124215-1 Câmera Joinville Comércio Equipamentos Eletric os E Eletronicos Ltda Me,02/124659-9 E&L-Prestação De Serv iço De Confecção Ltda Me,02/126565-8 Maria Cristina Sartor i Weber Imoveis Ltda,02/126623-9 Silvera & Abreu Ltda,02/1 28108-4 Tjw Ind E Com De Confeccoes Ltda,02/128109-2 Frohl ich Calcados Ltda,02/128110-6 Ilhanet Industria E Comercio Ltda,02/128112-2 R B G Transportes E Terraplanagem Ltda,02 /128148-3 Caricia Moda Intima Ltda,02/128938-7 Retecnica R epresentaçoes Ltda,02/128987-5 Passadoria Ls Ltda,02/12918 8-8 Pizzaria Rio Branco Ltda,02/129191-8 Massaranduba Auto moveis Ltda,02/130144-1 Barbosa E Fortes Serviços Ltda Me, 02/132003-9 Kumerow E Andreazza Ltda,02/132028-4 José & Al iseu Madeiras Ltda,02/132044-6 Cafe Sucesso Ltda,02/132096 -9 S J Automoveis Ltda,02/132181-7 S E Gesso Ltda,02/13218 9-2 Panificadora E Confeitaria Arnobel Ltda,02/132202-3 Di as & Custodio Ltda,02/133386-6 Dueserv Servicos Ltda,02/13 3394-7 Construtora Cimeplan Ltda,02/134256-3 Jaime Nicolet ti & Cia Ltda,02/134258-0 Jaima Comercio De Materi ais De C onstruçao Ltda,02/134260-1 N C T Usinagem Ltda,02/134262-8 Loja Testo Rega Ltda,02/134265-2 Dinamica Comercial Ltda,0 2/134267-9 Auto Peças Itoupavazinha Ltda,02/134270-9 Toque Artesanal Industria E Comercio Ltda,02/134272-5 Rota Lanch es Ltda,02/134900-2 Oscar Antonio Paza & Cia Ltda,02/13491 8-5 Schneider & Schneider Ltda,02/136272-6 Stl Transporte Logistica Ltda Me,02/136275-0 R A Agenciamento De Cargas L tda Me,02/136432-0 Comercial Eletro Ferragens F & F Ltda M e,02/136475-3 A T X Informática Ltda Me,02/137106-7 Casa D e Coimbra Galeteria Ltda,02/137597-6 Keller & Azevedo Move is Novos E Usados Ltda,02/139372-9 Nova Terra Comercio E S ervicos Ltda,02/139579-9 Gapski Auto Peças Ltda, EMPRESA D E PEQUENO PORTE: ENQUADRAMENTO:02/059256-6 Mercado Orondin o Ltda Me,02/113158-9 Empresa Editora Jornal Nova Era Ltda Epp,02/117121-1 Sergio Kich & Cia Ltda Me,02/122351-3 Glob ofone Agencia De Telefones Ltda Me,02/122497-8 Sirtoli & B uck Representacoes Ltda,02/128150-5 Tufer Comercio De Ferr os Ltda,02/134295-4 Sociedade Brasileira De Cultura Ingles a De Itajai Ltda Epp,02/134303-9 Mecanica Veloso Ltda Epp ,02/137186-5 Valternei Girardi & Cia Ltda Me,02/137403-1 F armacia Eliday Ltda Me,02/137590-9 Gota D'Agua Comercio De Agua E Papeis Ltda Me,02/139403-2 Supermercado Pinheirao L tda, PROCURACAO:02/132336-4 Damc Do Brasil Ltda, EMANCIPAC AO:02/132361-5 Cafe Sucesso Ltda, FIRMA MERCANTIL INDIVIDU AL: CONSTITUICAO/CONTRATO:02/075446-9 Wanderlei Justino Ca zella,02/075451-5 Paulo Henrique Da Rosa,02/084929-0 Vicen te Germano De Jesus Filho,02/084938-9 Marcelo Trajano Da S ilva,02/096998-8 Marcio Antonio Ribeiro Da Silva Me,02/109 554-0 Jacson Klemann Me,02/113165-1 Alecsandro Fey,02/1171 15-7 Iliane Felicetti Pikula,02/121561-8 Pedro Paulo Da Si lva Servicos,02/121797-1 Ronaldo Doerner May,02/121853-6 A driana Tibes Da Silva,02/121855-2 Edilene Nichele Pereira, 02/121867-6 Airom Da Silva Acosta,02/121878-1 Marcos Motta Miranda,02/121917-6 Cristiano Da Correjo Schmitz,02/123385 -3 Ireneu Cichelero Restaurante,02/128080-0 Ronald Freitas Da Silva,02/128127-0 Antonio De Araujo Netto,02/128132-7 M aria Goreti Da Silva A Mago,02/129184-5 Janaina Tzelikis,0 2/129209-4 Elio Piva,02/130080-1 Monica Dalmagro Me,02/131 104-8 Dilva Schlosser Mauerwerk,02/132142-6 Gustavo Da Fon seca Alves,02/132177-9 Celio Vailatte,02/133585-0 Jussara Rodrigues De Oliveira,02/133747-0 Roseli Sartori,02/133833 -7 Arnildo Simon,02/134251-2 Geni Rosa De Oliveira,02/1342 92-0 Simone De Jesus,02/135815-0 Gisele Lazzari,02/136262-9 Jair Souza Silvano Me,02/136438-9 Lindalva Figueiredo Do s Santos Me,02/136468-0 Edivan Da Silva Moreira Me,02/1364 78-8 Alceu Wachholz Me,02/137408-2 Aroldo Froguel,02/13762 2-0 Nelson Trevisol,02/138882-2 Leonardo Ketzer Solano,02/ 139375-3 Luiza Tertuliano Padilha Da Silva,02/139446-6 Pla cido Francisco Cesco, ALTERACAO:02/107536-0 Joceli Limberg er Me,02/117106-8 Claudir Roque Aretz,02/118520-4 Sonia Re gina Teodoro De Souza Me,02/121927-3 Teresa Correa Fernand es Me,02/122499-4 Maria Scopel De Oliveira Me,02/123528-7 Eliane Furst Bazar Me,02/123539-2 Irondi Pavarin Me,02/123540-6 Fabio Emanoel Do Monte Dos Santos Me,02/123628-3 Alv aro Jocil Bueno Me,02/125967-4 Antonio Carlos Maia Monteir o Me,02/130136-0 Atilio De Velen Me,02/132127-2 Ivoniria P into Miranda Me,02/132131-0 Josinei Carlos Martins Me,02/1 32317-8 Juliano Lairto Candido Me,02/132318-6 Juliano Lair to Candido Me,02/132319-4 Sergio Henrique Nunes Ramires Me ,02/132349-6 Jaime Mendes De Medeiros Me,02/133579-6 Isold e Bresolin Me,02/133831-0 Alfredo Joao Dittrich Me,02/1342 80-6 Rodrigo Wrobleski Silva Me,02/134924-0 Luiz Anibal Da rros Me,02/134925-8 Nelita Darros Me,02/137618-2 Andrea Pe reira Esquadrias Me,02/137631-0 Osvaldo Zampolli Ribas Me, 02/138919-5 Eva Terezinha Dos Santos Me,02/139378-8 Neemia s Mendes Epp,02/139439-3 Ademar Back Me, EXTINCAO/DISTRATO :02/109637-6 Gilberto Tonioti Me,02/111633-4 Tania Maria M achado Beal Me,02/113153-8 Isemeri Israel Me,02/113163-5 P atricia Auxiliadora Probst Zimmermann Me,02/121687-8 Sergi o De Sousa Massardo Me,02/121801-3 Maria Inez Medeiros Me, 02/121841-2 Maria Dandolini Sumariva Me,02/125836-8 Waldem iro Osvaldo Rorato Junior Me,02/130109-3 Eliane Terezinha De Souza Schemitc Me,02/131924-3 Ivo Nogueira Da Silva Me, 02/132332-1 Jose Serpa Me,02/134278-4 Jeferson Luiz Nunes Me,02/134288-1 Curt Sell Me,02/134289-0 Marli Matyszym Boh ringer Me,02/134290-3 Guiomar Staack Me,02/136207-6 Cecili a Solovi Taborda Me,02/136208-4 Delurdes Borba Borges Me,0 2/139413-0 Cecilia Flores De Souza Me, MICROEMPRESA: ENQUA DRAMENTO:02/075447-7 Wanderlei Justino Cazella,02/084930-3 Vicente Germano De Jesus Filho,02/084939-7 Marcelo Trajano Da Silva,02/096999-6 Marcio Antonio Ribeiro Da Silva Me,02 /109553-1 Jacson Klemann Me,02/113166-0 Alecsandro Fey,02/ 117116-5 Iliane Felicetti Pikula,02/121562-6 Pedro Paulo D a Silva Servicos,02/121854-4 Adriana Tibes Da Silva,02/121 856-0 Edilene Nichele Pereira,02/121868-4 Airom Da Silva A costa,02/121879-0 Marcos Motta Miranda,02/121918-4 Cristia no Da Correjo Schmitz,02/123386-1 Ireneu Cichelero Restaur ante,02/128107-6 Ronald Freitas Da Silva,02/128152-1 Anton io De Araujo Netto,02/128153-0 Maria Goreti Da Silva A Mag o,02/129185-3 Janaina Tzelikis,02/129210-8 Elio Piva,02/13 0081-0 Monica Dalmagro Me,02/131105-6 Dilva Schlosser Maue rwerk,02/132143-4 Gustavo Da Fonseca Alves,02/132176-0 Cel io Vailatte,02/133586-9 Jussara Rodrigues De Oliveira,02/1 33748-9 Roseli Sartori,02/133832-9 Arnildo Simon,02/134252 -0 Geni Rosa De Oliveira,02/134293-8 Simone De Jesus,02/13 5814-1 Gisele Lazzari,02/136263-7 Jair Souza Silvano Me,02 /136447-8 Lindalva Figueiredo Dos Santos Me,02/136469-9 Ed ivan Da Silva Moreira Me,02/136479-6 Alceu Wachholz Me,02/ 137409-0 Aroldo Froguel,02/137623-9 Nelson Trevisol,02/138 883-0 Leonardo Ketzer Solano,02/139376-1 Luiza Tertuliano Padilha Da Silva,02/139447-4 Placido Francisco Cesco, EMPR ESA DE PEQUENO PORTE: ENQUADRAMENTO:02/129205-1 Suelene Ma ria De Souza Me, COOPERATIVA: ATA DE ASSEMBLEIA GERAL DE C ONSTITUICAO:02/137824-0 Cooperativa De Desenvolvimento Hum ano, ATA DE ASSEMBLEIA GERAL ORDINARIA:02/139423-7 Coopera tiva Rio Do Peixe, ATA DE ASSEMBLEIA GERAL EXTRAORDINARIA: 02/137446-5 Cooperativa Dos Transportadores De Joinville L tda,***** DOCUMENTOS EM EXIGENCIA:02/015443-7,02/075453-1, 02/075454-0,02/101998-3,02/102162-7,02/107565-4,02/108559-5,02/109046-7,02/109700-3,02/111619-9,02/111639-3,02/11541 2-0,02/117122-0,02/117123-8,02/117124-6,02/117125-4,02/117 127-0,02/117128-9,02/117136-0,02/119945-0,02/121777-7,02/121891-9,02/121894-3,02/121931-1,02/122282-7,02/122464-1,02/124200-3,02/124488-0,02/124489-8,02/124632-7,02/124904-0,02/124907-5,02/124908-3,02/127962-4,02/128075-4,02/128078-9,02/128086-0,02/128087-8,02/128094-0,02/128096-7,02/128105-0,02/128111-4,02/128124-6,02/128126-2,02/128131-9,02/128137-8,02/128149-1,02/128151-3,02/128158-0,02/128892-5,02/128893-3,02/129189-6,02/129203-5,02/129204-3,02/129207-8,02/129959-5,02/130037-2,02/130107-7,02/130108-5,02/130140-9,02/130145-0,02/130146-8,02/130147-6,02/130148-4,02/130152-2,02/131762-3,02/131848-4,02/131889-1,02/131943-0,02/131977-4,02/131980-4,02/132195-7,02/132212-0,02/132265-1,02/132268-6,02/132280-5,02/132281-3,02/132287-2,02/132334-8,02/132341-0,02/132351-8,02/133433-1,02/133587-7,02/133588-5,02/133589-3,02/133590-7,02/133594-0,02/133595-8,02/133754-3,02/133769-1,02/133774-8,02/133775-6,02/133818-3,02/133819-1,02/133823-0,02/133839-6,02/133847-7,02/133848-5,02/133849-3,02/133850-7,02/133882-5,02/134909-6,02/135797-8,02/136129-0,02/136255-6,02/136265-3,02/136266-1,02/136426-5,02/136433-8,02/136434-6,02/136437-0,02/136449-4,02/136465-6,02/136466-4,02/136467-2,02/136477-0,02/137080-0,02/137155-5,02/137162-8,02/137165-2,02/137185-7,02/137200-4,02/137212-8,02/137449-0,02/137456-2,02/137578-0,02/137588-7,02/137589-5,02/137591-7,02/137606-9,02/137607-7,02/137858-4,02/137885-1,02/137886-0,02/137902-5,02/138869-5,02/138876-8,02/138877-6,02/138879-2,02/138880-6,02/139388-5,02/139392-3,02/139398-2,02/139408-3,02/139409-1,02/139410-5,02/139419-9,02/139420-2,****** DOCUMENTOS INDEFERIDOS:02/121754-8,02/1 21755-6,02/135790-0,02/135791-9,

****

MAX JOSEF REUSS STRENZEL
SECRETARIO GERAL

ESTADO DE SANTA CATARINA SECRETARIA DE ESTADO DO DESENVOLVIMENTO ECONÔMICO E INTEGRAÇÃO AO MERCOSUL JUNTA COMERCIAL DO ESTADO DE SANTA CATARINA - JUCESC

Ata Número: 808

Despachos de 16 de julho de 2002 DOCUMENTOS DEFERIDOS: SOCIEDADE ANONIMA FECHADA - EMPRESA PRIVADA: ATA DE ASSEMBLEIA GERAL DE CONSTITUICAO:02/131523 -0 Adimper S/A, ATA DE ASSEMBLEIA GERAL EXTRAORDINARIA:02/ 137643-3 B B S Revestimentos Ceramicos S/A,02/138954-3 Flo rimar Industria E Comercio De Pescados S/A, ATA DE ASSEMBLEIA GERAL ORDINARIA E EXTRAORDINARIA:02/

117580-2 Fricasa A limentos S/A, ATA DE REUNIAO DE DIRETORIA:02/134238-5 G R S/A, ATA DE REUNIAO DO CONSELHO DE ADMINISTRACAO:02/106458 -0 Dudalina S/A, EMPRESA PRIVADA - SOCIEDADE POR QUOTAS DE RESPONSABILIDADE LIMITADA: CONSTITUICAO/ CONTRATO:02/013606 -4 Verdureira E Conveniencia D''Lucas Ltda Me,02/015428-3 Syndikos Condomínios Ltda.,02/075445-0 Moviva Serviços Ltd a,02/081411-9 Prestadora De Serviços Piratuba Ltda,02/1113 64-5 Nicpower Peças E Serviços Ltda,02/ 111578-8 J C Emprei teira De Mao De Obra Ltda,02/112969-0 Areia Branca Transpo rtes Ltda,02/113179-1 J I Comercio E Representacoes Ltda,0 2/117146-7 L J G Transportes Ltda,02/ 117164-5 Transportes Lauro & Tere Ltda,02/118522-0 Móveis E Esquadrias Janete L tda,02/118525-5 Construtora Damasco Ltda,02/120944-8 Autoe letrica Dundo Ltda,02/121938-9 Meneghel Centro Automotivo Ltda,02/123383-7 Lixas Roesler Ltda,02/123631-3 Bar E Lanc honete Altasir Ltda,02/123636-4 Auto Posto Gp F1 Ltda,02/1 26269-1 Jocemar Viagens E Turismo Ltda,02/127710-9 Carboit alia Forniture Industriali Ltda,02/ 128172-6 Gsc Representa coes Comerciais Ltda,02/128210-2 Borba & Alamini Corretora De Seguros Ltda,02/129004-0 Empreiteira De Mao De Obra Koe hler Ltda,02/129035-0 Goede Exportadora Ltda,02/129194-2 B azar E Papelaria Marechal Ltda,02/129201-9 Auto Mecanica M undial Ltda,02/130000-3 M. M. Transportes Ltda Me,02/13014 7-6 Supermercado M M F Ltda Me,02/130152-2 Construtora Laj eadense Ltda,02/130160-3 Clínica Médica Ponte Serrada Ltda ,02/130162-0 Araujo & Bortoluzzi Ltda Me,02/130172-7 Lunar di Comercio De Equipamentos Ltda Me,02/130178-6 Angonese & Tecchio Ltda Me,02/131464-0 Comercio E Afiacao Belli Ltda, 02/131971-5 Maluha'S Presentes Ltda,02/132013-6 A C Carell i & Cia Ltda,02/ 132078-0 Difference Confecçoes Ltda,02/132 161-2 Transportes Wagner Frigo Ltda,02/132258-9 H Prust Ma teriais De Construçao Ltda,02/132341-0 Czar Photon Magneti c Ltda,02/ 134347-0 Danceteria Dona D Ltda,02/134349-7 News Divulgaçoes Ltda,02/134350-0 S S Restauradora De Artes Ltd a,02/134352-7 Bar E Lanchonete 32 Ltda,02/134358-6 Pacher Distribuidora De Colchoes Ltda,02/134360-8 Batistti Comerc io E Representaçoes Ltda,02/134373-0 Leart Livraria Ltda,0 2/ 134383-7 Contner Reefer Service Ltda,02/135781-1 Hotel E Restaurante Bilux Ltda,02/136278-5 Llt Industria Metalurgi ca Ltda Me,02/136360-9 Mc Couros Ltda Me,02/136388-9 Espin heiros Comercio De Embalagens E Reciclagem Ltda Me,02/136 494-0 Ardeco Arquitetura Ltda,02/136573-3 Mda Comércio De Som Automotivo Ltda Me,02/137059-1 Magnum Comercio E Distr ibuidora Ltda,02/137170-9 Arqmidia Informatica E Multimidi a Ltda,02/137179-2 Gate Servicos E Eventos Ltda,02/ 137297-7 Embaleflor Comercio De Embalegens Ltda,02/137299-3 Socco l & Soccol Ltda,02/137426-0 Laboratorio Clinico Bioplanali se Ltda,02/137558-5 Residencial Brasil Ltda,02/ 137635-2 M V Esquadria De Aluminio E Vidracaria Ltda,02/ 137757-0 Souz a & Hoffmann Ltda,02/137840-1 Luau Da Lagoa Bar Ltda,02/13 7880-0 Adriana Uhlmann & Cia Ltda,02/138893-8 Nova Alianca Transportes Rodoviarios De Cargas Ltda,02/ 138900-4 Nunes & Dias Comercio E Representacoes Ltda,02/ 138927-6 Wz Apoio T ecnico E Administrativo Ltda,02/138928-4 Comercial Eletric a Sao Judas Ltda,02/138941-1 Janice Bertotto & Cia Ltda,02 /139451-2 Euclides J Comel & Cia Ltda,02/ 139465-2 Mad Pal Madeiras E Laminados Ltda,02/139503-9 Marcenaria Comercio De Materiais Para Moveis Ltda,02/139505-5 Jf Turismo E Art igos Para Viagens Ltda,02/139507-1 Vita Video Locadora Ltd a,02/139582-9 Roal Comercio De Madeiras Ltda, ALTERACAO:02 /015441-0 Warrens Mineracao Ltda,02/ 058071-1 Nutecnet Itaj ai Ltda,02/058072-0 Nutecnet Criciuma Ltda,02/058073-8 Nut ecnet Blumenau Ltda,02/058074-6 Dwnet Internet Ltda,02/074 170-7 Siebert & Siebert Servicos Ltda,02/ 081155-1 Bennert Servicos De Manutencao De Maquinas E Soldas Industriais Lt da Me,02/084904-4 Frigorifico Uncao Ltda,02/090815-6 Comfl oresta Papel E Celulose Ltda,02/ 102534-7 Gartner & Cia Ltd a Me,02/106378-8 Instaladora Eletrica Indaial Ltda,02/1075 31-0 Gimol Móveis Ltda Me,02/ 109274-5 Schmoeller Serviços Elétricos Ltda Me,02/111611-3 Bar Sao Pedro Ltda Me,02/113 014-0 Armava Transportes Rodoviarios De Cargas Ltda,02/114 798-1 Pizzeria Piarello Disque Pizza Ltda Epp,02/115169-5 Suporte Servicos De Apoio Portuario Ltda Me,02/116885-7 Mi otto & Filho Ltda Me,02/ 117018-5 Transportes Tosin Ltda Ep p,02/117083-5 Moveis Aimarx Industria E Comercio Ltda Me,0 2/117145-9 G D B Comercio De Combustiveis Ltda,02/117151-3 Oeste Digital Informatica Ltda Me,02/118794-0 M.G. Calcado s Ltda Me,02/ 121949-4 S S Oficina Mecanica Ltda Me,02/1219 53-2 Isa - Manutencao Eletromecanica Ltda,02/121954-0 Come rcial Favere Ltda,02/122269-0 K & K Modas Ltda Me,02/12234 5-9 Expresso Rodoviario Hoffmann Ltda Me,02/122485-4 Face Sul Material Esportivo Ltda,02/122502-8 Floricultura Hs Lt da,02/ 123543-0 O' Bayer Representações Ltda,02/123619-4 Lustradora Brilux Ltda Me,02/124298-4 Hanson Automacao Industrial Ltda,02/124392-1 Administradora Capricornio Ltda,02/ 124708-0 Soft Web Solucoes & Equipamentos De Informatica L tda,02/124757-9 Celgas Ltda Me,02/124777-3 Rudipel Rudnick Petroleo Ltda,02/124797-8 Dakinha Criacoes Infantis Ltda M e,02/124837-0 Rosa & Cia Ltda Me,02/124969-5 Balluff Contr oles Elétricos Ltda,02/124985-7 Danatan Comercial Ltda,02/ 125695-0 Oliveira & Menezes Ltda,02/125761-2 Atual Correto ra De Seguros Ltda,02/125871-6 Agua Doce Maquinas Agricola s Ltda Me,02/125897-0 Planimar Comercio E Representacoes L tda Me,02/125975-5 Funeraria Santa Isabel Ltda Me,02/12656 6-6 Sertecon Servicos Tecnicos Contabeis Ltda,02/126860-6 M R Refrigeracao Ltda Me,02/126923-8 Franper Confeccoes E Comercio Ltda,02/127267-0 P.C.A Servicos Medicos, Odontolo gicos E Fisioterapeuticos Ltda,02/127472-0 Digiconta Servi co De Digitacao Ltda Me,02/128175-0 Comercio De Calcados E Confeccoes Felismar Ltda Me,02/128176-9 Saga Industria Met alurgica Ltda Me,02/128207-2 Funeraria Icarense Ltda Me,02 / 128233-1 Sideratur Viagens E Turismo Ltda,02/128959-0 Emp reiteira De Mao De Obra Benezer Ltda Me,02/128980-8 Dresse lAlimenticios Ltda Me,02/129198-5 Alpharrabiu'S Papelaria Ltda Me,02/129206-0 Art Service Servicos Ltda Me,02/129207 -8 Embalagens 2000 Ltda Epp,02/129212-4 F R W Exportacao E Importacao Ltda,02/129795-9 Piccoli E Felice Investimentos Ltda,02/129837-8 Farmacia E Drogaria Filadelfia Ltda Me,02 / 130174-3 Brasclok Comercio E Representacoes Ltda Me,02/13 1077-7 Colormar Comercio De Materiais Fotograficos Ltda Ep p,02/131472-1 Transportes Hiera Ltda Me,02/131733-0 Industr ia E Comercio De Madeiras Humaita Ltda,02/131803-4 Garcia & Camargo Ltda Me,02/132015-2 R E Homeopatia E Manipulacao Ltda,02/132239-2 Centro De Formacao De Condutores Dionisio Ltda,02/132243-0 Sidrasul Sistemas Hidráulicos Ltda,02/132 263-5 S L A Representacoes Comerciais Ltda,02/ 132289-9 Dro garia Martins Ltda Me,02/132366-6 Mega Trading Ltda,02/132 375-5 Nineli Cosmeticos E Confeccoes Ltda Me,02/ 133433-1 M iotto Representacoes E Assessoria Ltda,02/133851-5 Belenke & Janiski Ltda,02/133853-1 Mafessoni E Rockenbach Ltda Me, 02/133858-2 Dobracort Perfilados Ltda Me,02/133863-9 Posmo vil Comercio E Transportes Ltda Me,02/133866-3 Digitu'S In formatica Ltda,02/133879-5 Virtual Designs Ltda Me,02/1340 31-5 Comatel Comercio De Material Eletrico Ltda,02/134050-1 Antenasul Comercio E Representaçoes Ltda,02/134146-0 H2o Distribuidora De Bebidas Ltda Me,02/ 134147-8 Compensados B lumenau Ltda Me,02/134154-0 Loja Gebien Calcados E Confecc oes Ltda Me,02/134315-2 Tomos Metalurgica Ltda,02/134324-1 Oliani Modas Ltda Me,02/ 134345-4 Romavel Comercio De Veicu los Ltda Epp,02/134363-2 Sermontec Construcao Civil E Serv icos De Montagens Tecnicas Ltda Epp,02/134911-8 R P P Moda s Ltda Me,02/134914-2 Arquijan Transportes Ltda Me,02/1349 23-1 Metal A D M Ltda Me,02/135801-0 Kaczynski & Grando Lt da Me,02/135805-2 Fracasso & Mozerle Ltda Me,02/136083-9 M ata Fogo Distribuidora De Extintores Ltda Epp,02/136358-7 Irmaos S'Cipriano Com E Artesanato Ltda Me,02/136380-3 Ett i'S Delicias Naturais Ltda Me,02/136382-0 C R Centro Autom otivo Ltda Me,02/ 136496-6 Foto Optica Visao Perfeita Ltda Me,02/136503-2 Rodoflex Transportes Ltda,02/136522-9 J C S Industria Ltda Me,02/136530-0 Scala Auto Pecas De Joinvi lle Ltda Me,02/ 136540-7 Supermercado Rll Ltda Me,02/137163 -6 T E M Comercio E Representacoes Ltda,02/137249-7 Ionics Informatica E Automacao Ltda,02/137614-0 Rbl Empreendiment os Imobiliarios Ltda,02/137624-7 Comercial De Frutas Jr Lt da Me,02/137640-9 Continental Promotora De Vendas Ltda,02/ 137709-0 A L Revelacoes Fotograficas Ltda Me,02/137813-4 T ransportes Hillesheim Ltda Me,02/137828-2 Florimaq Comerci o De Maquinas Para Escritorio Ltda,02/137835-5 Ana Lucia N atter Sperotto & Cia Ltda,02/137836-3 Volkspeca Ltda Me,02 / 137919-0 Nova Ilha Comercio E Servicos Ltda Me,02/138916-0 Cima Comercio De Moveis E Antenas Parabolicas Ltda Me,02 / 138945-4 Berlanda Móveis E Eletrodomésticos Ltda,02/13896 6-7 Sanpan Comercial Ltda Me,02/139027-4 Moveis Santa Ros a Ltda Me,02/139386-9 Havana Restaurante & Lanches Ltda Me ,02/139407-5 Opcao Modas Ltda Me,02/139415-6 Primavera Inc orporacao E Construcao Civil Ltda,02/139425-3 Selir Canell o & Cia Ltda Me,02/141047-0 Retifica De Motores Da Rosa Lt da Me,02/141048-8 Panificadora Jussara Ltda Me,02/ 141051-8 Molduras Universal Ind E Com Ltda,02/141053-4 Malharia Rou pa Bonita Ltda Epp,02/141055-0 Isa Moveis E Decoracoes Ltd a Me, EXTINCAO/DISTRATO:02/075459-0 Tedesco & Andolphacto Ltda Me,02/115844-4 Visualtur Hotel E Empreendimentos Tur isticos Ltda,02/121940-0 Metalurgica Nj Ltda Me,02/124672-6 Vollrath Bar E Lanchonete Ltda Me,02/ 129211-6 Representa coes Geosnir Ltda Me,02/131136-6 Jar Comercio De Alimentos Ltda Me,02/131960-0 Reggiani & Kalnin Ltda Me,02/132074-8 Dalla Costa E Goes Construtora E Incorporadora Ltda,02/134 342-0 Central Microinformatica Ltda Me,02/137438-4 Humbert & Nascimento Ltda Me,02/137844-4 Csv Assessorias De Export acao E Importacao Ltda,02/139377-0 Sturm Assessoria Empres arial Ltda, MICROEMPRESA: ENQUADRAMENTO:02/013607-2 Verdue reira E Conveniencia D''Lucas Ltda,02/075444-2 Moviva Serv iços Ltda,02/111579-6 J C Empreiteira De Mao De Obra Ltda, 02/ 113180-5 J I Comercio E Representacoes Ltda,02/117147-5 L J G Transportes Ltda,02/117165-3 Transportes Lauro & Ter e Ltda,02/118523-9 Móveis E Esquadrias Janete Ltda,02/1219 39-7 Meneghel Centro Automotivo Ltda,02/123384-5 Lixas Roe sler Ltda,02/123632-1 Bar E Lanchonete Altasir Ltda,02/126 270-5 Jocemar Viagens E Turismo Ltda,02/127633-1 Areia Bra nca Transportes Ltda,02/127728-1 Carboitalia Forniture Ind ustriali Ltda,02/128157-2 Gsc Representacies Comerciais Lt da,02/ 129005-9 Empreiteira De Mao De Obra Koehler Ltda,02/ 129195-0 Bazar E Papelaria Marechal Ltda,02/129202-7 Auto Mecanica Mundial Ltda,02/130001-1 M. M. Transportes Ltda M e,02/130148-4 Supermercado M M F Ltda Me,02/130163-8 Arau jo & Bortoluzzi Ltda Me,02/130173-5 Lunardi Comercio De Eq uipamentos Ltda Me,02/130179-4 Angonese & Tecchio Ltda,02/ 131465-9 Comercio E Afiacao Belli Ltda,02/131970-7 Maluha' S Presentes Ltda,02/132014-4 A C Carelli & Cia Ltda,02/ 132 079-9 Difference Confecçoes Ltda,02/132145-0 Transportes W agner Frigo Ltda,02/132257-0 H Prust Materiais De Construç ao Ltda,02/132340-2 Czar Photon Magnetic Ltda,02/ 133369-6 Mercado E Armazem Manica Ltda,02/134348-9 Danceteria Dona D Ltda,02/134351-9 S S Restauradora De Artes Ltda,02/13435 3-5 Bar E Lanchonete 32 Ltda,02/134359-4 Pacher Distribuid ora De Colchoes Ltda,02/134361-6 Batistti Comercio E Repre sentaçoes Ltda,02/134384-5 Contner Reefer Service Ltda,02/ 135798-6 Hotel E Restaurante Bilux Ltda,02/136279-3 Llt In dústria Metalurgica Ltda Me,02/136359-5 Mc Couros Ltda Me, 02/136387-0 Espinheiros Comercio De Embalagens E Reciclage m Ltda Me,02/136574-1 Mda Comércio De Som Automotivo Ltda Me,02/137060-5 Magnum Comercio E Distribuidora Ltda,02/137 298-5 Embaleflor Comercio De Embalagens Ltda,02/137627-1 J A Turismo Ltda,02/137636-0 M V Esquadria De Aluminio E Vid racaria Ltda,02/137758-8 Souza & Hoffmann Ltda,02/137834-7 Ana Lucia Natter Sperotto & Cia Ltda,02/ 137841-0 Luau Da L agoa Bar Ltda,02/137877-0 Transportes Hiera Ltda Me,02/137 881-9 Adriana Uhlmann & Cia Ltda,02/ 138894-6 Nova Alianca Transportes Rodoviarios De Cargas Ltda,02/138901-2 Nunes & Dias Comercio E Representacoes Ltda,02/138929-2 Comercial Eletrica Sao Judas Ltda,02/138942-0 Janice Bertotto & Cia Ltda,02/139426-1 Selir Canello & Cia Ltda Me,02/139452-0 E uclides J Comel & Cia Ltda,02/139466-0 Mad Pal Madeiras E Laminados Ltda,02/139506-3 Jf Turismo E Artigos Para Viage ns Ltda,02/139508-0 Vita Video Locadora Ltda,02/139583-7 R oal Comercio De Madeiras Ltda,02/139584-5 Transportadora F loresta Verde Ltda, EMPRESA DE PEQUENO PORTE: ENQUADRAMENT O:02/081412-7 Prestadora De Serviços Piratuba Ltda,02/1236 37-2 Auto Posto Gp F1 Ltda,02/129221-3 Etima Etiquetas Ltd a,02/134362-4 Sermontec Construcao Civil E Servicos De Mon tagens Tecnicas Ltda Epp,02/ 139504-7 Marcenaria Comercio D e Materiais Para Moveis Ltda, PROCURACAO:02/117019-3 Trans portes Tosin Ltda Epp,02/ 125872-4 Agua Doce Maquinas Agric olas Ltda Me, PEDIDO DE RECONSIDERACAO:02/131035-1 Oliveir a & Menezes Ltda, FIRMA MERCANTIL INDIVIDUAL: CONSTITUICAO /CONTRATO:02/081612-0 José João Bressan Junior,02/084959-1 Paulo Eduardo Barbosa,02/113048-5 Antonio Carlos Correa Di stribuidor,02/113173-2 Arizia Eliane Eli Garcia,02/117166- 1 Marcos Rogelin,02/122390-4 Adriano Costa De Oliveira,02/ 123661-5 Marco Antonio Moura Muniz Junior,02/123720-4 Flav io Glevinski,02/124934-2 Solange De Lima Me,02/128075-4 Gi ovanni Baptista Fabris,02/130108-5 José Novello Me,02/1301 80-8 Lenoyr Girolometto Me,02/ 130182-4 Genoir Hoss Me,02/1 33774-8 Pedro Genuir Correa De Souza,02/133840-0 Daiane Tr iaca,02/133843-4 Fernanda Vinter,02/133845-0 Marcelo Marui ama,02/133864-7 Anadoarina De Fatima Nicolini,02/134343-8 Fabio Luiz Filippi,02/136079-0 Oneide Costa Me,02/136143-6 Vanderléia Regina Batista Da Luz Me,02/136192-4 Sabina De Souza De Oliveira Bar Me,02/ 136355-2 Maria Bieski Da Rosa Me,02/136357-9 Maria Elizabete Leal Moreira Me,02/136506-7 Patricia Camargo Chiminelli Me,02/136555-5 Genivaldo Mello Me,02/136570-9 Suely Akemi Sato De Borba Me,02/136575-0 Sa ndra Iara Favero Me,02/ 136584-9 Luciano Kohn Me,02/137918-1 Eliana Gomes De Mello,02/138898-9 Sergio Monteiro,02/139 382-6 Mercedes Da Silva Espindola,02/139469-5 Gilvania Reg ina Da Silva Da

Rosa,02/139580-2 Gislaine Cristina Jarsche 1,02/141049-6 Viviane Moncons Gomes, ALTERACAO:02/013612-9 Julio Cesar De Souza Petiscos Me,02/081615-4 Ivone Apareci da Zanetti Me,02/117150-5 Nelsi Teresinha Soares Me,02/121 941-9 Anderson Nunes Goncalves Me,02/124886-9 Edemir Schul z Me,02/124932-6 Edna Prado Da Silva Aviz Me,02/126237-3 N izar Outemane Junior Me,02/128178-5 Manoel Silva De Olivei ra Me,02/128204-8 Milton Francisco Duarte Epp,02/128991-3 Jean Paulo Nagel Me,02/130146-8 Cleodir Luis Pedrotti Me,0 2/130149-2 Silvio Lunardi Neto Me,02/130171-9 Idete Alessi Ogliari Me,02/131744-5 Luiz Zaslavsky Me,02/132352-6 Leona rdo Clauman Junior Me,02/133859-0 Orli Bernardes,02/133883 -3 Claudio Gallon Me,02/134028-5 Luciana Vanessa Pamplona Me,02/134158-3 Sergio Antonio Martinez Junior Me,02/134346 -2 Hyeok Soo Chei,02/134382-9 Salezio Da Silva Pescados Me ,02/136483-4 Rita De Cassia Borba Me,02/136564-4 Denilson Poleza Me,02/137657-3 Lucio Ferreira Scheidt Junior Me,02/ 138910-1 Aloisio Iankoski Epp,02/138955-1 Vanderlei Porto Da Silva,02/139448-2 Luiz Carlos Assali Me,02/139489-0 Zen aide Maria Adriano Me, EXTINCAO/DISTRATO:02/071220-0 Sonia Regina Dos Santos Fagundes,02/117152-1 Aloir Luiz Fernande s Me,02/120956-1 Manoel Tomaz Delfino Me,02/ 121947-8 Aguin aldo Marcelino Ribeiro Me,02/122403-0 Gentil Xavier Me,02/ 131083-1 Tamira De Araujo Me,02/136484-2 Maria Da Graça Pu chalski Me,02/139389-3 Bernadete De Lourdes De Andrade Me, 02/139411-3 Suely Terezinha Moreira Me, MICROEMPRESA: ENQU ADRAMENTO:02/081613-8 José João Bressan Junior,02/084960-5 Paulo Eduardo Barbosa,02/113049-3 Antonio Carlos Correa Di stribuidor,02/113174-0 Arizia Eliane Eli Garcia,02/117167-0 Marcos Rogelin,02/ 122419-6 Adriano Costa De Oliveira,02/ 123662-3 Marco Antonio Moura Muniz Junior,02/123721-2 Flav io Glevinski,02/ 124933-4 Solange De Lima Me,02/130107-7 Jo se Novello Me,02/ 130181-6 Lenoyr Girolometto Me,02/130183-2 Genoir Hoss Me,02/133775-6 Pedro Genuir Correa De Souza, 02/133841-8 Daiane Triaca,02/133844-2 Fernanda Vinter,02/1 33846-9 Marcelo Maruiama,02/133865-5 Anadoarina De Fatima Nicolini,02/ 134344-6 Fabio Luiz Filippi,02/136080-4 Oneide Costa Me,02/ 136144-4 Vanderléia Regina Batista Da Luz Me,0 2/136193-2 Sabina De Souza De Oliveira Bar Me,02/136356-0 Maria Bieski Da Rosa Me,02/136383-8 Maria Elizabete Leal M oreira Me,02/ 136507-5 Patricia Camargo Chiminelli Me,02/13 6556-3 Genivaldo Mello Me,02/136565-2 Denilson Poleza Me,0 2/ 136571-7 Suely Akemi Sato De Borba Me,02/136576-8 Sandra Iara Favero Me,02/136585-7 Luciano Kohn Me,02/137922-0 Eli ana Gomes De Mello,02/138899-7 Sergio Monteiro,02/ 139383-4 Mercedes Da Silva Espindola,02/139470-9 Gilvania Regina Da Silva Da Rosa,02/139581-0 Gislaine Cristina Jarschel,02/14 1050-0 Viviane Moncons Gomes,***** DOCUMENTOS EM EXIGENCIA :02/014144-0,02/075449-3,02/ 075452-3,02/084903-6,02/097771 -9,02/103754-0,02/108576-5,02/108577-3,02/111616-4,02/1116 21-0,02/111622-9,02/ 111624-5,02/111661-0,02/111670-9,02/11 2277-6,02/116890-3,02/117144-0,02/117153-0,02/117154-8,02/ 117163-7,02/ 118049-0,02/120285-0,02/120789-5,02/122473-0,0 2/122487-0,02/122505-2,02/122507-9,02/122509-5,02/124464-2 ,02/ 124706-4,02/124752-8,02/124983-0,02/124984-9,02/125025 -1,02/127994-2,02/128002-9,02/128057-6,02/128070-3,02/1281 56-4,02/128167-0,02/128168-8,02/128171-8,02/128173-4,02/12 8174-2,02/128177-7,02/128179-3,02/128180-7,02/128181-5,02/ 128183-1,02/128184-0,02/128205-6,02/128206-4,02/128209-9,0 2/128211-0,02/128223-4,02/128224-2,02/128225-0,02/128226-9 ,02/128230-7,02/128231-5,02/128232-3,02/128234-0,02/ 128235 -8,02/128236-6,02/129006-7,02/129021-0,02/129200-0,02/1292 08-6,02/129218-3,02/129219-1,02/130091-7,02/ 130166-2,02/13 0167-0,02/130170-0,02/131999-5,02/132000-4,02/132208-2,02/ 132235-0,02/132241-4,02/132242-2,02/ 132253-8,02/132262-7,0 2/132270-8,02/132278-3,02/132284-8,02/132365-8,02/133769-1 ,02/133860-4,02/133862-0,02/ 133871-0,02/133872-8,02/133876 -0,02/133889-2,02/133890-6,02/134920-7,02/134931-2,02/1360 87-1,02/136109-6,02/ 136110-0,02/136349-8,02/136353-6,02/13 6354-4,02/136361-7,02/136362-5,02/136375-7,02/136376-5,02/ 136377-3,02/ 136378-1,02/136381-1,02/136389-7,02/136392-7,0 2/136485-0,02/136486-9,02/136495-8,02/136498-2,02/136502-4 ,02/ 136512-1,02/136513-0,02/136521-0,02/136523-7,02/136526 -1,02/136527-0,02/136531-8,02/136539-3,02/136550-4,02/1365 51-2,02/136569-5,02/136582-2,02/136583-0,02/136641-1,02/13 6642-0,02/136650-0,02/137166-0,02/137169-5,02/137182-2,02/ 137224-1,02/137225-0,02/137266-7,02/137416-3,02/137450-3,0 2/137451-1,02/137453-8,02/137454-6,02/137455-4,02/137613-1 ,02/137628-0,02/137697-2,02/137914-9,02/137915-7,02/ 138895 -4,02/138896-2,02/138915-2,02/138926-8,02/138934-9,02/1389 35-7,02/138937-3,02/138938-1,02/139363-0,02/ 139369-9,02/13 9374-5,02/139397-4,02/139418-0,02/139436-9,02/139463-6,02/ 139464-4,02/139476-8,02/139477-6,02/ 139479-2, **********

MAX JOSEF REUSS STRENZEL
SECRETARIO GERAL

ESTADO DE SANTA CATARINA SECRETARIA DE ESTADO DO DESENVOLVIMENTO ECONÔMICO E INTEGRAÇÃO AO MERCOSUL JUNTA COMERCIAL DO ESTADO DE SANTA CATARINA - JUCESC

Ata Número: 809

Despachos de 17 de julho de 2002 DOCUMENTOS DEFERIDOS: SOCIEDADE ANONIMA FECHADA - EMPRESA PRIVADA: ALTERACAO:02/139487-3 Itau Winterthur Seguradora S/A, ATA DE REUNIAO DO CONSELHO DE ADMINISTRACAO:02/128292 -7 Angra Empreendimentos E Participações S/A,02/138930-6 C ia Jorge Zanatta,02/139022-3 Metalúrgica Duque S/A,02/1390 80-0 Campos Novos Energia S/A, EMPRESA PRIVADA - SOCIEDADE POR QUOTAS DE RESPONSABILIDADE LIMITADA: CONSTITUICAO/ CONT RATO:02/075434-5 Songer Automóveis Ltda,02/084897-8 Usinag em Moura Ltda,02/090318-9 Pomar E Sabor Comercio De Frutas Ltda,02/090440-1 Alvarenga Documentos Ltda,02/ 097199-0 Cjp Distribuidora De Alimentos Ltda,02/122515-0 Athelier Abc D as Arthes Ltda,02/123659-3 Hawai Móveis Ltda,02/123665-8 R odofuckner Ltda,02/124610-6 L C Rocha Junior & Cia Ltda Me ,02/124864-8 Transtruck Transportes E Serviços Ltda Me,02/ 126804-5 Facusse Gerenciamento De Imoveis Ltda,02/127962-4 K & J Furtado Ltda,02/128078-9 A Z Estofados Ltda,02/12809 6-7 Campos & Savi Informatica Ltda,02/128122-0 Gerencial-S c Contabilidade E Assessoria Empresarial Ltda,02/128252-8 Metalurgica Anca Ltda,02/128288-9 Ortodental Servicos E Cr edenciamentos Odontologicos Ltda,02/129216-7 Vastak Malhas Ltda,02/129243-4 Bar Vilmar Gonçalves Fernandes Ltda,02/13 0152-2 Construtora Lajeadense Ltda,02/130166-2 Ceac- Centr o Avançado Em Cardiologia Ltda,02/132294-5 Cafe Diario Ltd a,02/133849-3 Central Tele Entrega Ltda,02/134376-4 Bazar E Telemensagens Tres Coraçoes Ltda,02/134378-0 Aroeira Par ticipaçoes Ltda,02/134395-0 D & D Distribuidora De Aliment os Ltda,02/134425-6 Transportes Brunan Ltda,02/135793-5 Go b Comércio E Representações Ltda,02/135799-4 Locadora Fri zon Ltda,02/135849-4 Disbraplac Ltda,02/136111-8 Bar E La nchonete Sayuri Ltda Me,02/136178-9 Avidart Comunicação E Produção Gráfica Ltda,02/136327-7 Jsb Representações Ltda Me,02/136662-4 Geral Steel Representações Ltda,02/136735-3 Emprecon Ltda,02/136767-1 Hl Magazine Ltda Me,02/137200-4 Cirurgia Do Aparelho Digestivo De Santa Catarina Ltda,02/1 37713-8 Neimann E Werk Ltda,02/137937-8 Auto Posto Marceli nho Ltda,02/138943-8 Transportes Luar Ltda,02/139007-0 Pen sao Protegida Pequeno Mestre Do Horiente Ltda,02/139013-4 Ribeiro Comercio E Servicos Ltda,02/139055-0 Eletro Acesso rios Guesser Ltda,02/139066-5 Borracharia Scherer Ltda,02/ 139068-1 Transvilce Transportes Ltda,02/139072-0 Comercial Jubanski Ltda,02/142036-0 Casalli Copiadoras Ltda, ALTERAC AO:02/ 013605-6 Ramo Verde Representaçoes Comerciais Ltda,0 2/ 013609-9 Transportadora Fossatti Ltda,02/015439-9 Lourei ro E Loureiro Ltda Me,02/059289-2 Arte Mobilia Industria E Comercio De Moveis Ltda Me,02/075344-6 So Eletrica Ind E C om De Equipamentos Eletricos Ltda,02/075379-9 Riebraga Rep resentacoes Ltda,02/081592-1 Timbopel Papelaria E Equipame ntos Ltda,02/097227-0 Nichetti Materiais De Construção Ltd a,02/099989-5 Restaurante Vieira Ltda Me,02/102897-4 Serra na Distribuidora, Industria E Comercio Ltda,02/103063-4 La ges Informatica Ltda Epp,02/103754-0 Agrar Assistencia Tec nica Agricola Ltda,02/107572-7 Solar Materiais Eletricos L tda Me,02/108789-0 Engel Transportes E Turismo Ltda,02/109 242-7 Magazine Gian Ltda Me,02/109338-5 Restaurante Petrom ar Ltda Me,02/109403-9 Mercearia Uniao F M Ltda Me,02/ 1097 78-0 Bar E Lanchonete Star Dust Ltda Me,02/109812-3 Eletro Norte Automacao Industrial Ltda,02/118535-2 Daminelli Come rcio E Transportes De Petroleo Ltda,02/118541-7 S D Confec ções Ltda Me,02/119746-6 Sena Confeccoes Ltda Me,02/ 119932 -9 Do Carmo Schmitt Comercio E Representacoes Ltda Me,02/1 20559-0 Clube Recreativo J B V Ltda,02/120781-0 Centro De Formacao De Condutores Aprendiz Ltda,02/122508-7 Cesar Mov eis Ltda Me,02/122518-4 Madereira Floriani Ltda Me,02/1235 08-2 Estovel Moveis E Estofados Ltda Me,02/ 123605-4 Comerc ial Feragro Ltda Me,02/123606-2 V V R Motos Ltda Me,02/123 635-6 Aluminoide Esquadrias De Metal E Aluminio Ltda Me,02 /124228-3 Hangau'S Pizzaria Ltda Me,02/ 124476-6 Dawo Tecno logia Em Embalagens Ltd Me,02/124496-0 Rudnick Auto Pecas Ltda,02/124677-7 Camping Paraiso Ltda Me,02/128287-0 Merce aria Pacheco E Garcia Ltda Me,02/ 128408-3 Maxi Transportes Rodoviarios Ltda,02/128997-2 Stylu'S Aluguel Trajes Ltda Me,02/129237-0 Max Bar, Lanchonete E Restaurante Ltda Me,0 2/130140-9 C S Fotografias Ltda Epp,02/130167-0 Novacasa I ndustria E Comercio Ltda Me,02/ 130186-7 Lumioeste - Comérc io De Materiais Elétricos Ltda Me,02/130187-5 Tintas Ponte Serrada Ltda Me,02/130223-5 Tholken Transportes E Comercio Ltda Epp,02/130226-0 Panificio Paoflori Ltda,02/130229-4 F or Brasil Ltda Me,02/130230-8 Estrutural D'Agostini Ltda,0 2/130231-6 Cof Clinica Ortopedia Fraturas Joacaba Ltda,02/ 130974-4 Laboratorio Flor Do Campo Ltda Me,02/131848-4 Pos to Bandeirante Ltda,02/131906-5 Telbra Servicos Ltda,02/13 1959-6 Macedo E Strey Ltda,02/ 131981-2 Simone A Da Silva & Cia Ltda Me,02/132041-1 Borrachas Zequinha Ltda,02/132148-5 Closi Clinica Odontologica Social Integrada Ltda Me,02/1 32168-0 Plasticor Industria E Comercio De Tintas Ltda,02/1 33925-2 Adam La E Linha Ltda Epp,02/ 134040-4 Lisadri Confe ccoes Ltda Me,02/134143-5 Gibratur Transporte Escolar E Tu rismo Ltda Me,02/134145-1 Central Transfer Ltda,02/134247-4 Simas & Souza Ltda,02/134311-0 Planeta Polo Industria E Comercio Ltda Me,02/134374-8 Automatex Industria E Comerci o Ltda,02/134375-6 Datacomp Tecnologia E Serviços Ltda,02/ 134381-0 Viaggio Tur Serviços Ltda,02/134389-6 L M Aguas L tda,02/134429-9 M B Agência Marítima Ltda,02/134931-2 C T C Telecomunicacoes Ltda Me,02/135824-9 Gory Ane Flores Ltd a Epp,02/135843-5 De Vargas Representações Comerciais Ltda ,02/136508-3 Eletro Norte Automacao Industrial Ltda,02/136 598-9 Centro Comercial De Veiculos De Joinville Ltda Me,02 /136764-7 Detroit Brasil Ltda,02/136777-9 H R Cabeleireiro s Ltda Me,02/136783-3 Caiua Assessoria,Consultoria E Plane jamento Ltda,02/137190-3 Adomuller Comercio De Confeccoes Ltda Me,02/137218-7 Nove Irmaos Comercio De Alimentos Ltda .,02/137285-3 Hot Music Comercio De Discos Cd Ltda,02/1377 07-3 Respirar Centro De Medicina Respiratoria Ltda,02/1377 12-0 Multimeio Comunicacao Ltda,02/137748-0 Novo Modelo Mo veis Ltda Me,02/137750-2 I P C Tran Instituto Panamericano De Certificacao De Transito Ltda Me,02/137818-5 Vasconcelo s & Cia Ltda Me,02/137886-0 M E Martini Industrial Ltda,02 / 137921-1 Ferro Enamel Do Brasil Indústria E Comércio Ltda ,02/137999-8 Cenaeel Central Nacional De Energia Eolica Lt da,02/ 138906-3 Interativa Integradora De Soluções Ltda,02/ 138907-1 360networks Do Brasil Ltda,02/138920-9 Celio Jose Pedry & Cia Ltda Me,02/138959-4 Agro Campeche Limitada Me, 02/ 138974-8 Buzzamaq Comercio De Maquinas Ltda Me,02/13897 5-6 Clinica De Fisioterapia Timbo Ltda,02/139021-5 T D L V eiculos E Acessorios Ltda,02/139023-1 M H Administracao E Participacoes Ltda,02/139033-9 V T V Participacoes E Empre endimentos Ltda,02/139038-0 Setup Assistencia Tecnica Ltda Me,02/139059-2 Da Luz Neto Representacoes E Comercio Ltda, 02/139061-4 Jose Onilson Ferreira & Cia Ltda Me,02/139083-5 Nelson Passold Netto Servicos Medicos Ltda,02/139449-0 S osipa Audio E Video Ltda Me,02/139488-1 Pastelaria Sao Joa o Ltda Me,02/141044-5 Mbs Transportes Ltda,02/142058-0 Tes ta & Cia Ltda Me,02/142157-9 Comercio E Representacoes Dal l'Igna Ltda, EXTINCAO/DISTRATO:02/015442-9 Create D T P In formatica Ltda,02/075417-5 Comercio E Industria De Confecc oes Lucinei Ltda Me,02/075424-8 Barbieri, Barbieri & Cia L tda,02/109355-5 Kriva Malhas Ltda Me,02/118540-9 Mercado B om Gosto Ltda Me,02/126017-6 Restaurante Falcao Ltda Me,02 /129235-3 K R T Laboratorio De Protese Odontologico Ltda,0 2/ 134035-8 Linhas & Meadas Comercio E Representacoes Ltda, 02/134144-3 Bazar Charm Ltda Me,02/136390-0 Comercial Mari o Marinho Milke Ltda Me,02/136451-6 Caminhos Da Arte Artes anatos Ltda Me,02/137304-3 Barros & Krukoski Ltda Me,02/ 13 7625-5 Auto Eletrica G V Ltda Me,02/137633-6 Lopes Neto Al imentos Nacionais E Importados Ltda,02/137716-2 M B T Moda s Ltda Me,02/137717-0 Primo'S Pizzaria Ltda Me,02/ 137718-9 Comercio E Representacoes Borscheiter Ltda Me,02/ 138908-0 Ofici Car Comercio De Pecas Automotivas Ltda Me,02/ 139412-1 Sagres Consultoria E Implantacao De Redes E Servicos De Telecomunicacoes Ltda Me,02/139432-6 Rogatti E Garcia Ltda Me,02/139445-8 Empire Network Ltda, MICROEMPRESA: REENQUAD RAMENTO COMO EMPRESA:02/137749-9 I P C Tran Instituto Pana mericano De Certificacao De Transito Ltda Me,02/137924-6 F armacia Homeopatica Seiva Da Natureza Ltda Me,02/139450-4 Sosipa Audio E Video Ltda Me, MICROEMPRESA: ENQUADRAMENTO: 02/075476-0 Songer Automóveis Ltda,02/084906-0 Usinagem Mo ura Ltda,02/090319-7 Pomar E Sabor Comercio De Frutas Ltda ,02/090441-0 Alvarena Documentos Ltda,02/122516-8 Athelier Abc Das Arthes Ltda,02/ 123660-7 Hawai Móveis Ltda,02/12366 6-6 Rodofuckner Ltda,02/124486-3 Dawo Tecnologia Em Embala gens Ltda Me,02/

124611-4 L C Rocha Junior & Cia Ltda Me,02 /124865-6 Transtruck Transportes E Serviços Ltda Me,02/128 111-4 A Z Estofados Ltda,02/128290-0 Demarmo Comercio E Re presentacoes Ltda Me,02/128293-5 Metalurgica Anca Ltda,02/ 129217-5 Vastak Malhas Ltda,02/129244-2 Bar Vilmar Gonçalv es Fernandes Ltda,02/132293-7 Cafe Diario Ltda,02/133850-7 Central Tele Entrega Ltda,02/134377-2 Bazar E Telemensagen s Tres Coraçoes Ltda,02/134426-4 Transportes Brunan Ltda,0 2/ 134430-2 Simas & Souza Ltda Me,02/135792-7 Gob Comércio E Representações Ltda,02/135850-8 Disbrapac Ltda,02/136112 -6 Bar E Lanchonete Sayuri Ltda Me,02/136326-9 Jsb Represe ntações Ltda Me,02/136768-0 Hl Magazine Ltda Me,02/138944- 6 Transportes Luar Ltda,02/139014-2 Ribeiro Comercio E Ser vicos Ltda,02/139056-8 Eletro Acessorios Guesser Ltda,02/1 39067-3 Borracharia Scherer Ltda,02/139069-0 Transvilce Tr ansportes Ltda,02/139073-8 Comercial Jubanski Ltda,02/1410 52-6 Mbs Transportes Ltda,02/142037-8 Casalli Copiadoras L tda,02/142040-8 C.S.R Comercio De Vidros Ltda, EMPRESA DE PEQUENO PORTE: ENQUADRAMENTO:02/134396-9 D & D Distribuido ra De Alimentos Ltda, PROCURACAO:02/ 131905-7 Telbra Serviç os Ltda,02/132167-1 Plasticor Industria E Comercio De Tint as Ltda, FIRMA MERCANTIL INDIVIDUAL: CONSTITUICAO/CONTRATO :02/075396-9 Luiz Cardoso,02/115583-6 Dionisio Farias De A ndrade,02/122503-6 Altair Barboza Ramos,02/124902-4 Admar Pereira Brisamar Me,02/125989-5 Geraldo Manoel De Abreu,02 /125991-7 Guilherme Kotzias Aguiar,02/129203-5 Neldo Herma nn,02/ 129943-9 Alfeu Ferreira Me,02/130108-5 José Novello Me,02/ 130232-4 Tiago Luiz De Almeida Me,02/132008-0 Fabio Eduardo Vinholi,02/132265-1 Cristina Belotto,02/132478-6 J orge Bittencourt Junior,02/132480-8 Ana Maria Passos,02/13 2482-4 Jony Lourenço De Paula,02/132490-5 Marlene Teresinh a Falcao Cardoso,02/132500-6 Luciana Da Silva Comercio,02/ 133629-6 Joao De Oliveira Comercio,02/133818-3 Ricardo Alb erto Breuer,02/134379-9 Joacir Postai,02/135837-0 Tatiane Lasta,02/136769-8 Sonia Regina Quadras Disner Me,02/137801 -0 Fabio Junior B Lummertz,02/137994-7 Andrea Barbara Da S ilva,02/137997-1 Jeane Feitoza Silva,02/139057-6 Claudio K uster,02/139081-9 Alsiro Alcides Turatto,02/139112-2 Magal ly Cibely Silva,02/139137-8 Laudemir Saibert,02/139140-8 J Carvalho Bezerra Panificadora E Lanchonete,02/139146-7 Gen i Regina Da Silva,02/139379-6 Oseias Souza De Carvalho,02/ 142128-5 Adnilson Rafael Telles,02/142152-8 Alexandro Vogt , ALTERACAO:02/111661-0 Vereni De Lourdes Meurer Junckes M e,02/111679-2 Gizeli Silveira De Souza Me,02/115412-0 Voln ei Mrozinski Kristium,02/123633-0 Ivo Ferreira Me,02/12771 4-1 Zenaide Redivo Matiola Me,02/127715-0 Terezinha Camill o Padilha Me,02/128289-7 Eraldo Marcello Me,02/130188-3 Os mar Neres De Oliveira Me,02/130256-1 Jurema Verginia Tizzi ani Me,02/131145-5 Alechandre Jose Da Silva Me,02/131397-0 Carlos Alberto Napoleao Me,02/132033-0 Joao Sergio De Souz a Me,02/132166-3 Thais Pigozzi E Brito Me,02/132452-2 Jiov ani Pazini Paz Me,02/132523-5 Josinei Carlos Martins Me,02 / 134026-9 Tarcisio Richartz Me,02/135842-7 Iraci Fonseca M e,02/136554-7 Luiz Carlos Michels Me,02/136562-8 Priscila Montalto Concepcion Me,02/136595-4 Marlene Borba Me,02/ 137 735-9 Emerson Natalino Maciel Pereira Me,02/137977-7 Jose Estacio Me,02/138939-0 Neusa Da Silva Comerciante Me,02/13 9001-0 Helio Kleber Goulart,02/139045-2 Mario Roldao Macha do Me, EXTINCAO/DISTRATO:02/127804-0 Rogerio Da Silveira M ercearia Me,02/130255-3 Jurema Verginia Tizziani Me,02/134 239-3 Afonso Rockembach Me,02/134390- 0 Alzira Constantino Lobo Me,02/134391-8 Jandeir Marcelo Adriano Me,02/136536-9 Jairo Antonio Tormen Me,02/136537- 7 Vanessa Sonnemann Me,0 2/137810-0 Maria Isabel Fachim Tomasi Me,02/139076-2 Ricar do Alexandre Pinto De Lemos, MICROEMPRESA: ENQUADRAMENTO:0 2/075397-7 Luiz Cardoso,02/115584-4 Dionisio Farias De And rade,02/122504-4 Altair Barboza Ramos,02/124901-6 Admar Pe reira Brisamar Me,02/125990-9 Geraldo Manoel De Abreu,02/1 25992-5 Guilherme Kotzias Aguiar,02/129204-3 Neldo Hermann ,02/129944- 7 Alfeu Ferreira Me,02/130219-7 Valdir José Tol do Junior Me,02/ 130247-2 Tiago Luiz De Almeida Me,02/13200 6-3 Fabio Eduardo Vinholi,02/132264-3 Cristina Belotto,02/ 132479-4 Ana Maria Passos,02/132481-6 Jony Lourenço De Pau la,02/132491-3 Marlene Teresinha Falcao Cardoso,02/132495-6 Jorge Bittencourt Junior,02/132501-4 Luciana Da Silva Co mercio,02/133628-8 Joao De Oliveira Comercio,02/133819-1 R icardo Alberto Breuer,02/134380-2 Joacir Postai,02/135836-2 Tatiane Lasta,02/ 136779-5 Sonia Regina Quadras Disner Me ,02/137802-9 Fabio Junior B Lummertz,02/137995-5 Andrea Ba rbara Da Silva,02/ 137998-0 Jeane Feitoza Silva,02/139058-4 Claudio Kuster,02/ 139082-7 Alsiro Alcides Turatto,02/13911 3-0 Magaly Cibely Silva,02/139138-6 Laudemir Saibert,02/13 9141-6 J Carvalho Bezerra Panificadora E Lanchonete,02/139 147-5 Geni Regina Da Silva,02/139380-0 Oseias Souza De Car valho,02/142129-3 Adnilson Rafael Telles,02/142153-6 Alexa ndro Vogt, COOPERATIVA: ATA DE ASSEMBLEIA GERAL DE CONSTIT UICAO:02/109848-4 Coopertterj - Cooperativa De Transportes E Terraplanagem Da Região De Joinville, ATA DE ASSEMBLEIA GERAL ORDINARIA:02/114170-3 Cooperativa Imigrantes De Prod utores Rurais,02/137913-0 Cooperativa De Consumo Dos Empre gados Do Grupo Seara Ltda,*****

DOCUMENTOS EM EXIGENCIA:02 /075431-0,02/075432-9,02/075469-8,02/081569-7,02/081614-6, 02/081619-7,02/ 093790-3,02/093792-0,02/093793-8,02/093795-4,02/093800- 4,02/093803-9,02/100596-6,02/102223-2,02/11162 0-2,02/ 111628-8,02/111672-5,02/111673-3,02/111674-1,02/111 680- 6,02/111686-5,02/113026-4,02/120789-5,02/120866-2,02/1 22398-0,02/122415-3,02/122453-6,02/122520-6,02/122541-9,02 /122542-7,02/126000-1,02/127716-8,02/128086-0,02/128149-1, 02/128249-8,02/128254-4,02/128256-0,02/128264-1,02/128291- 9,02/129213-2,02/129222-1,02/129223-0,02/129224-8,02/12922 7-2,02/129228-0,02/130220-0,02/130221-9,02/130222-7,02/130 224-3,02/130225-1,02/130233-2,02/130237-5,02/130238-3,02/1 30246-4,02/130253-7,02/131717-8,02/131923-5,02/132204-0,02 /132291-0,02/132295-3,02/132324-0,02/132325-9,02/132370-4, 02/132371-2,02/132386-0,02/132503-0,02/133852-3,02/136142- 8,02/136148-7,02/136534-2,02/136535-0,02/136558-0,02/13655 9-8,02/136566-0,02/136568-7,02/136572-5,02/136591-1,02/136 592-0,02/136599-7,02/137369-8,02/137531-3,02/137629-8,02/1 37639-5,02/137642-5,02/137644-1,02/137647-6,02/137911-4,02 /137912-2,02/137920-3,02/137923-8,02/137935-1,02/138904-7, 02/138911-0,02/138912-8,02/138913-6,02/138917-9,02/138918- 7,02/138921-7,02/138962-4,02/138963-2,02/138973-0,02/13900 5-3,02/139026-6,02/139074-6,02/139093-2,02/139094-0,02/139 361-3,02/139429-6,02/139430-0,02/139496-2,02/142039-4,02/1 42041-6,02/142042-4,02/142095-5,02/142096-3,02/142097-1,02 /142150-1,02/142154-4,02/142156-0,02/142158-7,02/142419-5, **********

MAX JOSEF REUSS STRENZEL
SECRETARIO GERAL

ESTADO DE SANTA CATARINA SECRETARIA DE ESTADO DO DESENVOLVIMENTO ECONÔMICO E INTEGRAÇÃO AO MERCOSUL JUNTA COMERCIAL DO ESTADO DE SANTA CATARINA - JUCESC

Ata Número: 810

Despachos de 18 de julho de 2002 DOCUMENTOS DEFERIDOS: SOCIEDADE ANONIMA ABERTA - COM CONTR OLE ACIONARIO PRIVADO: ATA DE REUNIAO DE DIRETORIA:02/1343 67-5 Sul America Companhia Nacional De Seguros E Previdenc ia,02/134368-3 Sul America Aetna Seguros E Previdencia S/A ,02/134372-1 Bunge Alimentos S/A, ATA DE REUNIAO DO CONSEL HO DE ADMINISTRACAO:02/ 134058-7 Teka Tecelagem Kuehnrich S /A,02/138611-0 Cremer S/A, SOCIEDADE ANONIMA FECHADA - EMP RESA PRIVADA: ATA DE ASSEMBLEIA GERAL EXTRAORDINARIA:02/13 8593-9 Terrepar Industria E Comercio S/A, ATA DE ASSEMBLEI A GERAL ORDINARIA E EXTRAORDINARIA:02/124393-0 Focus Inves timentos S/A, ATA DE REUNIAO DE DIRETORIA:02/134369-1 Sul America Companhia Nacional De Seguros,02/134370-5 Sul Amer ica Terrestres Maritimos E Acidentes Companhia De Seguros, 02/ 134371-3 Sul America Companhia Nacional De Seguros, ATA DE REUNIAO DO CONSELHO DE ADMINISTRACAO:02/ 126052-4 Perdig ao Agroindustrial S/A,02/128169-6 Rooster S/ A Industria De Equipamentos,02/128302-8 Cecrisa Revestimentos Cerâmicos S /A,02/128303-6 Cecrisa Revestimentos Cerâmicos S/A,02/1391 56-4 Intelbras S/A Indústria De Telecomunicações Eletrônic a Brasileira, EMPRESA PRIVADA - SOCIEDADE POR QUOTAS DE RE SPONSABILIDADE LIMITADA: CONSTITUICAO/CONTRATO:02/014134-3 Transportadora Maria Wanni Ltda,02/081101-2 Comercio De Ca rnes E Derivados Machado Ltda,02/084934-6 Papelaria E Brin quedos Vó Tabita Ltda,02/101525-2 Edificasa Construções Lt da,02/111626-1 Pedroso Serviços De Telecomunicações Ltda,0 2/111672-5 Aic Cor Argamassas Ltda,02/113097-3 Radija Conf eccoes Ltda,02/113182-1 Nelson Tomio & Cia Ltda,02/113196- 1 Veste Noiva Ltda,02/113198-8 Memi Informatica Ltda,02/11 3202-0 Leske & Klaar Ltda,02/113204-6 Fachini & Cia Ltda,0 2/ 118550-6 Blue Malhas E Confecçoes Ltda,02/119847-0 Metal urgica I S Ltda,02/120334-2 Madrugadao Lanches Ltda,02/122 522-2 Eletro Aspl Ltda,02/122545-1 Madeireira Gracietti Lt da,02/123717-4 Vesin Móveis Ltda,02/124744-7 Jomario Repre sentações Ltda Me,02/124796-0 Sociedade Ensino Superior Jo inville Ltda,02/124888-5 Martinho'S Rotiserrie Ltda Me,02/ 124971-7 Pointer Sisters Comércio De Confecções Ltda Me,02 /125745-0 Mljm Comercio Do Vestuario Ltda,02/126023-0 Terc eirizacao De Calcados Fama Ltda,02/126807-0 Esr Empreiteir a De Servicos E Representacoes Ltda,02/128086-0 Rosa & Mor aes Ltda,02/128137-8 Pvclass Industria E Comercio Ltda,02/ 128139-4 Casa Di Frango Ltda,02/128171-8 Emsr Representaco es Comerciais Ltda,02/128173-4 Star Bike Ltda,02/128333-8 Gs Artesanato Ltda,02/128914-0 Agropecuaria Suilene Ltda,0 2/ 128916-6 D'Julie Bazar Ltda,02/129036-9 Studio A Cabelei reiros Ltda,02/129246-9 Mercearia Centenario Ltda,02/12925 2-3 Metalquality Industria De Churrasqueiras Ltda,02/13007 6-3 Mp Construções Ltda Me,02/130273-1 Estofaria Montebel ler Ltda Me,02/130284-7 De Moura Transportes E Turismo Lt da Me,02/130317-7 Churrascaria Cechetti Ltda Me,02/131056-4 Centro De Educação Infantil Erwm Ltda,02/131781-0 Constr utora E Incorporadora Brandel Ltda,02/131923-5 Construtora Kleis E Cia Ltda,02/132021-7 Arquitettos Industria E Comer cio De Tintas Ltda,02/132208-2 Auto Lavaçao Costa Esmerald a Ltda,02/132241-4 Ferragem Benvenutti Ltda,02/132333-0 De ny Car Ltda,02/132335-6 Usa College Curso De Idiomas Ltda, 02/132386-0 Malburg & Martignone Ltda,02/132458-1 Pinheiro & Brandao Corretora De Seguros E Consultoria Imobiliaria L tda,02/133512-5 Rangel & Minozzo Clinica De Fisioterapia L tda,02/134393-4 Comercial Eloi Porcinio Da Silva Ltda,02/1 34411-6 R G D Assessoria Empresarial Ltda,02/134440-0 D F V Representaçoes Ltda,02/134441-8 L G Gas Ltda,02/134442-6 Dudalita Representaçoes Comerciais Ltda,02/134447-7 Jaragu a Fenix Videoloterias Ltda,02/134454-0 Angla Serviços Cont abeis Ltda,02/134469-8 Marques & Martins Ltda,02/134927-4 Bar Aconchego Do Gaucho Ltda,02/136021-9 Microfeet Comérci o E Manutenção E Produtos Eletronicos Ltda Me,02/136094-4 Acrópole Empreendimentos Imobiliários Ltda,02/136232-7 Sul bandeiras Comércio Ltda Me,02/136892-9 Meurer Tele Entrega Ltda Me,02/137102-4 Imf Emergencias Eletricas Ltda,02/1376 65-4 Yello'S Comercio Do Vestuario Ltda,02/137960-2 Ecolix o Empresa De Coleta Compostagem Reciclagem E Tratamento De Lixo Ltda,02/137965-3 Mini Mercado Divineia Ltda,02/137974 -2 Futura Serigrafia Ltda,02/138586-6 Auto Posto Soledade Ltda,02/138678-1 Supermercado Beirao Ltda,02/138682-0 Jm C omercio De Produtos Coloniais Ltda,02/138964-0 Restaurante Tenconi Ltda,02/138969-1 Farmacia E Drogaria Marques Ltda, 02/139028-2 Dma Distribuidora De Generos Alimenticios Ltda ,02/139052-5 L & Lq Consultoria Ltda,02/139053-3 Star Pres tadora De Servicos Ltda,02/139101-7 B K M Termoequipamento s Ltda,02/139154-8 Banaverde Agrocomercial Ltda,02/139500- 4 Schneider Sistemas De Informacao Ltda,02/139596-9 Premiu m Telecom Ltda, ALTERACAO:02/013610-2 Nilso Jose Berlanda & Cia Ltda,02/015438-0 Golden Style Aluguel De Roupas Ltda Me,02/015446-1 Empreendimentos Turisticos Das Americas Ltd a,02/084952-4 J P C Ltda Me,02/101738-7 Sct Servico De Cir urgia E Traumatologia Buco Maxilo Facial Ltda,02/ 107512-3 Estofaria Canossa Ltda Me,02/107573-5 Auto Posto 29 Ltda M e,02/108786-5 Seg Kar Corretora De Seguros Ltda,02/ 109073-4 Loja Marazul Ltda Me,02/109629-5 Maquifer Manutencao De Ferramentas Eletricas Ltda,02/111565-6 Pdsmmil Prestadora De Serviços Ltda,02/111660-1 Una Grupo Editorial Ltda Me,0 2/113164-3 Aziza Idiomas Ltda,02/113195- 3 Longa Vida Comer cio E Representacoes Ltda Me,02/113200- 3 Ituseg Corretora De Seguros Ltda,02/114636-5 Ana Alice Fernandes E Cia Ltda Me,02/118416-0 Ceramica Monteiro Ltda Epp,02/118463-1 Sans er Industria E Comercio Ltda Me,02/ 118579-4 Confeccoes Rej ean Ltda Me,02/118582-4 Aspekto - Comunicação Ltda,02/1191 89-1 Industria De Confeccoes Tonolli Ltda Epp,02/119621-4 Fibra Brasil Textil Ltda Epp,02/119745- 8 Loja De Convenien cia Monica Ltda Me,02/122539-7 Perfeita Boutique Ltda Me,0 2/122550-8 Vitale Participacoes E Empreendimentos Ltda,02/ 123654-2 Vitralsul Ltda Epp,02/123656-9 Ribeirivo Transpor tes Ltda Me,02/123657-7 Colunata Comercial Ltda Me,02/123 663-1 Panificadora E Confeitaria Marianne Ltda,02/124293-3 Centro De Formação De Condutores Ativa Ltda,02/125995-0 Li vraria Crista Ltda Me,02/125996-8 Refrigatti Refrigeracao Fraiburgo Ltda Me,02/126001-0 Lanchonete E Restaurante Ser vebem Ltda Me,02/126046-0 Bmk Pro Industria Grafica Ltda,0 2/126806-1 Jotade Servicos De Construcao E Representacoes Ltda,02/127994-2 J C Barbosa Comercio Ltda Me,02/128087-8 Madeplay Servicos De Amostras Ltda Epp,02/128094-0 Protege s Corretora De Seguros Ltda,02/128174-2 Ferrocril Comercio Ltda,02/128183-1 Gavima Industria E Comercio De Confeccoes Ltda Me,02/128294-3 Sacolao Das Linhas E Aviamentos Ltda,0 2/128300-1 Injecarb Ltda Me,02/128329-0 Mini Mercado Flore ncia Ltda Me,02/ 128360-5 Juri Comercio Ltda Me,02/128362-1 Mecanica Dagostim Ltda Me,02/128380-0 Usisul Prestadora De Servicos Ltda Me,02/128391-5 Crema Engenharia Ltda,02/1283 92-3 Caravaggio Carpintaria Metalica Ltda,02/128393-1 Com De Te-

cidos E Confeccoes Buzanelo Ltda Me,02/128396-6 Tiago Presentes E Games Ltda Me,02/128409-1 Maxi Transportes Rodoviarios Ltda,02/128973-5 D C A Borrachas Ltda Me,02/128984-0 Lima Rosa Comercial Ltda Me,02/129021-0 Carlos A Guths Comercio E Representaçoes Ltda,02/129027-0 Behling Representaçoes Ltda,02/129044-0 Comercio De Produtos Alimenticios Lostada Ltda Epp,02/129240-0 Lanchonete Reitz Burger Ltda Me,02/129248-5 Mega Lanches Amizade Ltda Me,02/129969-2 Co nstrutora Sao Sebastiao Ltda Me,02/130057-7 Tesla Comercia l Ltda Epp,02/130262-6 Industria E Comercio E Lacticinios Oliveira Ltda,02/130272-3 Grafica Dalla Rosa Ltda,02/13028 2-0 Lavagem E Lubrificacao Arco Verde Ltda Me,02/130309-6 Lojas Bela Ltda Me,02/130315-0 Supermercado Domanski Ltda Epp,02/131889-1 Imobiliaria Itapema Ltda,02/131980-4 Darim ana Industria Comercio Importacao E Exportacao Ltda,02/132 130-2 Rocha & Mendes Ltda Me,02/132209-0 Costa Sul Pescado s Ltda,02/132242-2 System Mud Industria E Comercio Ltda,02 /132323-2 Cunha Comercio De Artefatos De Couro E Confeccoe s Ltda Me,02/132345-3 Grafica 99 Ltda Me,02/132364-0 Macoe iva Material De Construcao Ltda Epp,02/132496-4 Cch Tour T urismo Ltda,02/132516-2 Bonaparte Vetreria Di Murano Ltda Me,02/132517-0 A D N Fisio Fisioterapia Ltda,02/132529-4 C ury Figueiredo Comercio De Automoveis Ltda,02/132530-8 S R Comercio De Produtos Infantil Ltda Epp,02/132556-1 Comerci al De Moveis Brasilia Ltda,02/132608-8 Laboratorio De Prot ese Odontologica Guimaraes Ltda,02/132610-0 Incorporadora E Construtora Plascencia & Castagnaro Ltda,02/133520-6 Dar win Servicos Ltda Me,02/133823-0 Restaurante Rabaiolli Ltd a Me,02/133827-2 Zimmer & Viega Ltda Me,02/133876-0 Transp ortes Rodoviario Alvorada Ltda Me,02/133994-5 T M A Infor matica Ltda Epp,02/134131-1 Roka Representacoes E Comercio Ltda Me,02/134148-6 Thida'S Comercio De Mercadorias Ltda M e,02/134152-4 Mini Mercado Chaves Ltda Me,02/ 134155-9 Mine ração Brandão Ltda,02/134204-0 Pommer Car Comercio E Repre sentaçoes Ltda,02/134241-5 Softbras Softwares Ltda,02/1342 42-3 Odair Corretagem De Seguros Ltda,02/134246-6 Dismac D istribuidora De Materiais De Construcao Ltda,02/134392-6 T extai Industria Textil Ltda,02/ 134412-4 Metalurgica Massar anduba Ltda Me,02/134413-2 Vizzano Design Moveis Ltda Me,0 2/134415-9 Comercial Germanico Ltda Me,02/134416-7 Panific adora E Confeitaria Tita Ltda Me,02/134417-5 Maas Assessor ia & Serviços Em Informatica Ltda,02/134418-3 Alcomet Alum inio Ltda,02/ 134419-1 Celeiro Automoveis De Particulares L tda Me,02/ 134421-3 Campos D'Italia Pecas E Servicos Ltda M e,02/134445-0 Getres Industria Textil Ltda Me,02/134449-3 Nort Comercio De Produtos De Informatica Ltda Me,02/134450 -7 Facrise Pasta E Papel Ltda,02/134451-5 Eletrica Zata Lt da Me,02/134452-3 Gulas Delicias Ltda Me,02/134453-1 Diffe re Confeccoes Ltda Me,02/134456-6 W C M Importacao E Comer cio Ltda,02/ 134457-4 A L D F Participacoes Ltda,02/134458-2 Via Livre Administradora De Bens Ltda,02/134459-0 Refril ux Refrigeraçao Ltda Me,02/134460-4 Bem Servir Ltda Me,02/ 134462-0 Barbaline Confeccoes E Calcados Ltda,02/134463-9 Recanto Agua Verde Ltda Me,02/134464-7 A Set Filme E Video Ltda Me,02/134465-5 Moveis E Decoracoes Rodeio Ltda Epp,02 / 134470-1 Formaggio Va Benne Ltda Me,02/134471-0 M C B Cen tro De Estudos De Idiomas Ltda Epp,02/134920-7 Gondorek R estaurante E Mercado Ltda Me,02/134930-4 Qualificada Manut enção E Servicos Eletronicos Ltda Me,02/136097-9 Bapo - Pr ojetos E Decorações Ltda Me,02/136381-1 M V O Embalagens L tda,02/136788-4 Prumo Consultoria Empresarial Ltda,02/1368 16-3 Rapido Joinvilense De Transportes Ltda,02/137115-6 Ne w Line Projetos E Produtos Metalurgicos Ltda Me,02/137227-6 Braslimpur Limpeza Urbanizacao E Servicos Ltda,02/137476 -7 Previsc Serviços De Administraçao Consultoria E Assesso ria Em Previdencia Ltda,02/137626-3 Qualiquimica Produtos E Equipamentos De Laboratorio Ltda Me,02/137649-2 Jazmin I mport Ltda,02/137794-4 Maroplast Industria E Comercio De Plasticos Ltda Me,02/137957-2 Distribuidora Maritima Porto De Sao Francisco Ltda,02/137961-0 Ferreira & Sebold Ltda M e,02/137968-8 Smart Video Locadora Ltda Me,02/138001-5 Zul ma Noivas Ltda Me,02/138576-9 Muller Bike Ltda Me,02/13858 5-8 Madeireira Troncal Ltda Me,02/138595-5 Distribuidora C ombustiveis Saara Ltda,02/138614-5 Construtora E Incorpora dora Cadori Ltda,02/138933-0 Clinica Fisiodinamika Ltda Me ,02/138948-9 Armazem Fundamental Ltda,02/138971-3 Bebber H otel Ltda,02/139006-1 Livraria E Papelaria Energia Ltda Me ,02/139044-4 A S V Administracao E Supervisao De Vendas Lt da,02/139077-0 Colony Assessoria Marketing E Corretagens D e Seguros Ltda,02/139084-3 Rovitex Industria E Comercio De Malhas Ltda,02/139090-8 Mb & B Solucoes Em Bordados Ltda,0 2/139100-9 Granja Monte Carvalho Ltda,02/139600-0 Loja Ita iopolis Ltda Me,02/142168-4 G O S Comercio De Moveis Ltda Me, EXTINCAO/DISTRATO:02/079987-0 Admcon Administradora De Condominios Ltda Me,02/109268-0 Maldonado Joinville Distri buidora De Auto Pecas Ltda,02/113191-0 Comercio De Cosmeti cos Mais Voce Ltda Me,02/113201-1 Bongiolo E Meira Ltda,02 /118802-5 Pneus Rovaris Ltda Me,02/ 124389-1 Cris Grafica E Editora Ltda Me,02/124613-0 Trattoria Costeggiare Ltda Me, 02/124711-0 Copiatec Assistencia Tecnica Ltda Me,02/127278 -6 Representacoes Enriconi Ltda Me,02/ 128105-0 Pagani Auto Eletrica E Transportes Ltda Me,02/ 128256-0 Comercio De Gas Ferrari Ltda Me,02/130037-2 A R J Madeiras Ltda,02/130311-8 Daleaste Representações Ltda Me,02/131785-2 Farmacia Gua ragni Ltda Me,02/134046-3 Malhas Cecon Ltda Me,02/139011-8 Longo Comercio De Confeccoes Ltda Me,02/139388-5 Amora Com E Repr Ltda Me,02/139502-0 Vendrame Servicos E Consultoria Em Informatica Ltda,02/143661-4 Clodel Representacoes Ltda , MICROEMPRESA: REENQUADRAMENTO COMO EMPRESA:02/142506-0 I nstrucom Comercio E Representacoes Ltda Me,02/142507-8 Ach aiah Comercio E Representacoes Ltda Me, MICROEMPRESA: ENQU ADRAMENTO:02/014135-1 Transportadora Maria Wanni Ltda,02/0 81102-0 Comercio De Carnes E Derivados Machado Ltda,02/084 933-8 Papelaria E Brinquedos Vó Tabita Ltda,02/111627-0 Pe droso Serviços De Telecomunicações Ltda,02/113098-1 Radija Confeccoes Ltda,02/ 113183-0 Nelson Tomio & Cia Ltda,02/113 197-0 Veste Noiva Ltda,02/113199-6 Memi Informatica Ltda,0 2/113203-8 Leske & Klaar Ltda,02/113205-4 Fachini & Cia Lt da,02/118551-4 Blue Malhas E Confecçoes Ltda,02/119848-9 M etalurgica I S Ltda,02/120335-0 Madrugadao Lanches Ltda,02 /122533-8 Eletro Aspl Ltda,02/122546-0 Madeireira Graciett i Ltda,02/ 123718-2 Vesin Móveis Ltda,02/124743-9 Jomario R epresentações Ltda Me,02/124981-4 Pointer Sisters Comércio De Confecções Ltda Me,02/125744-2 Mljm Comercio Do Vestuar io Ltda,02/126024-9 Terceirizacao De Calcados Fama Ltda,02 / 128149-1 Rosa & Moraes Ltda,02/128151-3 Pvclass Industria E Comercio Ltda,02/128234-0 Star Bike Ltda,02/128365-6 Gs Artesanato Ltda,02/128368-0 Casa Di Frango Ltda,02/128915-8 Agropecuaria Suilene Ltda,02/128917-4 D'Julie Bazar Ltda ,02/129037-7 Studio A Cabeleireiros Ltda,02/129247-7 Merce aria Centenario Ltda,02/129253-1 Metalquality Industria De Churrasqueiras Ltda,02/130077-1 Mp Construções Ltda Me,02/ 130274-0 Estofaria Montebeller Ltda Me,02/130285-5 De Mour a Transportes E Turismo Ltda Me,02/130318-5 Churrascaria C echetti Ltda Me,02/131057-2 Centro De Educação Infantil Er wm Ltda,02/132225-2 Auto Lavaçao Costa Esmeralda Ltda,02/ 1 32240-6 Ferragem Benvenutti Ltda,02/132387-9 Malburg & Mar tignone Ltda,02/134394-2 Comercial Eloi Porcinio Da Silva Ltda,02/134455-8 Angla Serviços Contabeis Ltda,02/134928-2 Bar Aconchego Do Gaucho Ltda,02/136022-7 Microfeet Comérci o E Manutenção E Produtos Eleteronicos Ltda Me,02/ 136233-5 Sulbandeiras Comercio Ltda Me,02/136793-0 Martinho'S Rotis erie Ltda Me,02/136893-7 Meurer Tele Entrga Ltda Me,02/13 7666-2 Yello'S Comercio Do Vestuario Ltda,02/ 137966-1 Mini Mercado Divineia Ltda,02/137975-0 Futura Serigrafia Ltda,0 2/138002-3 Argacon Industria E Comercio De Argamassas Ltda ,02/138587-4 Auto Posto Soledade Ltda,02/ 138676-5 Ponte Ce m Lanches E Porcoes Ltda,02/138679-0 Supermercado Beirao L tda,02/138683-8 Jm Comercio De Produtos Coloniais Ltda,02/ 138965-9 Restaurante Tenconi Ltda,02/ 138970-5 Farmacia E D rogaria Marques Ltda,02/139029-0 Dma Distribuidora De Gene ros Alimenticios Ltda,02/139054-1 Star Prestadora De Servi cos Ltda,02/139155-6 Banaverde Agrocomercial Ltda,02/13959 7-7 Premium Telecom Ltda, EMPRESA DE PEQUENO PORTE: ENQUAD RAMENTO:02/111673-3 Aic Cor Argamassas Ltda,02/118464-0 Sa nser Industria E Comercio De Metais Ltda Me,02/128002-9 J C Barbosa & Cia Ltda Me,02/130056-9 Tesla Comercialtda Epp ,02/130321-5 Supermercado Domanski Ltda Epp,02/ 132020-9 Ar quitettos Industria E Comercio De Tintas Ltda,02/ 134410-8 T M A Informatica Ltda Epp,02/134448-5 Jaragua Fenix Video loterias Ltda,02/139025-8 Trindade Comercial De Alimentos Ltda Me, PROCURACAO:02/136179-7 Avidart Comunicação E Prod ução Gráfica Ltda, FIRMA MERCANTIL INDIVIDUAL: CONSTITUICA O/CONTRATO:02/015444-5 Marlei Pedrosini,02/015448-8 Mariza Stempcosqui,02/075465-5 Valmir Benjamin,02/081627-8 Neiva Cavichiolli Cousseau,02/ 122511-7 Maria Eloy Wanginiak,02/1 22513-3 Sandra Regina Varaschin,02/123699-2 Cristiane Mart ins Paes,02/124780-3 Jair De Oliveira Wiskeria Me,02/12501 9-7 Conceição Reinert Me,02/ 125021-9 Elis Regina Soares Vi cente Me,02/126035-4 Silvino Wurges,02/126050-8 Pedro De S ouza Costa,02/128177-7 Tales Fabricio Goulart Pereira,02/1 28334-6 Elizete Serafim Zaccaron,02/130189-1 Valdir José T oldo Junior Me,02/132351-8 Carlos Alberto Alves Livraria,0 2/132540-5 Janete Vansin,02/ 134443-4 Ilena Kirschner,02/13 4894-4 Adenir Dos Santos,02/ 138008-2 Joselito Altair Soare s,02/138634-0 Everton Rodrigo Pacheco,02/138639-0 Diego Im idio Amorim,02/138660-9 Enio Vanderlei Machado,02/139015-0 Ana Dair Bruggemann,02/ 139419-9 Anderson Mario De Souza,02 /139586-1 Eugenio Tchornei,02/139591-8 Jaime Jorge Schutte r,02/139593-4 Sirlei Terezinha Dias Pereira,02/143513-8 Ri cardo Alexandre De Matos,02/143522-7 Janaine Luciana Cutol o Fawakhiri, ALTERACAO:02/075485-0 Delides Da Silva Me,02/ 081639-1 Adail Jose Lima Da Luz Me,02/081647-2 Jose Vantui r Madalosso Me,02/113189-9 Albertina Machado Pereira Me,02 /118318-0 Rita De Cassia Dos Reis Me,02/118583-2 Luiz Vagn er Da Silva Me,02/119749-0 Magali Catarina De Azevedo Me,0 2/122517-6 Joao Da Silva Muniz O Baixinho Me,02/122519-2 S andra Aparecida Alves Dos Santos Me,02/126004-4 Mahmud Abd Suleiman Abdel Qader,02/126032-0 Rita De Cassia Dos Reis M e,02/126798-7 Suzete Aparecida Muniz Me,02/126916-5 Ivone Borges Goulart Me,02/127716-8 Terezinha Camillo Padilha Me ,02/128158-0 Jose Carlos Guimaraes Me,02/128297-8 Tania Re gina Savaris Amboni Me,02/128299-4 Michel Geremias Estevam Me,02/130277-4 Severino Jaime Schmidt Epp,02/130319-3 Alta ir Jose Rottava Me,02/132571-5 Fernanda Dos Santos Panific adora Me,02/134029-3 Neudo Dantas De Souza Me,02/134422-1 Susana Degang Me,02/134427-2 Nilson Sehnem Me,02/ 134428-0 Elaine Crstina Degiacometti Me,02/134446-9 Francisco Alves Feitosa Junior Me,02/134892-8 Jandelino Pozzo Me,02/ 135829 -0 Ivanir Maria Machado Me,02/136760-4 Katiana Rocha Macha do Me,02/136797-3 Doraci Menegheli Me,02/ 136817-1 Gabriel Vieira Me,02/136830-9 Luciano Deca Campos Me,02/137699-9 D eulzir Bedin Genovez Epp,02/137715-4 Elisabete Baumgart Me ,02/139590-0 Olivia Oracz Nalevaia Me,02/ 139595-0 Ladimir Voigt Me,02/139598-5 Nicolau Jose Popovicz Epp, EXTINCAO/D ISTRATO:02/113187-2 Fabiano Andre Schmidt Me,02/113188-0 I rma Stupp Me,02/118545-0 Everson Leonardelli Costa Me,02/1 22547-8 Valdemar Oderdenge,02/ 123658-5 Dirceu Martins Me,0 2/127540-8 Marcos Antonio Marocco Me,02/128361-3 Jorge Sav i Possamai Me,02/132552-9 Alcyone Reggiani Me,02/132555-3 Maria Theodora Waltrick De Bem Me,02/132585-5 Domingas Gua ragni Me,02/134461-2 Shirley Espindola Schlei Me,02/136082 -0 Heloisa Alves Rocha Me,02/137363-9 Ricardo Jose Vaz Me, 02/137938-6 Felipe Jose Baumgarten Me,02/138004-0 Ana Mari a Dos Vales De Araujo Me,02/138697-8 Vitorina Lucia Guesse r Elias Me,02/138947-0 Luiz Fernando Garcia Me,02/139095-9 Marcelo C. Marcolin Me, MICROEMPRESA: ENQUADRAMENTO:02/015 445-3 Marlei Pedrosini,02/015449-6 Mariza Stempcosqui,02/0 75473-6 Vamir Benjamin,02/075486-8 Delides Da Silva Me,02/ 081628-6 Neiva Cavichioli Cousseau,02/122512-5 Maria Eloy Wanginiak,02/122514-1 Sandra Regina Varaschin,02/123700-0 Cristiane Martins Paes,02/124779-0 Jair De Oliveira Wisker ia Me,02/125020-0 Conceição Reinert Me,02/125022-7 Elis Re gina Soares Vicente Me,02/126036-2 Silvino Wurges,02/12605 1-6 Pedro De Souza Costa,02/128223-4 Tales Fabricio Goular t Pereira,02/128371-0 Elizete Serafim Zaccaron,02/130219-7 Valdir José Toldo Junior Me,02/132334-8 Carlos Alberto Alv es Livraria,02/132539-1 Janete Vansin,02/134444-2 Ilena Ki rschner,02/ 134472-8 Francisco Alves Feitosa Junior,02/1348 95-2 Adenir Dos Santos,02/136794-9 Everson Medeiros Me,02/ 138635-8 Everton Rodrigo Pacheco,02/138640-4 Diego Imidio Amorim,02/ 138661-7 Enio Vanderlei Machado,02/139016-9 Ana Dair Bruggemann,02/139420-2 Anderson Mario De Souza,02/139 587-0 Eugenio Tchornei,02/139592-6 Jaime Jorge Schutter,02 / 139594-2 Sirlei Terezinha Dias Pereira,02/143514-6 Ricard o Alexandre De Matos,02/143523-5 Janaine Luciana Cutolo Fa wakhiri, EMPRESA DE PEQUENO PORTE: ENQUADRAMENTO:02/130278 -2 Severino Jaime Schmidt Epp, PROCURACAO:02/128369-9 Mich el Geremias Estevam Me, COOPERATIVA: ATA DE ASSEMBLEIA GER AL ORDINARIA:02/122494-3 Cooperativa De Credito Rural São Joaquim,02/126006-0 Cooperativa Dos Suinucultores De Lacer dopolis,02/137821-5 Capcooper Cooperativa De Servicos E Co nfeccoes, ATA DE ASSEMBLEIA GERAL EXTRAORDINARIA:02/122493 -5 Cooperativa De Credito Rural São Joaquim,02/126009-5 Co operativa De Eletrificação Rural De Treviso,02/134210-5 Co opernutri Cooperativa De Nutricionistas,02/139102-5 Cooper ativa Dos Produtores Rurais De Fraiburgo, ATA DE ASSEMBLEI A GERAL ORDINARIA E EXTRAORDINARIA:02/138693-5 Cooperativa De Economia E Credito Mutuo Germer Ltda,***** DOCUMENTOS E M EXIGENCIA:02/013604-8,02/013613-7,02/ 051408-5,02/075436-1,02/075466-3,02/075467-1,02/075470-1,02/075471-0,02/07547 4-4,02/075477-9,02/075478-7,02/ 084945-1,02/090309-0,02/110 324-0,02/111631-8,02/111632-6,02/111640-7,02/111648-2,02/1 11659-8,02/112628-3,02/

112653-4,02/115311-6,02/117157-2,02 /118534-4,02/118542-5,02/118543-3,02/118547-6,02/118548-4, 02/118549-2,02/118581-6,02/122535-4,02/122536-2,02/122538-9,02/122543-5,02/123620-8,02/124477-4,02/124967-9,02/12502 8-6,02/125788-4,02/125789-2,02/125907-0,02/125908-9,02/126 002-8,02/126014-1,02/126025-7,02/126026-5,02/128295-1,02/128305-2,02/128330-3,02/128336-2,02/128337-0,02/128355-9,02/128356-7,02/128357-5,02/128367-2,02/128370-2,02/128375-3,02/128379-6,02/128383-4,02/128384-2,02/128385-0,02/128387-7,02/128397-4,02/128453-9,02/129256-6,02/129257-4,02/129259-0,02/130263-4,02/130264-2,02/130271-5,02/130275-8,02/130276-6,02/130279-0,02/130280-4,02/130281-2,02/130316-9,02/131409-8,02/131516-7,02/132287-2,02/132295-3,02/132298-8,02/132363-1,02/132373-9,02/132459-0,02/132462-0,02/132468-9,02/132489-1,02/132536-7,02/132545-6,02/132546-4,02/132570-7,02/134905-3,02/134907-0,02/134915-0,02/134916-9,02/134937-1,02/134938-0,02/136318-8,02/136363-3,02/136364-1,02/136568-7,02/136656-0,02/136659-4,02/136660-8,02/136661-6,02/136772-8,02/136775-2,02/136778-7,02/136782-5,02/136784-1,02/136786-8,02/136787-6,02/137126-1,02/137127-0,02/137318-3,02/137630-1,02/137806-1,02/137807-0,02/137808-8,02/137809-6,02/137927-0,02/137932-7,02/137944-0,02/137947-5,02/137952-1,02/137962-9,02/137984-0,02/138680-3,02/138681-1,02/138952-7,02/138953-5,02/138967-5,02/138968-3,02/138976-4,02/139004-5,02/139031-2,02/139032-0,02/139037-1,02/139071-1,02/139087-8,02/139091-6,02/139092-4,02/139120-3,02/139121-1,02/139124-6,02/139131-9,02/139152-1,02/139153-0,02/139480-6,02/139481-4,02/139483-0,02/139484-9,02/139491-1,02/139492-0,02/139493-8,02/139497-0,02/139576-4,02/142160-9,02/142161-7,02/142163-3,02/142169-2,02/142230-3,02/142251-6,02/142252-4,02/142285-0,02/142293-1,02/142297-4,02/142298-2,02/142305-9,02/142306-7,02/142568-0,****** DOCUMENTOS INDEFE RIDOS:02/128985-9,
****

MAX JOSEF REUSS STRENZEL
SECRETARIO GERAL

ESTADO DE SANTA CATARINA SECRETARIA DE ESTADO DO DESENVOLVIMENTO ECONÔMICO E INTEGRAÇÃO AO MERCOSUL JUNTA COMERCIAL DO ESTADO DE SANTA CATARINA - JUCESC

Ata Número: 811

Despachos de 19 de julho de 2002 DOCUMENTOS DEFERIDOS: SOCIEDADE ANONIMA ABERTA - COM CONTROLE ACIONARIO PRIVADO: ATA DE REUNIAO DE DIRETORIA:02/1391 45-9 Sadia S/A, SOCIEDADE ANONIMA FECHADA - EMPRESA PRIVAD A: ATA DE ASSEMBLEIA GERAL ORDINARIA:02/138946-2 Alimbras S/A, EMPRESA PRIVADA - SOCIEDADE POR QUOTAS DE RESPONSABILIDADE LIMITADA: CONSTITUICAO/CONTRATO:02/084941-9 So Venda s Comercio E Representaçoes Ltda,02/109539-6 Z/Quattro Des ign Ltda,02/109842-5 Hidrovachek Ltda,02/111604-0 Capistra no Representações Ltda,02/111607-5 Honorato Osni Moreira & Cia Ltda,02/111664-4 Erbf Comercial Ltda,02/113228-3 Micro mais Informatica Ltda,02/113234-8 Mineracao Sandri Ltda,02 /113236-4 Loterica Goedert Ltda,02/113238-0 Comercial D N S Ltda,02/118625-1 Nazario & Toledo Ltda,02/121951-6 Vicel Celular Ltda,02/122558-3 A B S Terraplenagens E Serviços Ltda,02/124776-5 Empreiteira Areia Branca Ltda,02/127600-5 Da Silva E Bendo Com E Representacoes Ltda,02/128179-3 Vaz & Cia Ltda,02/128374-5 Arte 2 Oficina Ltda,02/128381-8 Cla p Producoes E Eventos Ltda,02/128399-0 Eletrotecnica Petry Ltda,02/128412-1 Petiscos Comercio De Alimentos Ltda,02/12 8414-8 Nazario & Cia Ltda,02/130220-0 Transportes Daya Ltd a Me,02/130253-7 Bueno E Galeazzi Ltda Me,02/130323-1 Tran sportadora Barboza Ltda Me,02/130390-8 Tomazelli & Dickel Ltda Me,02/131717-8 Prosani Industria E Comercio Ltda,02/1 31977-4 Adauto Do Nascimento Gomes & Cia Ltda,02/132087-0 Oil True Distribuidora Comercio E Representaçoes Lubrifica ntes Ltda,02/132272-4 Dirija Automovel Consorcio E Vendas De Veiculos Ltda,02/132325-9 Lima & Sanches Ltda,02/133847 -7 Azevedo Comercio E Servicos De Refrigeracao Ltda,02/134 936-3 Toque De Classe Ltda,02/136096-0 Neck Assistência E Manutenção Telefonia E Informática Ltda Me,02/136466-4 Vil le Du Lion Orieans Empreendimentos Ltda,02/136730-2 Mantac Industrialização De Peças Ltda,02/136821-0 J. Maia Represe ntações Ltda,02/136843-0 Pacheco & Dunker Ltda Me,02/13686 1-9 C S A Eventos Ltda,02/136998-4 Schopping Iasuli Comerc io De Madeiras E Produtos De Marcenaria Ltda Epp,02/1372 12-8 Locmachine Empreendimentos Eletronicos Ltda,02/137628 -0 Genolife Do Brasil Ltda,02/138596-3 Comercio E Represen tacoes Ciadasmaquinas Ltda,02/138599-8 M S J Calcados Ltda ,02/138632-3 S O S Ordem Servicos De Organizacao De Interi ores Ltda,02/138926-8 Vital Engenharia Sanitaria E Ambient al Ltda,02/139097-5 Gassen Assessoria E Desenvolvimento Ec onomico Ltda,02/139392-3 Ivan Jaeger Representacoes Comerc iais Ltda,02/142376-8 Auto Chapeacao Tome Ltda,02/143525-1 Arco Construcoes E Incorporacoes Ltda, ALTERACAO:02/075381 -0 Possenti Comercio E Representacoes Ltda,02/075398-5 Aut o Vidros Lombada Ltda Me,02/103846-5 Royal Palace Bar Ltda Me,02/107500-0 Confeccoes Robson Ltda Me,02/109397-0 Ant T ransporte E Servicos Ltda Me,02/109718-6 Veiculos Stein Lt da,02/111621-0 Murilo Servicos De Guincho Ltda Me,02/11163 9-3 Silva & Rodrigues Ltda Me,02/112625-9 Ceramix Italia L tda,02/112979-7 Jose Velter & Cia Ltda Me,02/113219-4 Cels o Motos & Automoveis Ltda Me,02/113220-8 Farmacia Vitor Me ireles Ltda Me,02/113225-9 Diprorama Industria E Comercio De Nutricao Animal Ltda Me,02/113226-7 Tarisul Fomento Mer cantil Ltda,02/113227-5 Sonia Dos Santos E Cia Ltda Me,02 /113232-1 Comercial Agropecuaria Busana Ltda Me,02/124457-0 Moveiserv Servicos Industria E Comercio De Moveis Para E scritorio Ltda Me,02/124904-0 Center Noivas Confecções E L ocação De Trajes Ltda Me,02/124950-4 Taike Ferramentaria L tda,02/124963-6 Plast Movel Industria De Plastico Ltda Me, 02/125018-9 Bleichwel Ltda,02/126062-1 Montesinos Sistemas De Administracao Prisional Ltda,02/126873-8 Vida Ativa Cli nica Medica & Fisioterapcia Ltda,02/127225-5 Atendimento D e Seguranca 24 Horas F J L Ltda,02/127973-0 Posto De Molas 1 Linha Ltda Me,02/128124-6 Zanette Comercio De Ferros Ltd a Epp,02/128168-8 Audioclin Consultorio De Fonoaudiologia Ltda,02/128184-0 Edmilson H Souza & Cia Ltda Me,02/128254 -4 Comercial De Calcados Loli Ltda Me,02/129006-7 Moveis E leandre Ind Com Ltda Me,02/129042-3 Textil Bertunha Do Bra sil Ltda,02/129208-6 Plaka'S Industria E Comercio Ltda,02/ 129223-0 Industria De Laje Oliveira Ltda Me,02/129279-5 Pa pelaria Baju Ltda Me,02/129793-2 Comercio & Tornearia Alme ida Ltda Me,02/130322-3 Pappone Confecções Ltda Epp,02/131 137-4 Esquadrias Klug Ltda,02/131459-4 Stakeholder Agropec uaria Ltda,02/131998-7 Panificadora A J J Ltda,02/132212-0 R S Comercio De Automoveis Ltda Me,02/132284-8 Mariana Sil veira Da Rosa & Cia Ltda Me,02/132589-8 Madefrio Montagem De Refrigeraçao Industria E Comercio Ltda Me,02/134948-7 T ubofer Esquadrias Metalicas Ltda,02/136039-1 Lanchonete Ha zt Ltda Me,02/136189-4 Boaba Imoveis Ltda,02/136235-1 Inte grado Associação Educacional Ltda Me,02/136236-0 Centro Ed ucacional Inovador Ltda Me,02/136241-6 Vip Seguranca Ltda Me,02/136325-0 Espaço Das Malhas Ltda Me,02/136465-6 Vigui poli Representacoes Ltda,02/136539-3 Supermercado R M D Lt da Me,02/137332-9 Lead Consultores Associados Ltda,02/1375 31-3 Dantom Madeiras E Compensados Ltda,02/137993-9 Panifi cadora Fiorentin Ltda Me,02/138963-2 Gianello Veiculos Ltd a,02/138973-0 Kazmirski & Cia Ltda,02/139133-5 Transportes Feliciano Ltda Me,02/139363-0 Cobema Comercio De Materiais De Construcao Ltda,02/139601-9 Planorte Embalagens Ltda,02 /142164-1 Alf Comercio E Transporte Ltda,02/142373-3 Mania s Ltda Me,02/142487-0 Logicargo Consultoria E Transportes Ltda,02/142568-0 Construtora Progresso Ltda Me, EXTINCAO/DISTRATO:02/130145-0 T C V Transportes Ltda,02/130312-6 Bar E Lanchonete Morello Ltda Me,02/132022-5 Beremar Comercio De Artes Ltda Me,02/133852-3 So Importados Ltda Me,02/1373 27-2 Moda Turista Ltda Me, PROTECAO AO NOME EMPRESARIAL:AR QUIVAMENTO:02/137393-0 School Of Tomorrow Brazil Ltda, MIC ROEMPRESA: ENQUADRAMENTO:02/075500-7 Possenti Comércio E R epresentações Ltda Me,02/084942-7 So Vendas Comercio E Rep resentaçoes Ltda,02/111608-3 Honorato Osni Moreira & Cia L tda,02/111665-2 Erbf Comercial Ltda,02/113146-5 Bennert Im portacao E Exportacao De Cereais Ltda Me,02/113150-3 Agro Comercial Sardo Ltda Me,02/113229-1 Micromais Informatica Ltda,02/113235-6 Mineracao Sandri Ltda,02/113237-2 Loteric a Goedert Ltda,02/113239-9 Comercial D N S Ltda,02/118626-0 Nazario & Toledo Ltda,02/121952-4 Vicel Celular Ltda,02/127634-0 Da Silva E Bendo Com E Representacoes Ltda,02/128226-9 Vaz & Cia Ltda,02/128452-0 Arte 2 Oficina Ltda,02/128454-7 Clap Producoes E Eventos Ltda,02/128471-7 Eletrotecnica Petry Ltda,02/128472-5 Nazario & Cia Ltda,02/128482-2 Petiscos Comercio De Alimentos Ltda,02/130221-9 Transporte s Daya Ltda Me,02/130254-5 Bueno E Galeazzi Ltda Me,02/130 324-0 Transportadora Barbosa Ltda Me,02/130344-4 Tomazelli & Dickel Ltda Me,02/131975-8 Adauto Do Nascimento Gomes & Cia Ltda,02/132086-1 Oil True Distribuidora Comercio E Rep resentaçoes Lubrificantes Ltda,02/132271-6 Dirija Automove l Consorcios E Vendas De Veiculos Ltda,02/132342-9 Lima & Sanches Ltda,02/133848-5 Azevedo Comercio E Servicos De Re frigeracao Ltda,02/134935-5 Toque De Classe Ltda,02/136095 -2 Neck Assistência E Manutenção Telefonia E Informática L tda Me,02/136844-9 Pacheco & Dunker Ltda Me,02/138633-1 S O S Ordem Servicos De Organizacao De Interiores Ltda,02/14 2377-6 Auto Chapeacao Tome Ltda, EMPRESA DE PEQUENO PORTE: ENQUADRAMENTO:02/131718-6 Prosani Industria E Comercio Ltd a,02/133402-1 Cardume Industria E Comercio De Peixes Ltda Me,02/136999-2 Schopping Iasuli Comercio De Madeiras E Pro dutos De Marcenaria Ltda Epp, EMANCIPACAO:02/109641-4 Maq uifer Manutencao De Ferramentas Eletricas Ltda, PROCURACAO :02/131976-6 Adauto Do Nascimento Gomes & Cia Ltda, FIRMA MERCANTIL INDIVIDUAL: CONSTITUICAO/CONTRATO:02/075399-3 Ma rcia Giovana Butiski,02/075484-1 Carlos Alberto Ferreira,0 2/107578-6 Elisete Ana Gritti Schumann,02/111696-2 Alexand re Pessoa,02/118454-2 Eloiza De Medeiros Urbano,02/128388-5 Dalila De Almeida Vieira,02/129139-0 Mylene N. D. Fodi,0 2/130099-2 Wilmar Arnaldo Ioris Me,02/132593-6 Marizete Ar agao Ferreira Montagna,02/136726-4 Julia Ebgair Prochinski ,02/136853-8 Nadir Antonio Da Silva Me,02/137963-7 Clebian i Bittencourt De Souza, ALTERACAO:02/014152-1 Rosangela Sc hwab Me,02/084981-8 Alexsandro Danker Presentes Me,02/1097 00-3 Fabio Rafael Bruehmueller Me,02/113131-7 Serenia Neck el Me,02/120957-0 Wilma De Souza Bento Galdino Me,02/12256 9-9 Antonio Cesar Martins Me,02/124490-1 Paulo Rogerio Fab ienski Me,02/127571-8 Marcos Roberto Alberti Me,02/129034-2 Edilene Costa Schlikman Me,02/132236-8 Juliana Klug Me,0 2/132619-3 Anderson Adriano De Farias Me,02/136375-7 Migue l Pechek Me,02/136911-9 Josefa Dias Da Silva Me,02/136933-0 Maria Noemi Sampaio Rodrigues Me,02/137424-4 Joao Pedro Reis Junior Me,02/137976-9 Alaide Gasparina De Sena Me,02/137978-5 Claudia Ignacio Wypyczynski Me,02/138588-2 Fernanda Kalil Nacul Petersen,02/139096-7 Rui Antonio Hemming Me ,02/139109-2 Elenir Clausen Kmita Me,02/139111-4 Edi Anton io Fiori Me,02/139602-7 Tereza Gentara Kaspchach Me,02/142218-4 Marizete Aparecida Thibes Me,02/142219-2 Rosaninha D os Santos Me,02/143666-5 Osni Sombrio Me,02/143667-3 Valma Silva Dos Santos Me, EXTINCAO/DISTRATO:02/111686-5 Lucilen e Salete Da Silva Me,02/113233-0 Wera Schroeder Me,02/1132 40-2 Esilda Maria De Lourdes Back Me,02/126044-3 Zilda Dau x Me,02/126058-3 Altino Antonio De Morais,02/128249-8 Dene r Bez Rodrigues Me,02/132595-2 Alfredo Rafael Evaristo Me, 02/137741-3 Adailton Correia Me,02/139128-9 Mario Moacir M arcal Me,02/142296-6 Cecilia Beber Dalla Costa Me, MICROEM PRESA: ENQUADRAMENTO:02/075400-0 Marcia Giovana Butiski,02/107579-4 Elisete Ana Gritti Schumann,02/111697-0 Alexandr e Pessoa,02/118455-0 Eloiza De Medeiros Urbano,02/128450-4 Dalila De Almeida Vieira,02/129140-3 Mylene N. D. Fodi,02/130100-0 Wilmar Arnaldo Ioris Me,02/132592-8 Marizete Aragao Ferreira Montagna,02/136854-6 Nadir Antonio Da Silva Me ,02/137964-5 Clebiani Bittencourt De Souza, PROCURACAO:02/ 124491-0 Paulo Rogerio Fabienski Me, COOPERATIVA: ATA DE A SSEMBLEIA GERAL ORDINARIA:02/125194-0 Unimed Litoral Coope rativa De Trabalho Medico Da Regiao Da Foz Do Rio Itajai A cu, ATA DE ASSEMBLEIA GERAL ORDINARIA E EXTRAORDINARIA:02/ 125885-6 Cooperativa De Economia E Credito Mutuo Perdigão Ltda,***** DOCUMENTOS EM EXIGENCIA:01/115782-8,02/013608-0 ,02/075462-0,02/075479-5,02/075480-9,02/081504-2,02/081655 -3,02/084957-5,02/084958-3,02/117929-8,02/117930-1,02/1202 89-3,02/120799-2,02/120800-0,02/122556-7,02/122575-3,02/12 5998-4,02/126805-3,02/128248-0,02/128298-6,02/128389-3,02/128390-7,02/128395-8,02/128398-2,02/128451-2,02/128465-2,0 2/128466-0,02/128469-5,02/128470-9,02/129267-1,02/129268-0 ,02/129271-0,02/129272-8,02/130340-1,02/131497-7,02/131841 -7,02/132600-2,02/132605-3,02/132614-2,02/133501-0,02/1335 89-3,02/133590-7,02/136145-2,02/136197-5,02/136221-1,02/13 6222-0,02/136244-0,02/136245-9,02/136654-3,02/136655-1,02/ 136657-8,02/136733-7,02/136734-5,02/136789-2,02/136792-2,0 2/136799-0,02/136800-7,02/136803-1,02/136804-0,02/136807-4 ,02/136808-2,02/136811-2,02/136812-0,02/136813-9,02/136815 -5,02/136818-0,02/136825-2,02/136827-9,02/136828-7,02/1368 29-5,02/136888-0,02/136894-5,02/136895-3,02/137139-3,02/13 7140-7,02/137162-8,02/137165-2,02/137445-7,02/137980-7,02/ 138003-1,02/138597-1,02/138598-0,02/138628-5,02/138629-3,0 2/138921-7,02/139065-7,02/139078-9,02/139079-7,02/139106-8 ,02/139110-6,02/139114-9,02/139422-9,02/142372-5,02/142380 -6,02/142381-4,02/142392-0,02/142396-2,02/143547-2,02/1435 99-5,02/143605-3,02/143606-1,02/143697-5,****** DOCUMENTOS INDEFERIDOS:02/143668-1,
****

MAX JOSEF REUSS STRENZEL SECRETARIO GERAL

Lista de Leiloeiros

Araranguá

Daniel Schneider Chaieb

Rua Dorvalino Brocca Pasquali, 206
CEP: 88900-000 Araranguá/SC
Fone: (48) 524-4066

Avenida Cairú, 592 - Conj. 04
CEP: 90230-000 Porto Alegre/RS
Fone: (51) 3343-8793 Celular: (51) 9985-8682
E-mail: chaieb@conex.com.br
Matrícula - AARC/039 Data: 27/06/00

Balneário Camboriú

Rodrigo Schmitz

Avenida Atlântica, nº 1684/72
CEP 88.330.000 Balneário Camboriú /SC
Fone: (047) 9977-7910
Email: schmitz@via-rs.net
Matrícula - AARC/071 Data: 05/04/2001

Blumenau

Álcio Ângelo Warpechoweski

Rua Eça de Queiroz, 107 - fundos
CEP: 89037-400 Blumenau /SC
Fone: (47) 325-2738 Celular: (47) 9977-4283
E-mail:
Matrícula - AARC/072 Data: 05/04/2001

Paulo Pizzolati Neto

Rua Amadeu da Luz, 168 - apto 504
CEP: 89010-160 Blumenau/SC
Fone: (47) 326-2410 Celular (47) 9101-6605 9982-6605
E-mail:
Matrícula - AARC/019 Data: 17/11/98

Chapecó

Ancila Maria Baldissera Paludo

Rua Rio de Janeiro,299 D
CEP: 898002-230 Chapecó /SC
Fone: (49) 323-4245
E-mail:
Matrícula - AARC/049 Data: 13/120/00

Isolda Capelari

Rua Vitório Cella, 170 - D - sala 05 - Centro
CEP: 89803-020 Chapecó/SC
Fone: (49) 323-9939 322-2298 Celular (49) 9987-1530
E-mail: isoldaleiloes@desbrava.com.br
Matrícula - AARC/01 5 Data: 22/08/96

Ruy Valter Baldissera

Rua Marechal Bormann, 1884 - 02
CEP: 89800-000 Chapecó/SC
Fone: (49) 322-3241 323-4252
E-mail: dhea@cco.matrix.com.br
Matrícula - AARC/013 Data: 27/12/89

Criciuma

Lúcio Ubiali

Avenida Luíz Sazarim, 2300 - B. Paulo de Frontim
CEP:88810-050 Criciúma/SC

Fone: (48) 437-6115 439-0488 Celular: (48) 984-8111
E-mail: ubialli@matrix.com.br

Matrícula - AARC/030 Data: 15/12/99

Paulo Roberto Pimentel Porto

Rua Paulo de Frontim, 330 - Bairro Santa Bárbara
CEP: 88804-070 Criciúma/SC
Fone: (048) 437-1309 433-4659
E-mail:
Matrícula - AARC/038 Data: 13/06/00

Rogério Damiani

Rua Antônio De Lucca, 315 apto 1402 - Ed. Rafaela, Bairro Pio Correia
CEP: 88801-460 Criciúma /SC
Fone: (48) 433-6104 - Celular: (48) 9984-9593
E-mail: keda@terra.com.br
Matrícula - AARC/042 Data: 09/1 0/00

Florianópolis

Cristiano Socas Silva

Avenida Hercílio Luz, 839 - apto 502 - Centro
CEP: 88020-001 Florianópolis/SC
Fone: (48) 248-6688 222-1504 Celular: (48) 9982-8560
E-mail: crsocas@matrix.com.br
Matrícula - AARC/034 Data: 13/06/00

Maria Rosinha Donida Astolfi

Rua Madalena Barbi, 30 - apto 903 - Centro
CEP: 88015-190 Florianópolis/SC
Fone: (48) 225-6468 229-2113
E-mail:
Matrícula - AARC/016 Data:03/12/97

Roberto Mercondes de Azevedo

Rua João Januário da Silva, 6555 - Ratones
CEP: 88052-200 Florianópolis/SC
Fone: (48) 266-8242 Celular: (48) 9971-1812
E-mail: leiloeiro31@yahoo.com
Matrícula - AARC/031 Data: 15/12/99

Sérgio Cherem Schneider

Rua Maria Eduarda, 238 - Bairro Pantanal
CEP: 88040-250 Florianópolis/SC
Fone: (48) 233-0197 Celular (48) 9983-1090
E-mail:
Matrícula - AARC/004 Data: 30/06/82

Joinville

Artur Henrique Carstens

Rua Caçador, 308 - Fundos - Bairro Atiradores
CEP: 89203-610 Joinville/SC
Fone: (47) 422-8141
E-mail: carstens@leiloeiro.com.br
Matrícula - AARC/003 Data: 30/06/82

Paulo Mário Lopes Machado

Rua Paraíba, 241
CEP: Joinville/SC
Fone: (47) 422-8141
E-mail:
Matrícula - AARC/29 Data-. 15/12/99

Ronaldo Siewert

Rua Elly Soares, 127 - Bairro Floresta
CEP: Joinville/SC
Fone: (47) 9984-7582 433-6569
E-mail: ronaldo@hastapublica.lel.br
Matrícula - AARC/033 Data: 15/12/99

Sílvio Polzin Pereira

Rua Paulo Medeiros, 305 - Centro
CEP: 89201-210 Joinville/SC
Fone: (47) 433-3422 Celular: (47) 9984-4198
E-mail: viesa@uol.com.br
Matrícula - AARC/032 Data: 15/12/99

Vicente Alves Pereira Neto

Rua Otto Boehm, 954
CEP: 084-3230 Joinville/SC
Fone: (47) 472-2640
E-mail: vicente@agencialeilao.com.br
Matrícula - AARC/028 Data: 15/12/99

Lages

Dirceu Dias Pimentel

Rua Alcides Rabelo, 629 - Bairro Nossa Senhora do Caravágio
Cx. Postal 659 CEP: 88500-000 Lages/SC
Fone (49) 223-1043
E-mail:
Matrícula - AARC/001 Data: 30/06/82

Palhoça

Célio de Souza

Rodovia BR 101 - Km 214 - Jardim Eldorado - Parque de Leilões
CEP: 88130-000 Palhoça/SC
Fone: (48) 242-3211 Fax (48) 242-3077
E-mail:
Matrícula - AARC/002 Data: 30/06/82

Lista de Tradutores

Inglês

Claudia Baumer Wolf

Rua: Alberto Kroechne, 76
CEP:
Joinville - SC
Fone: (47) 422- 6341
E-mail: clwolf@zaz.com.br
Matrícula AARC/O09 Data: 15/12/89

Lúcia de Almeida e Silva Nascimento

Rua: São Vicente de Paula, 60 - Térreo
CEP:
Florianópolis - SC
Fone: (48) 228-2332
E-mail: cetraid@matrix.com.br
Matrícula - AARC/011 Data - 15/12/89

Espanhol

Cláudia Geni Franke

Rua: João de Deus Machado, 74 - Edificio Montreal Aptº 403
Bairro: Trindade (Próximo ao Clube Paula Ramos)
CEP: 88036-510
Florianópolis - SC
Fone: (48) 233-5290
E-mail: cgfranke@terra.com.br
Matrícula - AARC/014 Data: 18/10/90

Jorge Enrique Kremer

Rua: Estados Unidos, 58
CEP:
Itajaí - SC
Fone: (47) 348-4488
E-mail: drkremer@melim.com.br
Matrícula: AARC/OIO Data: 15/12/89

Francês

Luiz Paulo Martini Santos

Rodovia Baldissero Filomeno, 5972
CEP: 88064-002
Florianópolis - SC
Fone: (48) 337-0283 9981-7816
E-mail: luizpms@ifrance.com
Matrícula: AARC/006 Data: 15/12/89

Alemão

Vera Meta Berta Molenda

Rua: Santo Inácio de Loyola, 53 - Apº 4
CEP: 88015-290
Florianópolis - SC
Fone: (48) 223-4629 / 224-0187
E-mail:
Matrícula: AARC/007 Data: 15/12/89

Marianne Elise Grasel

Rua: Alvim Schrader,295
CEP: 89015-000
Blumenau - SC
Fone:(47) 322-8062
E-mail: mgrasel@uol.com.br

PORTARIA n.º 605/SES, de 10/07/2002

O SECRETÁRIO DE ESTADO DA SAÚDE, no uso de suas atribuições, e

CONSIDERANDO que é dever do Poder Público a Gestão Documental e a proteção especial a documentos de arquivo, como instrumento de apoio à administração, à cultura, ao desenvolvimento científico e tecnológico;

CONSIDERANDO que o art. 8° da Lei Estadual n° 9.747 de 26/11/94, prevê que os prazos de vigência e precaucional dos documentos públicos estaduais constará, obrigatoriamente, de tabelas de temporalidade;

CONSIDERANDO AINDA a necessidade de resgatar os levantamentos realizados pela extinta Comissão de Avaliação de Temporalidade, instituída pela Portaria n° 133/SES de 22/02/96.

RESOLVE:

Art. 1° - Designar os servidores abaixo relacionados, para, sob a coordenação da primeira, constituir Comissão de Avaliação de Temporalidade para classificação de todos os documentos recebidos e expedidos pelas Unidades da SES:

Nome	Matrícula	Unidade
Maria Aparecida de Lima	243.901-8-01	DIFI
Adilson Abilio de Souza	240.269-6-01	DIAD
André Luiz Von Knoblauch	295.595-4-01	DIFI
João José Bittencourt	241.493-7-01	COAF
Luiz Carlos Peres	242.429-0-01	HIJG
Maria da Graça de Souza	293.924-0-01	DIRP
Maria de Fátima Silva	242.339-1-01	HRHMG

Art. 2° - A comissão deverá submeter as tabelas de Avaliação de Temporalidade à apreciação e aprovação pela Gerência do Arquivo Público da Secretaria de Estado da Administração.

Art. 3° - A comissão deverá apresentar a conclusão dos trabalhos no prazo de 06 (seis) meses a contar da publicação desta Portaria, prorrogáveis mediante Exposição de Motivos ao Sr. Secretário de Estado da Saúde.

Art. 4° - Essa comissão ficará vinculada à Gerência de Administração de Serviços Gerais/Diretoria Administrativa/SES.

PORTARIA n.º 606/SES, de 10/07/2002

O SECRETÁRIO DE ESTADO DA SAÚDE, no uso de suas atribuições, e

CONSIDERANDO a publicação da Portaria nº 689,de 9 de abril de 2002, do Ministério da Saúde, que define a estrutura e as normas de funcionamento dos Bancos de Leite Humano no país e propõe a criação de Comissões Estaduais de Bancos de Leite Humano;

CONSIDERANDO que os Bancos de Leite Humano constituem uma estratégia eficaz no cenário das políticas públicas dirigidas à amamentação;

CONSIDERANDO que é imprescindível dispor de leite humano em quantidade que permita o atendimento, em casos de urgência, de todos os lactentes clinicamente impossibilitados de serem amamentados no peito;

CONSIDERANDO AINDA que a instalação e o funcionamento de Bancos de Leite Humano requerem cuidados a fim de evitar-se fatores de risco à saúde dos lactentes e das mães, mediante uma normatização técnica adequada;

RESOLVE:

Art. 1°- Instituir a COMISSÃO ESTADUAL DE BANCOS DE LEITE HUMANO DE SC e aprovar a Diretoria Executiva abaixo nominada para a direção dos trabalhos no biênio 2002/2004:

Presidente:
Elisabeth K. de Souza, cargo de Enfermeiro.

Vice-Presidente:
Maria Aparecida W. Pereira, cargo de Pediatra.

Secretária:
Odete Back, cargo de Enfermeiro.

Art. 2°- Esta Portaria entrará em vigor na data de sua publicação no Diário Oficial do Estado.

PORTARIA n.º 607/SES, de 10/07/2002

Homologar o nome dos membros que comporão a Comissão Estadual de Bancos de Leite Humano em SC, por instituição.

O SECRETÁRIO DE ESTADO DE SAÚDE, usando da competência que lhe confere o artigo 74, inciso III da Constituição do Estado e Artigo 3° inciso I da Lei 9.831, de 17 de fevereiro de 1995, e

CONSIDERANDO AINDA a determinação da Portaria nº 606/SES, de 10/07/2002, que institui a Comissão Estadual de Bancos de Leite Humano no Estado;

RESOLVE:

Art. 1°- Homologar a indicação dos representantes titulares e respectivos suplentes para compor a Comissão Estadual de Bancos de Leite Humano de SC, com mandato de dois anos das instituições abaixo nominadas:

Membros:

Secretaria de Estado da Saúde – SC
Coordenadoria do Programa de Saúde da Mulher e da Criança
Titular: Evanguelia Kotzias Atherino dos Santos – Enfermeira ;
Suplente: Elisabeth Machado Botelho – Assistente Social;

Maternidade Carmela Dutra – Florianópolis
Titular: Odete Back – Enfermeira;
Suplente: Roseli – Nutricionista ;

Vigilância Sanitária – SES/SC
Titular: Olir Sálvio Marchi – Enfermeiro
Suplente: Amarildo Vando Albino – Enfermeiro;

Hospital e Maternidade Tereza Ramos – Lages
Titular: Edi Corso – Enfermeira;
Suplente: Lúcia Olívia Damasceno Pereira;

Maternidade Darcy Vargas – Joinville
Titular: Maria Beatriz Reinert do Nascimento – Pediatra;
Suplente: Angelita Mudrek Cabral – Enfermeira;

Maternidade Dona Catarina Kuss – Mafra
Tituiar: Matilde Hass – Pediatra;
Suplente: Anair Andrea Nassif – Enfermeira;

Hospital Infantil Joana de Gusmão – Florianópolis
Titular: Roseli Bogomolof – Nutricionista;
Suplente: Rosane Maria Ribeiro Rangel – Nutricionista;

Hospital Regional de São José Dr. Homero de Miranda Gomes- São José
Titular: Karin Cristine Geller Palavicini – Enfermeira;
Suplente: Alda Lúcia de Oliveira Bropp Cardoso – Enfermeira;

Hospital e Maternidade Marieta Konder Bornhausen – Itajaí
Titular: Tatiane Maciel – Enfermeira;
Suplente: Maria Regina Vidal Buchele – Nutricionista;

Prefeitura Municipal de Blumenau/Secretaria Municipal de Saúde
Titular: Elisabeth K. de Souza – Enfermeira;
Suplente: Maria Goreti Dassoler – Bioquímica;

Fundação Hospitalar Rio Negrinho – Rio Negrinho
Titular: Maria Aparecida W. Pereira - Pediatra;
Suplente: Raquel Cristina Becker – Nutricionista;

Hospital Nossa Senhora da Conceição – Tubarão
Titular: Tatiane Coan – Nutricionista;
Suplente: Gloria Cardoso Barcelos da Rosa – Enfermeira;

Hospital Bom Jesus – Ituporanga
Titular: Rosângela Silvestrin – Médica;
Suplente: Edelir Stüpp – Enfermeira.

PORTARIA n.º 609/SES, de 15/07/2002

ATRIBUIR EXERCÍCIO, conforme Processo nº PSUS **6485/014,** e de acordo com a Lei 6.745 de 28 de dezembro de 1985, bem como, com o artigo 1º, inciso II, item C do Decreto nº 014, de 25 de janeiro de 1995, ao servidor **GILSON AMARAL**, matrícula n.º **245.402-5-01**, cargo de Motorista, nível ONO II-08-H, carga horária de 40 horas semanais, do Hospital Florianópolis, para a Diretoria Administrativa.

PORTARIA n.º 612/SES, de 15/07/2002

PRORROGAR, conforme Processo PSUS n.º 5404/029, por mais 01 (um) ano, os efeitos da Portaria n.º 322/SES, publicada no Diário Oficial do Estado, de 20 de julho de 2000, página 20, a qual autorizou o servidor **ADILSON ROUSSENQ**, matrícula n.º **174.889-0-01**, cargo de Técnico em Atividades de Saúde, nível ONO II-10-B, CNH n.º 54.557.728-4, categoria "A2C", com atribuição de exercício na 4ª Coordenadoria Regional de Saúde de Rio do Sul, a dirigir veículos do Estado, conforme consta da referida portaria, a contar de 20 de julho de 2002.

PORTARIA nº 613/SES, de 15/07/2002

AUTORIZAR, conforme Processo PSUS Nº 6329/020, nos termos do Decreto SEA nº 144, de 24/05/71, o servidor **GILBERTO ALVES** , matrícula nº **244.513-1-01**, cargo de Agente de Serviços Gerais, nível ONA-01-E, CNH n.º 01789347457, categoria "AB", com atribuição de exercício na Diretoria Administrativa, a dirigir os veículos do Estado: Kombi, placa MAU 2436, ano 1989.
Art. 1º. O servidor desempenhará as funções de motorista na Unidade onde encontra-se lotado.
Art. 2º. Caberá à Unidade, solicitar a devida prorrogação.
Art. 3º. A presente portaria entrará em vigor na data de sua publicação e terá vigência de 01 (um) ano.

PORTARIA n.º 614/SES, de 15/07/2002

DESIGNAR, nos termos do parágrafo 1º do artigo 1º do Decreto n.º 1.758, de 22 de abril de 1997, o servidor **GETÚLIO SCHMITZ,** matrícula n.º **345.952-7-01,** cargo em Comissão de Diretor, nível .AD-DGS-1, com atribuição de exercício na Diretoria Administrativa, para perceber a gratificação de produtividade pelo Fundo Estadual de Saúde, FES-1, a contar de 01 de maio de 2002.

PORTARIA n.º 615/SES, de 15/07/2002

DISPENSAR, nos termos do Art. 3º, parágrafos 1 e 2, da Lei nº 6.745/85, a servidora **KATIA REJANE NEIVA BORGES,** matrícula nº **243.226-9-01**, cargo de Enfermeiro, nível ONS-14-G, com atribuição de exercício no Instituto de Cardiologia, da Função Executiva de Confiança de Assistente, nível AD-FEC-2, a contar de 14 de julho de 2002.

PORTARIA n.º 616/SES, de 15/07/2002

ATRIBUIR EXERCÍCIO, de acordo com a Lei 6.745 de 28 de dezembro de 1985, bem como, com o artigo 1º, inciso II, item C do Decreto nº 014, de 25 de janeiro de 1995, a servidora **KATIA REJANE NEIVA BORGES**, matrícula n.º **243.226-9-01,** cargo de Enfermeiro, nível ONS-14-G, carga horária de 40 horas semanais, do Instituto de Cardiologia, para a Diretoria de Inspeção e Assistência à Rede de Saúde, a contar de 15 de julho de 2002.

PORTARIA n.º 617/SES, de 15/07/2002

ATRIBUIR EXERCÍCIO, de acordo com a Lei 6.745 de 28 de dezembro de 1985, bem como, com o artigo 1º, inciso II, item C do Decreto nº 014, de 25 de janeiro de 1995, a servidora **MÁRCIA TEREZINHA LAJUS MACCARINI**, matrícula n.º **275.515-7-02,** cargo de Técnico em Atividades Administrativas, nível ONO II-09-G, carga horária de 40 horas semanais, da Associação Santa Catarina de Reabilitação, para a Diretoria de Inspeção e Assistência à Rede de Saúde, a contar de 15 de julho de 2002.

PORTARIA n.º 621/SES, de 15/07/2002

PRORROGAR, conforme Processo PSUS n.º 6026/028, por mais 01 (um) ano, os efeitos da Portaria n.º 181/SES, publicada no Diário Oficial do Estado nº 16.636 de 06 de abril de 2001, página 17, a qual autorizou os servidores: **ANSELMO JOSÉ DA CUNHA,** matrícula n.º **294.694-7-01,** cargo de Agente de Serviços Gerais, nível ONA-01-J, CNH n.º 01630639862, categoria "AC", e **OSVALDIR KUHN,** matrícula n.º **286.800-8-01,** cargo de Agente de Serviços Gerais, nível ONA-01-D, CNH n.º 00911360166, categoria "AC", ambos com atribuição de exercício no Hospital Santa Tereza de Dermatologia Sanitária, a dirigirem os veículos do Estado: Caminhonete Toyota, placa MED 2470; Kombi, placa MBF 9578; e Ambulância Veraneio, placa MBA 8946, a contar de 06 de abril de 2002.

JOÃO JOSÉ CÂNDIDO DA SILVA
Secretário de Estado da Saúde

POLÍCIA MILITAR

PORTARIA Nº 250/PMSC de 09/07/2002

***RESOLVE TRANSFERIR PARA A RESERVA REMUNERADA*, Edevaldo Antônio Sardá,** Subtenente da Polícia Militar, matrícula **907529- 1** de acordo com o inciso III do § 1º e inciso II do Art. 50, inciso I do Art. 100, inciso I do Art. 103, e Caput do Art. 104, da Lei n.º 6.218, de 10 de fevereiro de 1983, a contar de **08 de julho de 2002**.

WALMOR BACKES
Cel PM Comandante-Geral

PORTARIA N.º 262/PMSC de 10/07/2002

RESOLVE: ANULAR, o ato de transferência para a reserva remunerada do Ten Cel PM Mat 907319-1 VALDIR VALMOR WEINGARTNER, editado através da Portaria nº 434/PMSC/98 de 26.11.98, publicada no DOE nº 16.054 de 30.11.98, atendendo ao disposto na decisão do Tribunal de Contas do Estado – Processo APE nº 00/00077305, Relatório de Reinstrução DCE 009/2002, tendo em vista à denegação do registro, nos termos do Art 34, inciso II, c/c o art 36, § 2, 'b' da Lei complementar nº 202/2000.

WALMOR BACKES
CEL PM CMT GERAL

PORTARIA N.º 263/PMSC de 10/07/2002

RESOLVE: TRANSFERIR PARA A RESERVA REMUNERADA, a contar de 29 de janeiro de 2000, Valdir Valmor Weingartner, Tenente Coronel da Polícia Militar, matrícula **907319-1**, de acordo com o inciso I do § 1º e inciso II do Art 50, inciso I do Art. 100, inciso I do Art. 103 e Caput do Art 104 da Lei nº 6.218, de 10 de fevereiro de 1.983 e conforme decisão do Tribunal de Contas do Estado – Processo APE nº 00/00077305, Relatório de Reinstrução DCE 009/2002, tendo em vista à denegação do registro de aposentação anterior, consubstanciado através da Portaria nº 434/PMSC/98 de 26.11.98, publicada no DOE nº 16.054 de 30.11.98, anulada pela Portaria nº 262, de 10.07.02.

WALMOR BACKES
Cel PM Cmt Geral

PORTARIA N.º 264/PMSC de 10/07/2002

RESOLVE: ANULAR, o ato de transferência para a reserva remunerada do Cb PM do Quadro Especial Mat 907946-7 VALMOR VITORAZZI, editado através da Portaria nº 482/PMSC/99 de 31.08.99, publicada no DOE nº 16.247 de 09.09.99, atendendo ao disposto na decisão do Tribunal de Contas do Estado – Processo APE nº 00/00525588, Relatório de Reinstrução DCE 007/2002, tendo em vista à denegação do registro, nos termos do Art 34, inciso II, c/c o art 36, § 2, 'b' da Lei complementar nº 202/2000.

WALMOR BACKES
CEL PM CMT GERAL

PORTARIA N.º 265/PMSC de 10/07/2002

RESOLVE: TRANSFERIR PARA A RESERVA REMUNERADA, a contar de 20 de fevereiro de 2001, VALMOR VITORAZZI, Cabo do Quadro Especial da Polícia Militar, matrícula **907946-7**, de acordo com o inciso IV do § 1º e inciso II do Art 50, inciso I do Art. 100, inciso I do Art. 103 e Caput do Art 104 da Lei nº 6.218, de 10 de fevereiro de 1.983 e conforme decisão do Tribunal de Contas do Estado – Processo APE nº 00/00525588, Relatório de Reinstrução DCE 007/2002, tendo em vista à denegação do registro de aposentação anterior, consubstanciado através da Portaria nº 482/PMSC/99 de 31.08.99, publicada no DOE nº 16.247 de 09.09.99, anulada pela Portaria nº 264, de 10.07.02.

WALMOR BACKES
Cel PM Cmt Geral

IUMP 15335/020

TRANSPORTES E OBRAS

Portaria STO nº 014/02 - de 17 de julho de 2002.
DISPENSAR, de acordo com o artigo 39, da Lei nº 6.745/85, o servidor **Vino Nonjah,** matricula nº 247.290-2, da Função Executiva de Confiança, Nível **SO-FEC-1**, Auxiliar, lotado no Gabinete do Secretário.

MARCOS RICARDO DE ALMEIDA BRUSA
Secretário de Estado dos Transportes e Obras

AUTARQUIAS ESTADUAIS

ESTADO DE SANTA CATARINA
SECRETARIA DE ESTADO DOS TRANSPORTES E OBRAS
DEPARTAMENTO DE TRANSPORTES E TERMINAIS
GERÊNCIA DE ADMINISTRAÇÃO DE RECURSOS HUMANOS E SERVIÇOS GERAIS

Extrato de Termo de Compromisso, referente a ação n.º 4210 do Departamento de Transportes e Terminais – DETER, convênio n.º 14450/1999-9, publicado no Diário oficial n.º 16.318, conforme Decreto Estadual n.º 387 de 23 de julho de 1999 – Vigência 24/12/2002.

Nome	Fase	Curso	Inst. Ensino	Mun.	Início
Raphael J. Rodrigues	2ª	Ciências Contab.	UFSC	Fpolis	02/07/02

ESTADO DE SANTA CATARINA
SECRETARIA DE ESTADO DA ADMINISTRAÇÃO
INSTITUTO DE PREVIDÊNCIA DO ESTADO DE SANTA CATARINA

IPESC - Pensões e Aposentadorias

BALANCETE SIMPLIFICADO (Financeiro,extra-contabil)	maio-02	Acumulado-01
Saldo Inicial BESC:		
Disponivel c/c 0058/5	-	-
RDB	-	-
Fundo	2.507,39	-
Saldo em Títulos LFT-B sob custódia	-	-
Saldo em Títulos CFT-A5 sob custódia	610.928.454,67	-
Saldo em Títulos CFT-A sob custódia	-	-
Disponivel c/c 0059/3	151.380,98	-
RDB	-	-
Fundo	319.922,94	-
Receitas do Exercício Anterior	92.618.373,90	
Despesas do Exercício Anterior	104.345.938,18	
Recebimentos		
Receita - 58/5		
Agio na venda de Títulos LFT-B	-	-
Agio na venda de Títulos CFT-A	-	-
Agio na venda de Títulos CFT-A5	2.278.538,08	7.607.145,53
Recebimentos de Títulos Federais	-	-
Crédito Indevido	-	-
Devolução da Sec. Da Fazenda	-	2.789,00
Correção/Atualização - Títulos recebidos	-	-
Rendimento de Aplicação Financeira	2.648,34	25.007,43
Subtotal	2.281.186,42	7.634.941,96
Receitas - 59/3		
Executivo - Quota	3.024.115,61	11.604.404,68
Legislativo - Quota	200.226,30	490.159,47
Judiciário - Quota	-	1.023.628,88
Tribunal de Contas - Quota	96.006,91	196.064,85
Ministério Publico - Quota	173.048,79	637.323,12
UDESC - Quota	96.805,46	373.530,94
Devolução da Sec. Da Fazenda	-	24.257,99
Rendimento de Aplicações	3.240,09	4.207,47
Subtotal	3.593.443,16	14.353.577,40
Total	5.874.629,58	21.988.519,36
Pagamentos		
Despesas 58/5		
Pensionistas	3.088.000,00	12.302.000,00
Inativos	-	-
Estorno de crédito indevido	-	-
Deságio Financeiro - Venda de Títulos	-	-
Subtotal	3.088.000,00	12.302.000,00
Despesas 59/3		
Inativos		-
Pensionistas	3.676.859,63	14.414.378,48
Crédito Indevido	-	-
Subtotal	3.676.859,63	14.414.378,48
Total	6.764.859,63	26.716.378,48
Saldo para o mês seguinte:		
Besc	-	-
Saldo em Títulos LFT-B sob Custódia :	-	-
Saldo em Títulos CFT-A sob Custódia :	610.123.577,36	-
Saldo em Títulos CFT-A5 sob Custódia :	-	-
Disponível c/c nº 0058/5.....:	-	-
Depósito para Secretaria da Fazenda :	-	-
RDB:.....:	571,12	-
Fundo.....:	373.275,09	-
Disponível c/c nº 0059/3.....:	-	-
RDB.....:	-	-
Depósito para Secretaria da Fazenda :	14.612,36	-
Fundo.....:		

Notas Explicativas:

Receitas: Em 16/05/2002 foi resgatado um lote de 398.454 CFT-A5, sendo creditado o valor de R$3.083.415,39.
Vencimento do mês de competência se dará no dia 10 do mês subsequente.

Florianópolis, 31 de maio de 2002.

Ricardo Knabben Brognoli
Ag. Em Ativ. Administrativas

Loreci M. Trevisan Cardoso
Gerente de Adm. Serviços Contábeis
Contadora CRC- 12.443-0/0

Antônio E. Trompowsky Taulois
Gerente de Administração Financeira

Paulo Gustavo Salomon
Diretor Administrativo Financeiro

Eloy José Ranzi
Presidente

IUMP 15331/024

Secretaria de Estado
dos Transportes e Obras
Departamento de Estradas de Rodagem
SANTA CATARINA

EXTRATO DE CONTRATO PJ.121/2002

Origem: Edital n.º 031/2002. **Contratante**: Departamento de Estradas de Rodagem de Santa Catarina. **Contratada:** P.L.M-Construções e Comércio Ltda. **Objeto**: Execução dos serviços de Terraplenagem, Pavimentação Asfáltica, Drenagem, Sinalização e Obras Complementares, na Rodovia SC-404, Trecho: Interseção SC-404- Av. Madre Benvenuta, em Florianópolis. **Valor:** R$ 1.731.028,05. **Item Orçamentário**: 44.90.51. Ação 7605, Fonte 00. **Vigência**: 210 dias consecutivos, contados da data de emissão da ordem de serviço **Assinado: 24/06/2002**, por Edgar Antônio Roman, pelo DER/SC e o Sr. Lauro Stefani , pela Firma.**REPUBLICADO POR INCORREÇÃO.** Florianópolis, 15 de Julho de 2002.

IOMP 15362/027

Secretaria de Estado
dos Transportes e Obras
Departamento de Estradas de Rodagem
SANTA CATARINA

JUNTA ADMINISTRATIVA DE RECURSOS DE INFRAÇÕES – JARI-03/DER

EXTRATO DA ATA N.º 030/02
Data da Reunião:03/07/02

Processo DERP/ DERM/DE	Requerente	Resultado
93173/024	Elizabeth Amaral de Oliveira	Indeferido
93502/028	PM-SC – Corpo de Bombeiros	Indeferido
93911/025	PM-SC – Corpo de Bombeiros	Indeferido
93921/020	PM-SC – Corpo de Bombeiros	Indeferido
93494/025	PM-SC – Corpo de Bombeiros	Indeferido
94087/024	PM-SC – Corpo de Bombeiros	Indeferido
94058/024	PM-SC – Corpo de Bombeiros	Indeferido
94012/024	PM-SC – Corpo de Bombeiros	Indeferido
94051/020	PM-SC – Corpo de Bombeiros	Indeferido
94049/025	PM-SC – Corpo de Bombeiros	Indeferido
92650/023	Teodoro Kostin Neto	Indeferido
93486/022	PM-SC – Corpo de Bombeiros	Indeferido
94429/022	PM-SC – Corpo de Bombeiros	Indeferido
93522/029	PM-SC – Corpo de Bombeiros	Indeferido
94074/020	PM-SC – Corpo de Bombeiros	Indeferido
94091/021	PM-SC – Corpo de Bombeiros	Indeferido
93514/026	PM-SC – Corpo de Bombeiros	Indeferido
94338/027	Polícia Militar	Indeferido
94334/021	Polícia Militar	Indeferido
92499/023	Waldemar Oliveira Barbosa	Indeferido
94336/024	Polícia Militar	Indeferido
94067/023	PM-SC – Corpo de Bombeiros	Indeferido
94098/026	PM-SC – Corpo de Bombeiros	Indeferido
94089/027	PM-SC – Corpo de Bombeiros	Indeferido
93503/024	PM-SC – Corpo de Bombeiros	Indeferido
94370/028	Polícia Militar	Indeferido
93512/023	PM-SC – Corpo de Bombeiros	Indeferido
94297/029	Polícia Militar	Indeferido
94372/020	Polícia Militar	Indeferido
94340/021	Polícia Militar	Indeferido
91730/023	Claudionor Montinelli	Deferido
20221/029	Ivo Essemann	Indeferido
10549/021	Osmar Nebel	Indeferido
94111/022	PM-SC – Corpo de Bombeiros	Indeferido
94311/021	Polícia Militar	Indeferido
94352/020	Polícia Militar	Indeferido
94314/020	Polícia Militar	Indeferido
94316/023	Polícia Militar	Indeferido
94320/020	Polícia Militar	Indeferido
94326/029	Polícia Militar	Indeferido
50201/026	Jaci Mendes Nunes	Indeferido
94325/022	Polícia Militar	Indeferido
94772/029	PM-SC – Corpo de Bombeiros	Indeferido
94323/020	Polícia Militar	Indeferido
92626/025	Fiorentino Gonçalves	Dilig.PRE.

Secretaria de Estado
dos Transportes e Obras
Departamento de Estradas de Rodagem
SANTA CATARINA

JUNTA ADMINISTRATIVA DE RECURSOS DE INFRAÇÕES – JARI-03/DER

EXTRATO DA ATA N.º 031/02
Data da Reunião:08/07/02

Processo DERP/ DERM/DE	Requerente	Resultado
94330/026	Polícia Militar	Dilig.Geser
180101/021	Luiz Antônio D. de Oliveira	Indeferido
180100/025	Luiz Antônio D. de Oliveira	Indeferido
92533/027	Tecnotok Ind. Máquinas Ltda.	Indeferido
94356/025	Polícia Militar	Indeferido
94358/028	Polícia Militar	Indeferido
94302/022	Polícia Militar	Indeferido
94362/025	Polícia Militar	Indeferido
94322/023	Polícia Militar	Indeferido
94350/027	Polícia Militar	Indeferido
94332/029	Polícia Militar	Indeferido
94384/029	Polícia Militar	Indeferido
94343/020	Polícia Militar	Indeferido
94361/029	Polícia Militar	Indeferido
94313/024	Polícia Militar	Indeferido
94829/020	PM – SC – Corpo de Bombeiros	Indeferido
94363/021	Polícia Militar	Indeferido
200215/027	Andrei Kesbruno Figueredo	Indeferido
94298/025	Polícia Militar	Indeferido
94377/022	Fabio José dos Santos/PM-SC	Indeferido
94301/026	Emerson da Silveira	Indeferido
94299/021	Polícia Militar	Indeferido
94365/024	Polícia Militar	Indeferido
94300/020	Polícia Militar	Indeferido
94413/029	Polícia Militar	Indeferido
94342/024	Polícia Militar	Indeferido
94309/027	Polícia Militar	Indeferido
94324/026	Manoel J. de O. Filho/PM-SC	Indeferido
94403/023	Polícia Militar	Indeferido
100143/024	Hedilson Andrei Verdi	Vistas
92932/029	Alexandre A. Muniz Sabino	Indeferido
93171/021	Andrea Souza de Miranda	Indeferido
91723/027	Valdecir Cavazan	Indeferido
93988/028	PM – SC – Corpo de Bombeiros	Indeferido
93998/023	PM – SC – Corpo de Bombeiros	Indeferido
94023/026	PM – SC – Corpo de Bombeiros	Indeferido
94000/026	PM – SC – Corpo de Bombeiros	Indeferido
94088/020	PM – SC – Corpo de Bombeiros	Indeferido
95001/026	Cristiano Flavio Martins	Indeferido
94090/025	PM – SC – Corpo de Bombeiros	Indeferido
93500/025	PM – SC – Corpo de Bombeiros	Indeferido
93498/020	PM – SC – Corpo de Bombeiros	Indeferido
80344/020	Jonas Stelo	Indeferido
95045/023	Clodori Vitório Toresan	Deferido
91738/024	Pelegrini e Finger Transp. Ltda.	Indeferido
170169/022	Celso Fernandes	Dilig.PRE.
20314/027	Jonas Luchtenberg	Dilig.PRE.

IOMP 15362/027

Secretaria de Estado
dos Transportes e Obras
Departamento De Estradas de Rodagem

RESOLUÇÃO CA - Nº 0308/2001

O PRESIDENTE DO CONSELHO ADMINISTRATIVO DO DEPARTAMENTO DE ESTRADAS DE RODAGEM DE SANTA CATARINA, no uso das atribuições conferidas pelo Art.4º, do Regimento Interno, aprovado pelo Decreto nº 1.164 de 12 de setembro de 1996, e de acordo com o deliberado na sessão realizada no dia 06 de Novembro de 2001, **ATA nº 1052/2001**, referente ao processo **DERP nº 25747/010**, cujo objeto é para aquisição de combustíveis, por preço unitário, para os veículos do 11º Distrito Rodoviário do DER-SC. **RESOLVE: 1)Homologar** o relatório da Comissão de Licitação, que considerou vencedora a proposta apresentada pela Firma POSTO CAMINHO DAS NEVES. **2)Autorizar** a celebração do contrato e/ou instrumento equivalente, nos termos contidos na minuta integrante do CONVITE – Nº 0143/2001, obedecida a legislação vigente e os devidos prazos legais. CA em, Florianópolis, 06 de Novembro de 2001.
Eng. Edgar Antônio Roman
Presidente do C.A.
REPUBLICADO POR INCORREÇÃO

IOMP 15418/022

FUNDAÇÕES ESTADUAIS

Portaria Nº 043/02 – FATMA de 17.07.2002

Resolve:

Designar de acordo com o artigo 38, parágrafos 1 e 2 da Lei 6.745/85, **Elenir Ribeiro de Arruda**, matrícula n.º 235.637-6, ocupante do cargo de Técnico de Atividades Administrativas, nível ONO II-32-10-7 da FATMA, para responder pelo cargo de Coordenador Regional do Meio Ambiente do Planalto Serrano, com sede em Lages-SC, nível AF-DGS-2 da FATMA, em substituição ao titular **Luiz Antonio Pereira**, matrícula n.º 303.640-5, que se encontrará em férias no período de 05 de agosto de 2002 à 03 de setembro de 2002.

Suzana Maria Cordeiro Trebien
Diretora Geral

EXTRATO DE TERMO DE COMPROMISSO, REFERENTE AO PROJETO ATIVIDADE 4433 DA FUNDAÇÃO DO MEIO AMBIENTE, CONVÊNIO Nº 11812/1999-5, ADITADO EM 13.03.2002, PUBLICADO NO DIARIO OFICIAL Nº 16.893, CONFORME DECRETO ESTADUAL Nº 387, DE 23 DE JULHO DE 1999 - VIGÊNCIA ATÉ 12.03.2002.

Estagiário	Grau	Curso	Inst. Ensino	Municipio	Periodo	Valor
Patricia Pollizello Lopes	III Grau	Agronomia	UFSC	Fpolis	26.06.2002 a 31.12.2002	170,00

EXTRATO DE TERMO DE COMPROMISSO, REFERENTE AO PROJETO ATIVIDADE 4433 DA FUNDAÇÃO DO MEIO AMBIENTE, CONVÊNIO Nº 11812/1999-5, ADITADO EM 13.03.2002, PUBLICADO NO DIARIO OFICIAL Nº 16.893, CONFORME DECRETO ESTADUAL Nº 387, DE 23 DE JULHO DE 1999 - VIGÊNCIA ATÉ 12.03.2002.

Estagiário	Grau	Curso	Inst. Ensino	Municipio	Periodo	Valor
Dilson Sordi Júnior	III Grau	Geografia	UFSC	Fpolis	02.07.2002 a 31.12.2002	170,00

EXTRATO DO SÉTIMO TERMO ADITIVO AO CONVÊNIO Nº 11812/1999-5
CONVENENTES - O Estado de Santa Catarina, através da Fundação do Meio Ambiente - FATMA e a Universidade Federal de Santa Catarina – UFSC.
OBJETO – Alteração no quantativo de bolsas de estágio.
DO PRAZO E DA VIGÊNCIA – 02 de Julho de 2002 a 01 de julho de 2003, com vigência a partir da publicação no DOE.
DATA E ASSINATURAS – Florianópolis, 02 de Julho de 2002 – Suzana Maria Cordeiro Trebien, pela FATMA e Sônia Maria Hickel Probst, pela UFSC.

Secretaria de Estado do
Desenvolvimento Urbano e Meio Ambiente
Fundação do Meio Ambiente - FATMA
SANTA CATARINA

EXTRATO DE CONTRATO DE PRESTAÇÃO DE SERVIÇOS TÉCNICOS ESPECIALIZADOS DE MANUTENÇÃO Nº 12/2002

CONTRATANTE: Fundação do Meio Ambiente – FATMA
CONTRATADA: Elevadores Atlas Schindler S/A
OBJETO: Prestação de serviços de assistência técnica preventiva e corretiva, com o fornecimento de peças, nos dois elevadores marca Atlas Schindler instalados na sede da Fundação do Meio Ambiente – FATMA, sito a rua Felipe Schmidt, 485, Centro, Florianópolis, SC, conforme Dispensa de Licitação nº 18/2002.
VALOR MENSAL: R$ 500,00 (quinhentos reais)
VIGÊNCIA: Da publicação deste Extrato no Diário Oficial do Estado até 31 de dezembro de 2002.
DATA ASSINATURA: 03 de julho de 2002.

Florianópolis, 17 de julho de 2002

SUZANA MARIA CORDEIRO TREBIEN
Diretora Geral

IOMP 15426/025

Secretaria de Estado do
Desenvolvimento Urbano e Meio Ambiente
Fundação do Meio Ambiente - FATMA
SANTA CATARINA

EXTRATO DE TERMO DE COMPROMISSO

PARTES: Secretaria de Estado da Justiça e Cidadania, IBAMA/SC e FATMA.
OBJETO: Levantamento do embargo imposto pelo IBAMA/SC às obras do Complexo Penitenciário da Grande Florianópolis, em São Pedro de Alcântara, através da correção das irregularidades constatadas em vistoria técnica.
PRAZO: 20 (vinte) dias, conforme cronograma de recuperação aprovado.
DATA: 12 de julho de 2002.

SUZANA MARIA CORDEIRO TREBIEN
Diretora Geral

IOMP 15422/020

PORTARIA Nº 039/ FCC, de 09 de julho de 2002.

CIENTIFICAR, em cumprimento ao que dispõe o Artigo 29, do Decreto 3.604/98, aos interessados que o Conselho Estadual de Cultura/ SC, em sessões realizadas nos dias 04 de junho, do corrente ano, **APROVOU** os seguintes projetos culturais, com base na Lei nº 10.929/98 e Art. 33 do mencionado Decreto:

1. Processo PFCC 414/026 (MEIC), projeto "A Menina dos Olhos de Vidro", de Margarete França Ribeiro, no valor de R$ 2.400,00 (Dois mil quatrocentos reais).

Iaponan Soares de Araújo
Diretor Geral da Fundação Catarinense de Cultura.

IOMP 15398/021

PORTARIA N.º 041/ FCC, de 15 de julho de 2002

DESIGNAR os Servidores Max José Muller - Técnico em Assuntos Culturais - mat. 239.842-7, Jane Maria Tasso Barzan - Agente em Atividades Administrativas - originária da Secretária de Estado da Casa Civil, lotada no Museu Histórico de Santa Catarina - MHSC e Rosemá Dilza Leal – Agente de Serviços Gerais – mat. 239.757-9, para, sob a presidência do primeiro e supervisão da Administradora do MHSC, Andréa Marques Dal Grande, comporem a Comissão destinada a Proceder a Revisão e Atualização do Inventário do Acervo do MHSC, conforme os encaminhamentos estabelecidos no documento "Parâmetros para uma Política de Acervo", de 28 de junho de 2002, no prazo de 4 (quatro) meses, a contar da data da publicação da presente Portaria.

IAPONAN SOARES DE ARAÚJO
Diretor Geral da Fundação Catarinense de Cultura

IOMP 15410/021

PORTARIA N.º 042/ FCC, 19 de julho de 2002.

PRORROGAÇÃO dos prazos dos Editais publicados em 22/05/2002, de Apoio à Criação e a Produção de Teatro, nº 001/2002; Dança, 002/2002; Danças Folclóricas e Folguedos Populares, 003/2002; Artes Plásticas, 004/2002; Gravação de CD's, 005/2002; Letras, 006/2002; Museus de Santa Catarina, 007/2002; Restauração, 008/2002. Os Editais acima tem seus prazos prorrogados pela presente Portaria para: inscrição até 18 de agosto de 2002, julgamento 16 a 22 de agosto de 2002, com exceção do Edital de Apoio à Criação e à Produção/ Letras que será prorrogado o prazo de avaliação e julgamento até 13 de setembro de 2002.

Iaponan Soares de Araújo
Diretor Geral da FCC

IOMP 15341/020

EXTRATO DE PRORROGAÇÃO DE PRAZO DE EDITAIS DE APOIO À CULTURA

O prazo dos Editais de nºs 001/2002 a 008/2002 publicados em 22 de maio de 2002 ficam prorrogados na forma abaixo: **inscrição** de 15/08/2002; **julgamento** 16 a 22/08/2002; com exceção do Edital de Letras, que será prorrogado o prazo de avaliação e julgamento até 13/09/2002, conforme Portaria nº 042/FCC de 19 de julho de 2002.

Iaponan Soares de Araújo
Diretor Geral da Fundação Catarinense de Cultura

IOMP 15434/028

ESTADO DE SANTA CATARINA
SECRETARIA DE ESTADO DO GOVERNO
FUNDAÇÃO CATARINENSE DE CULTURA

EXTRATO DO CONTRATO

EXTRATO DO CONTRATO Nº 018/02, referente a Tomada de Preço nº 002/2002 que celebram entre si a **FCC e a Empresa Técnicas Eletro Mecânicas TELEM S.A.. Objetivo** : Fornecimento e Instalação de Equipamentos Cenotécnicos para o Projeto - Recuperação do Teatro Álvaro de Carvalho - 2ª ETAPA, no valor de R$ 207.288,00.
Vigência: até 30 de dezembro de 2002

Ass. **Iaponan Soares de Araújo - Diretor Geral da FCC**

IOMP 15406/024

FUNCITEC

ESTADO DE SANTA CATARINA
FUNDAÇÃO DE CIÊNCIA E TECNOLOGIA – FUNCITEC
COMUNICADO – RECURSO ADMINISTRATIVO
A FUNCITEC, através da Comissão Permanente de Licitação, comunica aos interessados na Tomada de Preços Nº 001/2002, que o recurso impetrado pela empresa Action Tecnology contra a habilitação das empresas Ilha Service Informática, PROAD S.A e FBL Assesórios para escritório Ltda. Teve o seguinte Resultado:
EMPRESA INABILITADA:
FBL Assesórios para Escritório Ltda
EMPRESA HABILITADAS:
Ilha Service Informática Ltda
PROAD S.A.
Cópia do recurso poderá ser obtida junto a CPL a Avenida sc.com, módulo 12 A- ParqTec ALFA.
Florianópolis, 18 de julho de 2002.

Jair Arno da Silva
Presidente da CPL.

IOMP 15446/025

ECONOMIAS MISTAS

SANTUR

Secretaria de Estado do Desenvolvimento
Econômico e Integração ao Mercosul
SANTUR – Santa Catarina Turismo S/A

EXTRATO DE TERMO ADITIVO
ADT Nº02 AO CONTRATO DE Nº07/2001
CONTRATANTE - SANTA CATARINA TURISMO S/A.
CONTRATADA: DISK CAR COMÉRCIO E LOCAÇÃO DE VEÍCULOS LTDA.
OBJETIVO:LOCAÇÃO VEÍCULO UTILITÁRIO
MOTIVO: PRORROGAÇÃO DE PRAZO
PRAZO: 06 MESES
DATA/ASS.: 02/07/2002

IOMP 15287/027

SANTUR

Secretaria de Estado do Desenvolvimento
Econômico e Integração ao Mercosul
SANTUR – Santa Catarina Turismo S/A

EXTRATO DE TERMO ADITIVO
ADT Nº01 AO CONTRATO DE Nº08/2000
CONTRATANTE - SANTA CATARINA TURISMO S/A.
CONTRATADA: SILVEIRA E CIA. LTDA
OBJETIVO:CESSÃO DE IMÓVEIS
MOTIVO: PRORROGAÇÃO DE PRAZO
PRAZO: 60 MESES
DATA/ASS.: 02/07/2002

EXTRATO DE TERMO ADITIVO
ADT Nº01 AO CONTRATO DE Nº09/2000
CONTRATANTE - SANTA CATARINA TURISMO S/A.
CONTRATADA: SILVEIRA E CIA. LTDA
OBJETIVO:CESSÃO DE IMÓVEIS
MOTIVO: PRORROGAÇÃO DE PRAZO
PRAZO: 60 MESES
DATA/ASS.: 02/07/2002

IOMP 15394/026

CONCURSOS E LICITAÇÕES

SECRETARIA DE ESTADO DA SAÚDE/FES

AVISO DE LICITAÇÃO

A Secretaria de Estado da Saúde/Fundo Estadual da Saúde, torna público que realizará a abertura das licitações abaixo relacionadas, cujas documentações e propostas deverão ser entregues, exclusivamente, no Setor de Protocolo da Comissão Permanente de Licitação - Rua Esteves Júnior, 160 - Edifício Halley - 2 º andar - Centro - Florianópolis - SC.

Processo: PSUS n.º 3891/020
Licitação: Edital n.º 306/2002
Modalidade: CONCORRÊNCIA
Objeto: Aquisição de Medicamentos: Diversos para o 2º semestre de 2002, à Diretoria de Medicamentos Básicos (DIMB).
Abertura da Licitação: às14h30min do dia 23/08/2002
Entrega dos Envelopes: até às 14h do dia 23/08/2002
Processo: PSUS n.º 4201/027
Licitação: Edital n.º 312/2002
Modalidade: TOMADA DE PREÇOS
Objeto: Contratação de Empresa para Cedência de Espaço Físico, Equipamentos e Materiais, Audio-Visuais, Refeições, Hospedagem e Deslocamento em Florianópolis/SC, à Diretoria de Vigilância Sanitária (DVS).
Abertura da Licitação: às14h30min do dia 07/08/2002
Entrega dos Envelopes: até às 14h do dia 07/08/2002
* ***OBS.:*** Os Editais estarão disponíveis no endereço de entrega dos Envelopes acima citados e através do site: www.saude.sc.gov.br

Florianópolis, 16 de julho de 2002.
Eduardo Goeldner Capella
Presidente da Comissão Permanente de Licitação

IOMP 15305/023

Prefeitura Municipal de Florianópolis
Secretária Municipal de Transportes e Obras

RESULTADO DE JULGAMENTO referente ao CONVITE 063/SMTO/02. A Comissão Permanente de Licitações da Prefeitura Municipal de Florianópolis designada por Ato da Exma. Sra. Prefeita, Decreto nº 1368/02, comunica o Resultado de Julgamento. **Objeto:** Pavimentação e Drenagem na Rua Rosalina Amélia dos Santos – Rio Vermelho. **EMPRESA VENCEDORA:** EMPREITEIRA PAVICON LTDA. **VALOR:** R$109.119,90. Abre-se o prazo, para recursos, como preceitua o art. 109, inciso I, alínea "b" da lei n.º 8666/93. Florianópolis, 22 de julho de 2002. Comissão Permanente de Licitações.

IOMP 15311/028

Prefeitura Municipal de Florianópolis
Secretaria Municipal de Transportes e Obras

AVISO DE LICITAÇÃO: Edital Tomada de Preços n.º 068/SMTO/02. Tipo: Menor Preço. **Objeto**: Lote 01 – Construção do Centro de Referência, na Vila União – Vargem do Bom Jesus; Lote 02 - Construção do Centro de Referência - Tapera. Data de entrega dos envelopes: 07/09/02. Horário: 15:00hs. Local para obtenção do edital; Secretaria Municipal de Transportes e Obras. Rua Conselheiro Mafra, 656, 8º andar – sala 801. Florianópolis, 22 de julho de 2002. Comissão Permanente de Licitações.

IOMP 15307/026

Prefeitura Municipal de Florianópolis
Secretária Municipal de Transportes e Obras

RESULTADO DE JULGAMENTO referente a TOMADA DE PREÇOS 055/SMTO/02. A Comissão Permanente de Licitações da Prefeitura Municipal de Florianópolis designada por Ato da Exma. Sra. Prefeita, Decreto nº 1368/02, comunica o Resultado de Julgamento. **Objeto:** : Construção da Escola . Municipal no Distrito do Rio Vermelho. **EMPRESA VENCEDORA:** PLANECON PLANEJAMENTO E CONSTRUÇÕES LTDA. **VALOR:** R$ 996.173,79. Abre-se o prazo, para recursos, como preceitua o art. 109, inciso I, alínea "b" da lei n.º 8666/93. Florianópolis, 22 de julho de 2002. Comissão Permanente de Licitações.

IOMP 15295/028

Prefeitura Municipal de Florianópolis
Secretaria Municipal de Transportes e Obras.
ERRATA DO RESULTADO DE JULGAMENTO DO CONVITE Nº 054/SMTO/02

Onde se lê: **EMPRESA VENCEDORA:** BERKANA PRESTAÇÃO DE SERVIÇO E COMÉRCIO LTDA. **VALOR:** R$ 83.085,06, leia-se agora: **EMPRESA VENCEDORA:** QUANTUN ENGENHARIA ELÉTRICA LTDA. **VALOR:** R$ 49.873,04. Florianópolis, 22 de julho de 2002. Comissão Permanente de Licitações.

IOMP 15315/029

Prefeitura Municipal de Florianópolis
Secretaria Municipal de Transportes e Obras

AVISO DE LICITAÇÃO: Edital Tomada de Preços n.º 069/SMTO/02. Tipo: Menor Preço. **Objeto**: Pavimentação a lajotas na Rua Osvaldo Bittencourt - Carianos. Data de entrega dos envelopes: 07/09/02. Horário: 14:00hs. Local para obtenção do edital: Secretaria Municipal de Transportes e Obras. Rua Conselheiro Mafra, 656, 8º andar – sala 801. Florianópolis, 22 de julho de 2002. Comissão Permanente de Licitações.

IOMP 153197024

PREFEITURA MUNICIPAL DE FLORIANÓPOLIS
Secretaria Municipal da Administração
RETIFICAÇÃO DO TERMO DE DISPENSA DE LICITAÇÃO N.º020/SADM/2002. A Prefeitura Municipal de Florianópolis através da Comissão Permanente de Licitações torna público a retificação do Termo de Dispensa de Licitação nº 020/SADM/2002. Onde se lê: Fundamento Legal: Artigo 24, Inciso II da Lei 8.666/93, atualizada pela Lei nº 9.648/98 e posteriores alterações. Lê-se: Fundamento Legal: Artigo 24, Inciso IV da Lei 8.666/93, atualizada pela Lei nº 9.648/98 e posteriores alterações. A Comissão.

IOMP 153823/021

PREFEITURA MUNICIPAL DE FLORIANÓPOLIS
Secretaria Municipal da Administração
CONCORRÊNCIA PÚBLICA N.º 162/SADM/2002 - A Comissão Permanente de Licitações, torna público aos interessados que até o dia 23 de agosto de 2002 às 14:00 (quatorze) horas, estará recebendo propostas objetivando a aquisição de medicamentos, tipo menor preço, regido pela Lei Federal n.º 8.666/93. Valor do edital R$ 2,00 (dois reais). O edital completo poderá ser consultado e retirado, na rua Conselheiro Mafra, n.º 656 – Edifício Aldo Beck – térreo – Centro – Florianópolis, durante o horário das 13:00 às 16:30 horas. A Comissão

IOMP 153477/028

PREFEITURA MUNICIPAL DE FLORIANÓPOLIS
Secretaria Municipal da Administração
TERMO DE INEXIGIBILIDADE DE LICITAÇÃO N.º 011/SADM/02. Contratada: Empresa Brasileira de Correios e Telégrafos. Objeto: Contrato de Prestação de Serviços postais e telemáticos convencionais, adicionais, nas modalidades nacional e internacional, carga de máquina de franquear, bem como a venda de produtos postais, disponibilizados em Unidades de Atendimento da ECT. Fundamento Legal: Artigo 25, I Da Lei 8.666/93, atualizada pelas Leis nºs 8.883/94, 9.648/98 e Alterações Posteriores.

IOMP 153277/027

Estado de Santa Catarina
Prefeitura Municipal de Turvo
Licitação nº 26/02 – Tomada de Preços

Acha-se aberto na Prefeitura Municipal de Turvo/SC, a Tomada de Preços objetivando a seleção e contratação de empresa, para o fornecimento de 01 (uma) retroescavadeira nova, com entrega de habilitação e propostas até às 09:45 horas do dia 05 de agosto de 2002. A íntegra do edital e demais informações poderão ser obtidas diariamente na Prefeitura Municipal de Turvo/SC, sito à Rua Nereu Ramos, 588, das 08:00 às 11:30 horas e das 13:30 às 17:00 horas, ou pelo fone (0xx48) 525-0196.

Heriberto Afonso Schmidt - Prefeito Municipal

NF 13.808

PREFEITURA MUNICIPAL DE NAVEGANTES
TOMADA DE PREÇO N°59/2002

Comunica na forma da Lei 8.666/93 e suas alterações, que se encontra aberto o processo licitatório para:
Objeto:Aquisição de gêneros alimentícios para a merenda escolar até 31/12/2002.
Data da entrega dos envelopes: até às 14:25 hs do dia 07/08/2002.
Abertura dos envelopes: às 14:30 horas do dia 07/08/2002.
Valor do Edital: R$ 20,00
O Edital na íntegra se encontra à disposição na Rua João Emílio n° 100 em Navegantes/SC, Fone: (047) 342 3587 e 342-3579- SETOR COPELI.
Navegantes, 17 de julho de 2002.

Adherbal Ramos Cabral
Prefeito Municipal

NF 13.809

ESTADO DE SANTA CATARINA
PREFEITURA MUNICIPAL DE VIDEIRA
EDITAL DE TOMADA DE PREÇOS N.º 67/2002

O Prefeito Municipal de Videira, comunica aos interessados que se encontra aberta Tomada de Preços para AQUISIÇÃO DE GÊNEROS ALIMENTÍCIOS PARA USO EM DIVERSOS DEPARTAMENTOS DA PREFEITURA MUNICIPAL DE VIDEIRA. As propostas e documentos serão recebidos até às 10:00h do dia 08 de agosto de 2002. O Edital em inteiro teor estará a disposição dos interessados no Paço Municipal, podendo ser obtido ao custo de R$ 15,00 (quinze reais). Videira, 04 de julho de 2002.

CARLOS ALBERTO PIVA
Prefeito Municipal

NF 129.356

PREFEITURA MUNICIPAL DE ITAPOÁ

A Prefeitura Municipal de Itapoá-SC, torna público que fará realizar no dia 05/08/2002, às 09:00 horas, na sua sede administrativa, sita à Rua Perpétuo Socorro, s/n, Licitação nº 031/02 na modalidade TOMADA DE PREÇO, para Contratação de serviço de mão de obra com fornecimento de materiais para construção de 08 salas de aula, sanitários masculinos e femininos, sala de direção, cozinha, sala de professores, secretaria, área de serviço, copa, com pátio coberto, perfazendo uma área total de 889,97 m2, onde funcionará a Escola Municipal de Ensino Fundamental Ayrton Senna, conforme projeto arquitetônico a disposição dos interessados para consulta na Sede da Prefeitura, nos horários entre 07:30 às 12:00, e 14:00 às 17:30 horas.

ERVINO SPERANDIO
Prefeito Municipal

NF 129.362

PREFEITURA DO MUNICÍPIO DE LAGES
ESTADO DE SANTA CATARINA

O **Município de Lages / Fundo Municipal de Assistência Social**, por sua Comissão Permanente de Licitações, torna público que às 09:00 horas do dia 09 de agosto de 2002, à rua Benjamin Constant n° 13, nesta cidade de Lages/SC, fará realizar licitação na modalidade "Tomada de Preços", sob n° 03/2002, destinada à aquisição de gêneros alimentícios para consumo nas creches da rede municipal, pelo **MENOR PREÇO POR ITEM.**
A retirada do Edital e maiores informações, obter-se-ão no endereço antes citado e pelo telefone: (49)221-1173 de 2ª à 6ª feira, das 08:00 às 12:00 e das 14:00 às 18:00 horas.

Lages, 18 de julho de 2002.
Celso Antônio Calcagnotto
Secretário de Administração

NF 129.361

PREFEITURA DO MUNICÍPIO DE LAGES
ESTADO DE SANTA CATARINA

O **Município de Lages**, por sua Comissão Permanente de Licitações, torna público que às 09:00 horas do dia 07 de agosto de 2002, à rua Benjamin Constant n° 13, nesta cidade de Lages/SC, fará realizar licitação na modalidade "Tomada de Preços", sob n° 24/2002, destinada à Contratação de Serviços de Transporte Escolar para alunos matriculados nas Escolas da rede Municipal e Estadual de Ensino, pelo **MENOR PREÇO POR QUILÔMETRO RODADO**.
A retirada do Edital e maiores informações, obter-se-ão no endereço antes citado e pelo telefone: (49)221-1173 de 2ª à 6ª feira, das 08:00 às 12:00 e das 14:00 às 18:00 horas.

Lages, 17 de julho de 2002.
Celso Antônio Calcagnotto
Secretário de Administracão

NF 129.361

Prefeitura Municipal de São Lourenço D'Oeste-SC
Processo Licitatório Nº 065/2002/modalidade: Tomada de Preço

Álvaro Freire Caleffi,Prefeito Municipal de São Lourenço d'Oeste,Estado de Santa Catarina, no uso de suas atribuições legais, torna público, para conhecimento dos interessados, que fará realizar licitação na modalidade TOMADA DE PREÇO do tipo MENOR PREÇO GLOBAL para CONTRATAÇÃO DE EMPRESA PARA SERVIÇOS DE CONSERTO DE PNEUS, LAVAGEM E LUBRIFICAÇÃO DOS EQUIPAMENTOS RODOVIÁRIOS, e estará recebendo as propostas até ás **09:00 horas do dia 09/08/2002.**A íntegra do Edital poderá ser obtida na sala anexa ao Departamento de Licitações e Compras, junto ao Centro Administrativo Municipal, sito na Rua Duque de Caxias, 789, nesta cidade, conforme o que dispõe a Lei Federal Nº 8.666/93, atualizada pela Lei 8.883/94 e em especial pelo constante no Edital.São Lourenço d'Oeste(SC),22 de julho de 2002.

Álvaro Freire Caleffi
Prefeito Municipal

NF 13.822

Prefeitura Municipal de Major Vieira-SC
Tomada de Preços 04/2002
SECRETARIA DE VIAÇÃO E OBRAS PÚBLICAS

O Município de Major Vieira,Comunica aos interessados que está promovendo Processo Licitatório, na Modalidade de Tomada de Preços nº 04/2002, do tipo menor preço global, sendo regido pela Lei 8.666/93, consolidada, tendo como objeto a pavimentação da Rua Estanislau Woiciechowski no Município de Major Vieira-SC,numa área de 2.267,00m². Os envelopes de Documentação e Proposta serão recebidos pelo Secretário de Finanças Municipal, sito a Travessa Otacílio F. Souza, 210, até às 14:00 Horas do dia 05 de agosto de 2002,no mesmo local iniciando-se os procedimentos de abertura dos envelopes e julgamento às 14:30 Horas, do mesmo local e dia.
Major Vieira(SC), 19 de julho de 2002.

Orildo Antonio Severgnini
Prefeito Municipal

NF 13.824

PREFEITURA DO MUNICÍPIO DE TAIÓ
EDITAL DE TOMADA DE PREÇOS Nº 009/FMS-2002.
OBJETO: Ampliação de Pronto Atendimento.
LOCAL/DATA/HORÁRIO/PRAZO DE ENTRAGA E ABERTURA DOS ENVELOPES: Pref. Municipal de Taió, Av. Luiz Bertoli. 44 – Taió-SC. Sala de reuniões, entrega: até 12 horas, do dia 06/08/2002. Abertura às 14:00h do mesmo dia. EDITAL COMPLETO: a disposição dos interessados das 8:00 às 12:00h e das 13:30 às 17:30h no endereço acima. Taió-SC, 22 de Julho de 2002. **Horst Gerhard Purnhagen - Prefeito Municipal**

NF 13.825

PREFEITURA MUNICIPAL DE CONCÓRDIA
FUNDO MUNICIPAL DE SAÚDE DE CONCÓRDIA – SC
TOMADA DE PREÇOS N° 0008/2002 – FMS
EXTRATO DE RESULTADO DE CLASSIFICAÇÃO

Em cumprimento ao disposto no art. 109, parágrafo 1° da Lei n° 8.666/93, e posteriores alterações, torna-se público o resultado do julgamento da fase de classificação da Licitação em epígrafe, que dá-se da seguinte forma: a empresa CENTRAL GS IND E COMÉRCIO DE MÓVEIS LTDA, sagrou-se vencedora dos itens 01, 05, 10, 11, 13 e 14, a emprèsa TENDÊNCIA MAT P/ INF E ESCR LTDA, sagrou-se vencedora dos itens: 02, 04, 06, 17 e 19, a empresa BONIMACHI MAT P/ ESCR E INF LTDA, sagrou-se vencedora do item: 20, a empresa FILTROS DE ÁGUA PELLIZZARO LTDA ME, sagrou-se vencedora do item: 12, a empresa AIR TOP COMERCIAL LTDA sagrou-se vencedora do item: 07, a empresa FUTURO COMPUTADORES LTDA ME sagrou-se vencedora dos itens: 03, 08 e 18, a empresa DIRETA DISTR LTDA sagrou-se vencedora do item: 09 e a empresa COMAPE MÁQUINAS PARA ESCR LTDA, sagrou-se vencedora dos itens 15 e 16. Outrossim ficam as licitantes participantes notificadas que dentro do prazo de 5(cinco) dias úteis contados da data de publicação deste extrato, a Comissão Permanente de Licitações dará vistas ao respectivo processo licitatório a qualquer dos proponentes que se sinta prejudicada, para interposição de recurso. Não havendo interposição de recursos.

Concórdia, SC, 18 de julho de 2002.
Alexandre Damaceno –Presidente da C.P.L.

NF 13.810

MUNICÍPIO DE JOINVILLE
SECRETARIA DE ADMINISTRAÇÃO E RECURSOS HUMANOS - DIVISÃO DE SUPRIMENTOS

O Município de Joinville leva ao conhecimento dos interessados que em conformidade com o que preceitua a Lei 8.666/93, alterada pela Lei 8.883/94 e Lei 9.648/98, fará realizar os procedimentos licitatórios abaixo:
LICITAÇÃO N.º 031/2002 – Tomada de Preço.
OBJETO: Aquisição de Móveis Escolares.
Data/horário de abertura: 06/08/2002 às 09:00 horas, para recebimento e abertura dos invólucros.
O edital encontra-se à disposição dos interessados na Divisão de Suprimentos da Prefeitura Municipal de Joinville, sita a Avenida Hermann August Lepper n.º 10, no seguinte horário das 08:00 às 18:00 horas.

Joinville, 19 de julho de 2002.
Adelir Hercílio Alves
Secretário de Administração e Recursos Humanos.

NF 129.374

MUNICIPIO DE JOINVILLE
SECRETATIA DE ADMINISTRAÇÃO E RECURSOS HUMANOS – DIVISÃO DE SUPRIMENTOS
RESUMO DO JULGAMENTO DAS DOCUMENTAÇÕES
CONCORRÊNCIA PÚBLICA Nº 004/2002.

Objeto: Contratação de serviços de caminhões, retroescavadeiras, escavadeiras hidráulicas e tratores.

Após analise os membros da comissão julgaram e inabilitaram as empresas: Transportadora Lindomar Ltda.-ME não apresentou o atestado de capacidade item 6.2 letra "K" e a certidão de falência letra "N"; Terraplenagem Medeiros Ltda. o balanço patrimonial não está correto como exigido no edital item 6.2 letra "M"; Transportes PLX Ltda.-ME não apresentou o CNPJ corretamente letra "B" do item 6.2 apresentou de outra empresa; Mercearia Bini Ltda. não apresentou o balanço patrimonial ou declaração de micro empresa letra "M" do item 6.2; EJS Engenharia Ltda. apresentou o alvará vencido letra "D"; Gonçalves & Zermiani Ltda. apresentou a certidão municipal com nome de outra empresa letra "H" e a inscrição municipal não é o mesmo do alvará apresentada letra "D" conforme item 6.2 do edital.

E as demais empresas foram todas habilitadas: J.W.M. Transportes Ltda., Nacimento Valler, Kazan Ind. de Encanamento e Saneamento Ltda., Transdico Transportes e Fretes Ltda-ME., Kandir Transportes e Serviços Ltda., Empreiteira Fortunato Ltda., Transportes Domaris Ltda., José Alcioni Gardini-ME, Conpla Construções e Planejamento Ltda., Osmar José Rosa-ME, JM dos Santos – O Josman, Mauri Pereira Xoni-ME, Maria do Carmo Gonçalves de Farias-ME, Everest Transportes Ltda-ME, Celestine Construções e Terraplenagens Ltda., José Antônio da Silva JAS-ME, Transteb Transportes e Terraplenagem Ltda., Antônio Andrioli-ME, João Renkavieski ME, Rogério Andrioli ME, Transfran Transportes Ltda.ME, Transporte e Material de Construção Rocha Ltda., Transportes Michels Ltda-ME, Vilson Bernardo ME, Célio Renkavieski ME, Comércio Serviços Transporte Rodoviário Menestrina Ltda., Auri Muller-ME, Joelcio Tonon-ME, T.S.D. Comércio e Empreendimentos Ltda., Transporte Bresciani Ltda., Terraplenagem Lange Ltda-ME, Albeto Biz-ME, Empreiteira Motta Junior Ltda., Terraplenagem Hardt Ltda., Distribuidora de Balas e Chocolates Claudiane Ltda. ME, Moisés Alcinio de Azevedo-ME e Prestadora de Serviços Augustus Ltda. Nada mais havendo a tratar foi encerrada a reunião e lavrada esta ata que vai assinada pelos presentes.

Joinville, 19 de julho de 2002.
Osmar Deretti
Presidente da Comissão de Abertura e Julgamento

NF 129.374

Estado de Santa Catarina
PREFEITURA MUNICIPAL DE SÃO JOSÉ

AVISO DE LICITAÇÃO - *Tomada de Preços nº 148/2002*
Objeto: **Aquisição de 01 (um) veículo Tipo Utilitário, Zero Km, destinado a Secretaria Municipal da Receita e 01 (um) veículo Tipo Popular, Zero Km, destinado a Secretaria Extraordinária do desenvolvmento Urbano. Entrega dos documentos e propostas: dia 07/08/2002 às 14hs. Abertura dos documentos de habilitação: dia 07/08/2002 às 14:30 hs**
Maiores informações e entrega do edital na Comissão Permanente de Licitação, sito a Rua Domingos André Zanini, 300 - Campinas São José/SC. Das 13 hs às 18 hs. Fone/fax (48) 381-0073.

NF 129.376

ESTADO DE SANTA CATARINA
PREFEITURA MUNICIPAL DE GOVERNADOR CELSO RAMOS - AVISO DE LICITAÇÃO-EDITAL DE TOMADA DE PREÇOS Nº 66/2002. Torna público que receberá no dia 06/08/2002, ás 15:00 horas, na Secretaria de Administração desta Prefeitura, localizada a Praça 06 de novembro, nº 01, Centro, as Propostas relativas a Licitação nº 66/2002, que tem por objetivo a aquisição de materiais de construção p/ pavimentação da Rua: Joaquim Coelho, em Areias do Meio e Rua: Atílio de Carvalho, na Costeira da Armação, na modalidade menor preço. A Licitação será realizada em conformidade com a Lei nº 8666/93 e suas alterações, sendo que a abertura das propostas será ás 16:00 horas do mesmo dia. Maiores informações e entrega do Edital na Prefeitura Municipal, sala da CPL, no endereço acima. Governador Celso Ramos, 22 de Julho de 2002. COMISSÃO DE LICITAÇÃO.

NF 129.381

PREFEITURA MUNICIPAL DE SÃO FRANCISCO DO SUL-SC

PROCESSO LICITATÓRIO Nº 141/2002
MODALIDADE: TOMADA DE PREÇOS

O MUNICÍPIO DE SÃO FRANCISCO DO SUL-SC, de conformidade com a Lei nº. 8.666 de 21.06.93, e suas alterações, torna público para conhecimento dos interessados, que até às 14:15 horas do dia 08 de Agosto de 2002, na Secretaria de Administração, sito à Praça Dr. Getulio Vargas, 01, Centro, nesta cidade, estará procedendo o recebimento da documentação de habilitação e propostas para o processo licitatório na modalidade de TOMADA DE PREÇOS, do tipo "MENOR PREÇO", pelo regime de empreitada por preço global, para execução de obra de Reestruturação da Praça José Alves de Carvalho Filho, no bairro do Paulas, neste Município. A abertura dos envelopes dar-se-á às 14:30 horas do mesmo dia.

O Edital completo e maiores informações poderão ser obtidos diariamente de 2ª a 6ª feira, das 09:00 às 11:45 h e das 14:00 às 17:30 h, na Secretaria Municipal de Administração, no endereço acima mencionado.

São Francisco do Sul, 22 de Julho de 2002.

Oscar Juarez Kutscher
Presidente da Comissão de Licitação

NF 129.382

SECRETARIA MUNICIPAL DE SAÚDE
FUNDO MUNICIPAL DE SAÚDE

EDITAL DE TOMADA DE PREÇOS Nº 55/2002.

O Fundo Municipal de Saúde torna público aos interessados que realizará processo licitatório na modalidade Edital de Tomada de Preços, tipo "Menor Preço".
Objeto: Aquisição de medicamentos para o Setor de Quimioterapia e Farmácia Básica. Data e horário de abertura: 08 de agosto de 2002 às 10:00 horas. Local: Avenida Presidente Castelo Branco, 93, Blumenau SC. O Edital completo está à disposição dos interessados e poderá ser retirado no Setor de Licitações do Fundo Municipal de Saúde, horário de atendimento: 07:00 às 13:00 horas. Os interessados deverão estar devidamente cadastrados junto ao Fundo Municipal de Saúde ou atenderem a todas condições para cadastramento até o 3º (terceiro) dia anterior a data de abertura da licitação, ou seja, até o dia 05/08/2002 observada a necessária qualificação. Valor do Edital: R$20,00(vinte reais). Base Legal: Lei Federal 8.666/93 e alterações.

EDSON JOSÉ ADRIANO
GESTOR DO FUNDO MUNICIPAL DE SAÚDE

NF 129.383

ESTADO DE SANTA CATARINA
PREFEITURA MUNICIPAL DE IÇARA
AVISO DE LICITAÇÃO
CONCORRÊNCIA PÚBLICA N° 56/2002

O Município de Içara, torna público a todos os interessados que fará realizar-se no dia 26 de agosto de 2002, na sede da Prefeitura Municipal de Içara, sito à Praça Castelo Branco, 120, Centro, Içara/SC, a licitação CONCORRÊNCIA PÚBLICA N° 56/2002, do tipo menor preço, para fornecimento, carga e transporte de BICA CORRIDA (material britado oriundo da britagem de rocha sã, para utilização na execução de camada estabilizada granulométricamente), na manutenção de rodovias, conforme convênios de n° 5.967/2002-6, 5579/2002-4 e 9.294/2002-0. Receberá as propostas para o objeto do presente edital até às 09:00 h do dia 26 de agosto de 2002. Os interessados poderão obter a íntegra do Edital, anexos e demais informações, diariamente das 14:00 às 17:00 horas, no Setor de Compras da Prefeitura, no endereço acima mencionado.

Içara, 18 de julho de 2002.
Daniel Fernandes - Presidente da Comissão de Licitações

NF 13.827

POLÍCIA MILITAR

AVISO DE LICITAÇÃO
RESULTADO DA HABILITAÇÃO DA TOMADA DE PREÇOS 098/02.

O Presidente da Comissão Permanente de Licitação torna público aos interessados o Resultado da Habilitação da Tomada de Preços n° 098/2.002, aquisição de material de expediente para a PMSC.

- **EMPRESAS HABILITADAS:**

1. ANCS ARTEDANIO INFORMÁTICA LTDA.;
2. ANDRÉ LUÍS DOS SANTOS WALTER-ME;
3. ARMAZÉM FUNDAMENTAL LTDA.;
4. BRUTHAN COMERCIAL LTDA.;
5. DISBEL – DIST. DE PRODUTOS LTDA. – ME;
6. GUILHERMO CHERAIN CHEDID – ME;
7. INAWA COMERCIAL LTDA.;
8. JCF – COMÉRCIO E INDÚSTRIA LTDA.;
9. LEANDRO FORNECEDORAR DE MATERIAIS LTDA.;
10. LIVROS LUIZ LUNARDELLI LTDA.;
11. MARILZA DOMINGUES FERNANDES-ME;
12. M F MACHADO SOARES;
13. MICROSTART INFORMÁTICA LTDA.;
14. MIGUEL ANTÔNIO ANÍDIO FAGUNDES;
15. NIEHUES – COM. E REPRES. LTDA.;
16. PAPELARIA R.G.C. ROSEMARY VEDAN;
17. PEESSE TRÊS COM. E DISTRIBUIDORA LTDA.;
18. QUADRANTE IMPORTAÇÃO E EXPORTAÇÃO LTDA.;
19. WJC – COMÉRCIO E REPRESENTAÇÃO LTDA.;
20. ZACCHI – COM. REPR. SERV. LTDA.

- **EMPRESAS INABILITADAS:**

1. BRASIL SUPRI COMERCIAL LTDA.:
2. BMW DISTR. DE SUPRIMENTOS P/ ESCRITÓRIO E INFORM. LTDA.:
3. CELTAS COM. E DISTR. LTDA.:
4. EDSON SILVEIRA LTDA.:
5. PAPEL MAR LTDA.:

Caso não haja interposição de recursos, fica marcado para o dia 30 de julho de 2002, as 09:00 horas, a abertura dos envelopes contendo as propostas das empresas habilitadas.

Florianópolis, 19 de julho de 2.002
Jorge da Silva Prosdócimo
Tenente PM Matr. 920.24
JOÃO MÁRIO MARTINS
1º TEN PM PRESIDENTE DA CPL

Secretaria Extraordinária para o Desenvolvimento do Oeste

RESULTADO DE LICITAÇÃO
LICITAÇÃO Nº 003/2002 - SEO
MODALIDADE: CONVITE

A Secretaria Extraordinária para o Desenvolvimento do Oeste torna público o resultado da Licitação n° 003/2002 - SEO, Modalidade de Convite, cujo objeto é a aquisição de mobiliário de auditório.

Empresas habilitadas:
- Chapecó Equipamentos para Escritório Ltda
- Reinaldo Canal & Cia Ltda
- J.M.C. Comércio e Indústria de Móveis Ltda

Empresa inabilitada:
- S & V Equipamentos para Escritório Ltda

Empresas classificadas:
- Chapecó Equipamentos para Escritório Ltda
- Reinaldo Canal & Cia Ltda
- J.M.C. Comércio e Indústria de Móveis Ltda

Empresas vencedoras:
- Reinaldo Canal & Cia Ltda
  Item 01 - Valor: R$ 15.336,00
  Item 03 - Valor: R$ 530,00
- Chapecó Equipamentos para Escritório Ltda
  Item 02 - Valor: R$ 1.792,00

Chapecó, 17 de julho de 2002.

Renato de Leon Prado
Presidente da Comissão Permanente de Licitação

SECRETARIA DE ESTADO DA SEGURANÇA PÚBLICA
PLANO NACIONAL DE SEGURANÇA PÚBLICA
COMISSÃO ESPECIAL DE LICITAÇÕES

AVISO DE LICITAÇÃO

TOMADA DE PREÇOS 144/SSP/2002 Objeto: Aquisição de equipamento de comunicação VHF e torre auto-portante.
ENTREGA DOS ENVELOPES: até às 14:30 h. do dia 07.08.02
ABERTURA DOS ENVELOPES: a partir das 15:00h. do dia 07.08.02
Poderão participar da Tomada de Preço, as empresas cadastradas na Secretaria de Estado da Administração/DIAM, com habilitação no grupo/classe **4101, 4102 ou 4104** (de acordo com a Instrução

Normativa 003/2002/DIAM/SEA, facultada a apresentação de Certificado de Registro Cadastral com codificação antiga, durante seu prazo de validade, desde que observada a linha de correlação estipulada no Anexo Único da Instrução Normativa 001/2002/DIAM/SEA), ou no SICAF na correspondente especialidade, ou ainda, aquelas que atenderem a todas as condições exigidas para cadastramento na DIAM até o terceiro dia anterior à data do recebimento das propostas, observada a necessária qualificação. Para retirada dos Editais, as empresas interessadas deverão comparecer ao Protocolo Geral da SSP, na Rua Esteves Júnior, nº 80, andar térreo, munidas do carimbo da empresa, ou ainda, obtê-los no endereço **www.ssp.sc.gov.br** da Internet. A abertura dos envelopes dar-se-á no Setor de Licitações da SSP, no mesmo endereço.

RESULTADO DE LICITAÇÃO

TOMADA DE PREÇOS 110/SSP/2002 Objeto: Aquisição de sistema de comunicação e torre auto-suportante. **Revogada.**

Florianópolis, 19 de julho de 2002.
SECRETARIA DE ESTADO DA SEGURANÇA PÚBLICA

IOMP 15345/020

SECRETARIA DE ESTADO DA SEGURANÇA PÚBLICA
PLANO NACIONAL DE SEGURANÇA PÚBLICA
COMISSÃO ESPECIAL DE LICITAÇÕES
Plano Nacional de Segurança Pública
SANTA CATARINA

RESULTADO DE LICITAÇÃO

CONVITE 108/SSP/2002 Objeto: Elaboração de projeto técnico de radiocomunicação. **Vencedor:** Action Comércio de Equipamentos e Serviços Ltda.

Florianópolis, 19 de julho de 2002.
A COMISSÃO

IOMP 15382/020

SECRETARIA DE ESTADO DA SEGURANÇA PÚBLICA
DIRETORIA ADMINISTRATIVA E FINANCEIRA
COMISSÃO PERMANENTE DE LICITAÇÕES
SANTA CATARINA

RESULTADO DE LICITAÇÃO

CONVITE nº 136/SSP/2002 Objeto: aquisição de componentes e periféricos de informática. EMPRESA HABILITADA: D'Borba Importação, Comércio e Representações Ltda. EMPRESA INABILITADA: Zilma Kreich Coelho ME. (subitem 4.2.2 do Edital c/c art. 29 IV da Lei nº 8.666/93).

CONVITE nº 137/SSP/2002 Objeto: aquisição de clip para fixação de protetor auricular em cinto. EMPRESAS HABILITADAS: Geflis Fernades EPP e Artmil Comercial Ltda.

Os envelopes contendo as propostas de preços dos Convites retro serão abertos no dia 26.07.2002, **a partir** das 10:00 h, no Setor de Licitações da SSP, situado na Rua Esteves Júnior, nº 80, Centro, Florianópolis, Piso Térreo.

Florianópolis, 18 de julho de 2002.
A COMISSÃO

IOMP 15366/020

Secretaria de Estado da Administração
SANTA CATARINA

RESULTADO DE LICITAÇÃO

A Diretoria de Administração de Materiais e Serviços – DIAM comunica o resultado do **Tomada de Preços nº 0016/2002** que tem por objeto o fornecimento de programas e sistemas-aplicativos.Itens 01, 02, 03, 04, e 05 – CGK Sistemas de Informação Ltda.- Valor Total Adjudicado R$ 203.673,51.

IOMP 15390/020

Secretaria de Estado
Dos Transportes e Obras
DEOH
Departamento de Edificações E Obras Hidráulicas
SANTA CATARINA

RESULTADO DO PROCESSO LICITATÓRIO

Licitação: EDITAL **TP Nº 092/DEOH/2002**
Objeto: Implantação e urbanização com área de 7.927,54 m², construção da Escola padrão 10 (dez) salas de aula com área de 1.961,25 m² com elaboração de projetos complementares e sondagem à percussão e construção da quadra de esportes polivalente com área de 697,20 m² da EEB Profº Argemiro Gonçalves, município de Campo Alegre, SC
EMPRESAS COM PROPOSTAS CLASSIFICADAS:
1ª) JCA Construções e Projetos Ltda. — R$ 749.880,96
2ª) Sul Brasil Engenharia Ltda. — R$ 758.276,46
3ª) Conceito Engenharia e Construções Ltda. — R$ 817.210,00
4ª) Empreiteira de Obras Leão Ltda. — R$ 839.694,90
5ª) Marcone Engenharia Ltda. — R$ 846.613,82
6ª) Construtora Frederico Ltda. — R$ 878.891,57
7ª) De Faria Construções Ltda. — R$ 880.882,86
8ª) Cazamusa Construção Civil Ltda. — R$ 887.145,58
9ª) Engecram Indústria da Construção Civil Ltda. — R$ 892.629,00
10ª) Hagemann Construtora e Pré Moldados Ltda. — R$ 906.774,72
11ª) Mima Engenharia e Construções Ltda. — R$ 917.416,09
12ª) Construtora Viseu Ltda. — R$ 923.671,49
13ª) Macodesc Material de Construção Ltda. — R$ 1.060.180,10
14ª) Construtora Stein Ltda. — R$ 1.069.860,50
EMPRESA COM PROPOSTA VENCEDORA:
JCA Construções e Projetos Ltda. — R$ 749.880,96

Florianópolis, 17 de julho de 2002.
CPL/ DEOH

Secretaria de Estado
Dos Transportes e Obras
DEOH
Departamento de Edificações E Obras Hidráulicas
SANTA CATARINA

RESULTADO DO PROCESSO LICITATÓRIO

Licitação: EDITAL TP Nº **087**/DEOH/2002
Objeto: Conclusão da 1ª fase com espera para arquibancada e fechamento dos oitões com área de 887,04 m² e conclusão da construção do ginásio de esportes padrão II com área de 1.013,04 m² da EEB Marcos Konder, município de Ilhota,SC.
EMPRESAS COM PROPOSTAS CLASSIFICADAS:
1ª)Sul Brasil Engenharia Ltda.-R$ 231.342,10
2ª)Racitec Construtora e Incorporadora Ltda.-R$ 235.815,85
3ª)Concresteel Projetos e Serviços Ltda.-R$ 240.512,95
4ª)Peec Empreendimentos e Construções Ltda.-R$ 254.918,56
5ª)Const e Empr de Mão de Obra Deggau Ltda.-R$ 257.215,80
6ª)H.L. Construções Ltda.-R$ 262.081,10
7ª)Construtora Frederico Ltda.-R$ 267.890,07
8ª)Marcone Engenharia Ltda.-R$ 306.741,37
9ª)De Faria Construções Ltda.-R$ 312.857,34
10ª)Planicontrol Plan e Controle de Obras Ltda.-R$ 315.772,39
11ª)Conembra Construções e Obras Ltda.-R$ 330.294,27
EMPRESA COM PROPOSTA VENCEDORA:
Sul Brasil Engenharia Ltda.-R$ 231.342,10

Florianópolis, 17 de julho de 2002.
CPL/ DEOH

Secretaria de Estado
Dos Transportes e Obras
DEOH
Departamento de Edificações E Obras Hidráulicas
SANTA CATARINA

RESULTADO DO PROCESSO LICITATÓRIO

Licitação: EDITAL TP Nº **101**/DEOH/2002
Objeto: Construção da quadra de esportes padrão 99 com área de 715,52 m² com elaboração de projetos complementares e sondagem à percussão da EEB General Rondon, município de Massaranduba,SC.
EMPRESAS COM PROPOSTAS CLASSIFICADAS:
1ª)Racitec Construtora e Incorporadora Ltda.-R$ 125.616,79
2ª)Missel & Diefenthaler Ltda.-R$ 126.562,93
3ª)Alcides Vieira Construções Ltda.-R$ 129.384,17
4ª)Peec Eng Empreendimentos e Construções Ltda.-R$ 132.481,13
5ª)Arruda Construtora de Obras Ltda.-R$ 133.964,74
6ª)Survey Construções Ltda.-R$ 138.812,42
7ª)Concresteel Projetos e Serviços Ltda.-R$ 139.958,39
8ª)Empreiteira de Mão de Obra Deggau Ltda.-R$ 140.630,36
9ª)Conembra Construções e Obras Ltda.-R$ 145.078,31
10ª)Hagemann Construtora e Pré Moldados Ltda.-R$ 151.516,66
11ª)H.L. Construções Ltda.-R$ 157.475,19
EMPRESA COM PROPOSTA VENCEDORA:
Racitec Construtora e Incorporadora Ltda.-R$ 125.616,79

Florianópolis, 17 de julho de 2002.
CPL/ DEOH

IOMP 15386/020

Secretaria de Estado da Administração
SANTA CATARINA

RESULTADO DE LICITAÇÃO

A Diretoria de Administração de Materiais e Serviços – DIAM comunica o resultado do **Convite nº 0028/2002** que tem por objeto a aquisição de sacos, bolsas e envelopes, barbantes, cordões e cordonês, materiais descartáveis diversos (tecidos/não tecidos) e artigos para fumantes, tabaco e correlatos.Itens 01, 03, 07, 08 e 10 – Taf Distribuidora Ltda.- Valor adjudicado: R$ 14.001,00. Itens 02 e 04 – King Limp Comércio de Produtos de Limpeza Ltda.– Valor adjudicado: R$ 2.553,90. Itens 05 e 06. Portozelo Atacadista Ltda.- Valor adjudicado: R$ 17.192,88. Item 09 – Sanitec Serviços e Produtos de Limpeza Ltda. – Valor adjudicado: R$ 4.712,00. Item 11 – Deserto.Valor Total Adjudicado R$ 38.459,78.

IOMP 15402/020

IPESC INSTITUTO DE PREVIDÊNCIA DO ESTADO DE SANTA CATARINA

AVISO DE LICITAÇÃO
(Processo: IP00 468/029)

Licitação: EDITAL Nº 011/2002
Modalidade: TOMADA DE PREÇOS
Tipo: Menor Preço
Data de entrega da documentação e propostas: dia 06/08/2002.
Horário: Até às 18:00 horas.
Local: Protocolo Geral do Instituto de Previdência do Estado de Santa Catarina – IPESC, na rua Visconde de Ouro Preto, 291 – Térreo - Centro – Nesta Capital.
Objeto: Reforma geral no Prédio Sede do Instituto de Previdência do Estado de Santa Catarina-IPESC, com área total de 4.276,29m², localizado na rua Visconde de Ouro Preto, 291 – Centro – Nesta Capital.
Abertura: Dia 07/08/2002, às 09:00 (nove horas), na Gerência de Licitações, Contratos e Materiais, 8º andar, prédio Sede do IPESC, na rua Visconde de Ouro Preto, 291, Centro - Florianópolis/SC.
Local para obtenção do Edital: Gerência de Licitações, Contratos e Materiais – GELIC do Instituto de Previdência do Estado de Santa Catarina – IPESC, no endereço acima mencionado.

Florianópolis, 19 de julho de 2002.
COMISSÃO PERMANENTE DE LICITAÇÕES DO IPESC

IOMP 15430/020

POLÍCIA MILITAR
SANTA CATARINA

AVISO DE LICITAÇÃO
RESULTADO DA HABILITAÇÃO DO CONVITE Nº 101/2002.

O Presidente da Comissão Permanente de Licitação torna público aos interessados o Resultado da Habilitação do Convite nº 101/2.002, contratação de empresa para execução do projeto de construção de um heliponto para a Polícia Militar, localizado no morro da nova descoberta, Florianópolis-SC.

EMPRESAS HABILITADAS:

1. CENTAURUS CONSTRUÇÕES E SERVIÇOS LTDA.;
2. CONSTRUTORA EDUBETOS LTDA.;
3. MIMA ENGENHARIA E CONSTRUÇÕES LTDA.;
4. NAKAZIMA ENGENHARIA LTDA.;
5. TECNOCASA ENGENHARIA LTDA.

Em ato contínuo, consultados os presentes, todos abdicaram do recurso previsto legalmente sendo procedida a abertura dos envelopes contendo as propostas das empresas.

Florianópolis, 18 de julho de 2.002

JOÃO MÁRIO MARTINS
1º TEN PM PRESIDENTE DA COMPL

Jorge da Silva Prosdócimo
2º Tenente PM Matr. 920.246-8

POLÍCIA MILITAR

SANTA CATARINA

AVISO DE LICITAÇÃO

RESULTADO DA HABILITAÇÃO DO CONVITE Nº 100/2002.

Presidente da Comissão Permanente de Licitação torna público aos interessados o Resultado da Habilitação do Convite nº 100/2.002, contratação de mão-de-obra com fornecimento de materiais para reforma do telhado e substituição do forro do 4º Batalhão de Polícia Militar, Florianópolis, SC.

EMPRESAS HABILITADAS:

1. CENTAURUS CONSTRUÇÕES E SERVIÇOS LTDA.;
2. CONSTRUTORA EDUBETOS LTDA.;
3. MIMA ENGENHARIA E CONSTRUÇÕES LTDA.;
4. NAKAZIMA ENGENHARIA LTDA.;
5. TECNOCASA ENGENHARIA LTDA
6. RAÍZES CONSTRUÇÕES LTDA;
7. EMPREITEIRA WOLFF LTDA;
8. CONSTRUTORA NORTE VELHO LTDA;
9. JKL – CONSULTORIA, PROJETOS E OBRAS LTDA;
10. ALINE CONSTRUÇÕES E INCORPORAÇÕES LTDA e
11. PRIMAVERA INCORPORAÇÃO E CONSTRUÇÃO CIVIL LTDA.

Em ato continuo, consultados os presentes, todos abdicaram do recurso previsto legalmente sendo procedida a abertura dos envelopes contendo as propostas das empresas.

Florianópolis, 18 de julho de 2.002.

Jorge da Silva Prosdócimo
Sargento PM Matr. 920.246-3

JOÃO MÁRIO MARTINS
1º TEN PM PRESIDENTE DA CPL

IOMP 15442/030

POLÍCIA MILITAR

SANTA CATARINA

AVISO DE LICITAÇÃO

Licitação nº: EDITAL Nº 104/2002
Objeto: AQUISIÇÃO DE MATERIAL E MÃO-DE-OBRA PARA RECUPERAÇÃO DE 3 (TRÊS) JET SKI DO CORPO DE BOMBEIROS DA PMSC.
Modalidade: Convite
Tipo de Julgamento: Menor Preço
Abertura: 09:00h do dia 31 de julho de 2.002.
Data e horário para entrega da documentação para habilitação e proposta: até às 09:00h do dia 31 de julho de 2.002.
Local: Cópia do edital podem ser obtidas, na Avenida Rio Branco nº 1064, CEP. 88015-204, na Seção de Licitação, Centro, Florianópolis/ SC, Fone: (0**48) 229-6287, Fone/Fax: (0**48) 229-6288 – E-Mail:licitacao@pm.sc.gov.br - Home page: www.pm.sc.gov.br.

Florianópolis, 18 de julho de 2.002.

Jorge da Silva Prosdócimo
Sargento PM Matr. 920.246-3

JOÃO MÁRIO MARTINS
1º TEN PM PRESIDENTE DA CPL

IOMP 15438/024

Secretaria de Estado dos Transportes e Obras

Departamento de Estradas de Rodagem

SANTA CATARINA

Resultado da Classificação
TOMADA DE PREÇOS - EDITAL Nº 064/02
Objeto: seleção de empresa para prestação de serviços de **Guarda e Vigilância,** nas unidades do DER de Gaspar, Criciúma e Concórdia.

PROPOSTA		Preços mensais Propostos
Class.	Empresa Proponente	
1º lugar	SERFORTE – Serviços de Vigilância e Segurança Ltda.	12.451,12
2º lugar	Vigilância TRIÂNGULO Ltda.	12.591,15

Comissão Permanente de Licitações do DER, em 18 de julho de 2002

IOMP 15414/027

Secretaria de Estado dos Transportes e Obras

Departamento de Estradas de Rodagem

SANTA CATARINA

DISPENSA DE LICITAÇÃO Nº 003/2002

PROCESSO Nº 15594/025
AUTORIZAÇÃO: Ratificado pelo Diretor Geral do DER
OBJETO: monitoramento ambiental do aterro hidráulico na Via Expressa Sul
CONTRATANTE: DER
CONTRATADO: UNIVERSIDADE DO VALE DO ITAJAÍ – UNIVALI
AMPARO LEGAL: Artigo 24, inciso XIII, da Lei nº 8.666, de 21/06/1993 e suas alterações posteriores.

IOMP 15357/029

SECRETARIA DE ESTADO DA EDUCAÇÃO E DO DESPORTO

EXTRATO DE TERMO DE CONTRATO Nº 104/2002
Origem: Convite n.º 039/2002. **Contratante:** Secretaria de Estado da Educação e do Desporto. **Contratada:** MAG Equipamentos e Construções Ltda. **Objeto:** Construção da cobertura do pátio, com área de 833,66m², na EEB. Irmã Irene, em Santa Cecília. **Valor:** R$ 147.845,65 (cento e quarenta e sete mil, oitocentos e quarenta e cinco reais e sessenta e cinco centavos). **Item de Despesa:** 4490.51.00, **Subfunção/Ação:** 361/1098, **Fonte:** 13, **Data:** 25/04/02. **Vigência:** 90 (noventa). dias corridos. **Assinado em:** 15/07/02, por Miriam Schlickmann, pela SED e Moair Zils Paes, pela Empresa.

RESULTADO DE LICITAÇÕES

1. Convite n.º 052/2002
Vencedora da Licitação: Santa Rita Construções Ltda. **Objeto:** Conclusão da construção dos sanitários para alunos, com área de 173,60m², conclusão da construção de alambrados para quadra de esportes, com área de 925,50m² e conclusão da construção parcial dos muros, com área de 116,00m², na EEB. Barão de Antonina, em Mafra. **Valor:** R$ 130.905,99 (cento e trinta mil, novecentos e cinco reais e noventa e nove centavos).

2. Convite n.º 061/2002
Vencedora da Licitação: Empreiteira de Mão de Obra 3S Ltda. **Objeto:** Reforma geral, com área de 510,24m², na EEB. Profº Laureano Pacheco, em Balneário Camboriú. **Valor:** R$ 98.488,06 (noventa e oito mil, quatrocentos e oitenta e oito reais e seis centavos).
Florianópolis, 18 de julho de 2002.
Lori José Ertel
Presidente da CPL/SED

IOMP 15370/020

SECRETARIA DE ESTADO DA EDUCAÇÃO E DO DESPORTO

RESULTADO DE LICITAÇÕES

Tomada de Preços n.º 058/2002
Vencedora da Licitação: Formulários Piloto Ltda. **Objeto:** Impressão de 750 caixas com 3.000 unidades de Diário de Classe, sendo 1.500 unidades de DC 1 e 1.500 unidades de DC 2; 400 caixas com 3.000 unidades de Diário de Classe DC 3; 660 caixas com 3.000 unidades de Boletim Escolar para distribuição nas Unidades Escolares da Rede Pública Estadual. **Valor Total:** R$ 106.748,10 (cento e seis mil, setecentos e quarenta e oito reais e dez centavos).
Florianópolis, 15 de julho de 2002.
Lori José Ertel
Presidente da CPL/SED

IOMP 15374/025

TRIBUNAL DE CONTAS

TRIBUNAL DE CONTAS DO ESTADO DE SANTA CATARINA
DIRETORIA DE ADMINISTRAÇÃO E FINANÇAS
DEPARTAMENTO DE LICITAÇÕES, CONTRATOS E CONVÊNIOS

O TRIBUNAL DE CONTAS DO ESTADO DE SANTA CATARINA
comunica aos interessados que fará realizar **TOMADA DE PREÇOS № 06/2002**, para aquisição de 19 cadeiras para o Plenário do Tribunal de Contas do Estado de Santa Catarina.

Tipo: Menor Preço
Entrega das Propostas: até as 14:30 horas do dia 07/08/2002.
Abertura das Propostas: as 14:30 horas do dia 07/08/2002.
Informações: Junto ao Departamento de Licitações, Contratos e Convênios, de Segunda a Sexta-feira, no horário das 14:00horas às 18:00horas, ou por telefone 0xx48 221 – 3682 e por fac-símile 0xx48 221 3673.

Florianópolis, 22 de julho de 2.002.

Gédna Hulbert das Neves
Presidente da Comissão de Licitações

IOMP 15357/036

PREFEITURAS MUNICIPAIS

PREFEITURA MUNICIPAL DE FLORIANÓPOLIS
GABINETE DE PLANEJAMENTO

ERRATA DA PUBLICAÇÃO DA LEI n.º 6.012/2002, de 11 de abril de 2002 – Publicado no Diário Oficial do Estado de Santa Catarina n.º 16.894, de 26.04.2002 – pagina n.º 29. Onde se lê: "APROVADO PELA LEI N.º 5.795, DE 28 DE DZEMBRO DE 2002", leia-se "APROVADO PELA LEI N.º 5.975, DE 28 DE DZEMBRO DE 2002"
ERRATA DA PUBLICAÇÃO DO DECRETO n.º 1.466, de 04 de junho de 2002 – Publicado no Diário Oficial do Estado de Santa Catarina n.º 16.926, de 14.06.2002 – pagina n.º 59. Onde se lê: "...3401.16.482.0102.902 – Execução de Projeto de Remoção da Rua do Siri...", leia-se "...3401.16.482.0101.314 – Execução de Projeto de Remoção da Rua do Siri..."

IOMP 15339/025

PREFEITURA MUNICIPAL DE FLORIANÓPOLIS
Secretaria Municipal da Administração
PORTARIA N.º 1309 – A Prefeitura Municipal de Florianópolis, usando da competência e atribuições que lhe são conferidas pelo artigo 51, δ 4º da Lei Federal nº 8.666/93 atualizada pelas Leis nº 8.883 de 08.06.94 e 9.648 de 27.05.1998, RESOLVE: Art. 1º - Alterar o Artigo 1º da Portaria nº 0844/01 acrescentando os servidores GUARACIEMA SILVEIRA, SIDNEI SILVA E ROBSON LUIZ CIDRAL para também comporem a Comissão Permanente de Licitações desta Prefeitura. Art. 2º - Ficam mantidas as demais disposições da Portaria nº 0844/01. Art. 3º - Esta portaria entrará em vigor na data de sua publicação, retroagindo seus efeitos a partir de 16 de julho de 2002. Assinaturas: Srª. Angela Regina Heinzen Amin Helou e Sr. Renaldo Ax.

IOMP 15299/023

PREFEITURA MUNICIPAL DE FLORIANOPOLIS
Secretaria Municipal de Administração

PORTARIA N.º 1294/02 A PREFEITA MUNICIPAL DE FLORIANÓPOLIS, no uso de suas atribuições, tendo em vista o disposto no artigo 23, inciso II, letra "a" da Lei Orgânica Municipal de Florianópolis e o que consta no Processo N.º17445/02, resolve: EXONERAR A PEDIDO, com base no artigo 91, inciso I da Lei 1218/74, a servidora MARIA DE LOURDES M.M.CIDRAL, matrícula Nº. 12064-2, ocupante do cargo de Auxiliar de Enfermagem, Classe III, Nível 07, lotado (a) na Secretaria Municipal da Saúde, a contar de 24 de junho de 2002. Prefeitura Municipal, em Florianópolis, aos, 15 de julho de 2002. **ANGELA REGINA HEINZEN AMIN HELOU - PREFEITA MUNICIPAL - RENALDO AX SECRETÁRIO MUNICIPAL DA ADMINISTRAÇÃO.**

IOMP 15343/022

PREFEITURA MUNICIPAL DA FLORIANÓPOLIS
Secretaria Municipal de Administração

PORTARIA N.º 1302/2002 - A PREFEITA MUNICIPAL DE FLORIANÓPOLIS, no uso de suas atribuições e tendo em vista o disposto no Art. 23, inciso II, "a" da Lei Orgânica Municipal de Florianópolis, e o que consta no Processo n.º 16839/2002, resolve: CONCEDER PENSÃO, com base no Art. 201, V, da Constituição Federal e Lei nº 5.494, de 06/07/99, a JUDITH PEROTONI COLOMBO, viúva do ex-servidor inativo ANGELO COLOMBO NETO, matrícula 5892-0, ocupante do cargo de Calceteiro, classe III, nível 13, falecido em 13/06/2002, no valor correspondente a 100% (cem por cento) da remuneração, composta de vencimento do cargo, 20% (vinte por cento) de insalubridade e 10% (dez por cento) de adicional de inativo, a contar de 13/06/2002. Prefeitura Municipal, em Florianópolis, aos 16 de julho de 2002. **ANGELA REGINA HEINZEN AMIN HELOU - PREFEITA MUNICIPAL - RENALDO AX - SECRETÁRIO MUNICIPAL DA ADMINISTRAÇÃO.**

PREFEITURA MUNICIPAL DE FLORIANÓPOLIS.
Secretaria Municipal de Administração.

PORTARIA Nº 1289 Prorroga a portaria nº 0693, de 23 de abril de 2002. A PREFEITA MUNICIPAL DE FLORIANÓPOLIS, usando da competência e atribuições que lhe são conferidas pelo art. 23, Inciso II, letra "c", da Lei Orgânica do Municipio de Florianópolis, Resolve: **Art. 1º**– Prorrogar de acordo com o art. 247, da Lei Municipal nº 1.218/74, por 30 (trinta) dias a portaria nº 0693, de 23 de abril de 2002, publicada no Diário Oficial do Estado nº 16.897, de 02/05/2002, que designou a Comissão de Processo Administrativo Disciplinar Nº 10409-2002 com a incumbência de apurar a responsabilidade do servidor Claudomir Mariano, matricula 12967-4, ocupante do cargo de Auxiliar de Sala, lotado na Secretaria Municipal da Educação, por alteração e rasura na ficha de freqüência, estando incurso no art. 224, II, alinea "o" e III alinea "b", da Lei Municipal nº 1218/74 (Estatuto Civil). **Art. 2º** – Esta portaria entrará em vigor na data de sua publicação, com efeitos a partir de 01 de julho de 2002. Prefeitura Municipal, em Florianópolis, aos 11 JUL. 2002 **ANGELA REGINA HEINZEN AMIN HELOU - PREFEITA MUNICIPAL. RENALDO AX - SECRETÁRIO MUNICIPAL DA ADMINISTRAÇÃO.**

IOMP 15351/025

SERVIÇO AUTÔNOMO MUNICIPAL DE ÁGUA E ESGOTO
RUA SETE DE SETEMBRO, 93 – Caixa.Postal.:32
FONE/FAX:(047)444-2153
CEP.:89240-000 - SÃO FRANCISCO DO SUL–SC
CGC/MF:86132156/0001-41-INSCRIÇÃO ESTADUAL: ISENTA

EXTRATO DE CONTRATO

Contrato n.º 28/2002-Contratante: Serviço Autônomo Municipal de Água e Esgoto-SAMAE.-Contratada:IMC Informatica LTDA.- Valor: R$ 0,10 (dez centavos) p/69.960 faturas -Vigência: 01/07/2002 à 31/12/2002– Data da assinatura: 01 de julho de 2002 – Paulo Roberto de Carvalho - Diretor do SAMAE.

NF 129.363

SERVIÇO AUTÔNOMO MUNICIPAL DE ÁGUA E ESGOTO
RUA SETE DE SETEMBRO, 93 – Caixa.Postal.:32
FONE/FAX:(047)444-2153
CEP.:89240-000 - SÃO FRANCISCO DO SUL–SC
CGC/MF:86132156/0001-41-INSCRIÇÃO ESTADUAL: ISENTA

EXTRATO DE CONTRATO

Contrato n.º 26/2002 - Processo: n.º 18/2002 – Contratante: Serviço Autônomo Municipal de Água e Esgoto - São Francisco do Sul/SC - Contratada: Sanegraph-Cons.em Sistemas de Inf.e As. S/C Ltda. - – Objeto: Prestação de Serviços de Locação de Software p/emissão e controle de faturas de agua-Sistema SISFAT. - Valor: R$ 7.980,00 (Sete mil e novecentos e oitenta reais) – Prazo: 01 ano - Data da assinatura: 01 de julho de 2002- Paulo Roberto de Carvalho - Diretor do SAMAE.

NF 129.363

SERVIÇO AUTÔNOMO MUNICIPAL DE ÁGUA E ESGOTO
RUA SETE DE SETEMBRO, 93 – Caixa.Postal.:32
FONE/FAX:(047)444-2153
CEP.:89240-000 - SÃO FRANCISCO DO SUL–SC
CGC/MF:86132156/0001-41-INSCRIÇÃO ESTADUAL: ISENTA

PORTARIA SAMAE N.º 008 DE 01 DE JULHO DE 2002
O Diretor do SAMAE- Serviço Autônomo Municipal de Água e Esgoto de São Francisco do Sul (SC), no uso de suas atribuições:
RESOLVE:
EXONERAR GERALDO NUNES DA SILVA JUNIOR, P2-N1-A, do cargo de Auxiliar de Operações., à partir de 01 de julho de 2002, conforme requerimento.
Esta Portaria entra em vigor nesta, revogando-se as disposições em contrario.
Publique-se, registre-se e comunique-se
PAULO ROBERTO DE CARVALHO-DIRETOR DO SAMAE

PORTARIA SAMAE N.º 009 DE 01 DE JULHO DE 2002
O Sr.Paulo Roberto de Carvalho, Diretor do Serviço Autônomo Municipal de Água e Esgoto-SAMAE, de São Francisco do Sul, no uso de suas atribuições, tendo em vista o contido no Processo n.º 133/2001, nomeia em caráter efetivo.
Sideclei Silva Guimarães, no cargo de Auxiliar de Operações.
O nomeado será empossado, mediante o atendimento ao disposto no art. 13 e no art. 14 § 1º, da mesma Lei e demais disposições legais,pertinentes.
Esta Portaria entra em vigor nesta, revogando-se as disposições em contrário.
Publique-se, registre-se e comunique-se.
PAULO ROBERTO DE CARVALHO-DIRETOR DO SAMAE

IOMP 14293/025 **NF 129.363**

CÂMARAS MUNICIPAIS

CÂMARA MUNICIPAL DE FLORIANÓPOLIS

EXTRATO DE CONTRATO Nº 02/2002.
Contratante: CÂMARA MUNICIPAL DE FLORIANÓPOLIS.
Licitação: Convite 04/2002.
Objeto: Contratação de empresa para Locação com Manutenção de Central Telefônica, instalada no Palácio Dias Velho, denominado Edifício Sede da Câmara Municipal de Florianópolis.
Contratada: DATAVOX Teleinformática Ltda.
Valor mensal do Contrato: R$ 748,00.
Vigência do Contrato: 01/07/2002 à 31/12/2002.
Florianópolis, 19 de julho de 2002.
Maria Terezinha Ramos Garcia
Presidente da Comissão Especial de Licitação.

IOMP 15355/020

PUBLICAÇÕES DIVERSAS

Extrato da Ata da Reunião

Os Membros da Equipe Diretiva em reunião extraordinária realizada em vinte e seis de abril de dois mil e dois, às 18:00 horas na sede da APAE, na rua: Valmor Zonta, 544 – Bairro Centenário em Jaraguá do Sul, para tratar dos assuntos: 1º Leitura da Ata da Reunião anterior aprovada e assinada, 2º Colocada em votação a cessão de direitos onde a **APAE de Jaraguá do Sul** transfere à título gratuito a **APAE de Barra do Sul**, situada à Avenida São Francisco do Sul – SC, todos os Direitos representados pela doação efetiva pelo Departamento de Polícia Rodoviária Federal – 8ª Superintendência, dos veículos abaixo relacionados:

Marca	Modelo	Ano	Chassi	Placa	Patrimônio
VW	QUANTUM	1988	9BWZZZ33 ZJP205169	LZC 5876	800032
FORD	BELINA	1986	9BFDXXLB 1DGS96905	LZZ 4469	800034
VW	QUANTUM	1988	9BWZZZ33 ZJP206541	LZF 8547	800157
VW	FUSCA	1971	BP800278	LWW 3064	800031
GM	OPALA	1975	5N69GEB10 0359	MAJ 6725	801123
VW	GOL	1993	9BWZZZ30 ZPT019570	LXD 2072	801760
VW	QUANTUM	1988	9WZZZ33ZJ P205515	LWW 3094	800035

Onde dá o Cedente ao Cessionário, neste ato a mais am geral e irrevogável quitação dos direitos cedidos, assumir este, todos os encargos, obrigações e direitos previstos no termo da Cessão de Direitos.

A Empresa SÉRGIO MEDEIROS-ME, CNPJ 79.864.633/0001-06, IE 251.480.798, comunica o extravio dos seguintes documentos: 05 Blocos de NF-Série D1 de 001 a 250 (utilizados); 01 Bloco de Notas Fiscais Série B1 de 001 a 050 (utilizados) e 01 Bloco também série B1 de 201 a 250 (não utilizados); 01 Livro Fiscal Registro de Entradas; 01 Livro Fiscal Registro de Saídas; 01 Livro Registro Apuração do ICMS e 01 Livro Registro de Inventário. A mesma não se responsabiliza por atos indevidos cometidos em seu nome."

NF 129.360

CERÂMICA CRICIÚMA S/A (CNPJ 83.647.289/0001-62) - ASSEMBLÉIA GERAL DOS ACIONISTAS – CONVOCAÇÃO. Ficam convidados os senhores acionistas desta sociedade para se reunirem em Assembléia Geral Extraordinária a realizar-se no dia 31 de julho de 2002, às 10:00 horas, em sua sede social localizada na Rodovia SC 443, Km 01, em Içara, SC, a fim de discutirem e deliberarem sobre o pedido de renúncia de membro da Diretoria e eleição de novos Diretores. Içara, 11 de julho de 2002 – **José Zimmermann Júnior**.

NF 129.378

METALÚRGICA DUQUE
Sociedade Anônima

COMPANHIA ABERTA - CNPJ/MF - 84.683.762/0001-20
EXTRATO DA ATA DA REUNIÃO EXTRAORDINÁRIA DO CONSELHO DE ADMINISTRAÇÃO.

DATA: 10.07.02. **LOCAL:** Rua Engelberto Otto Hagemann, 396 - Joinville - SC. **MESA:** Mario Hagemann - Presidente - e Raul Schmidt - membro. **DELIBERAÇÕES:** Comentado pelos presentes o desempenho da Cia., no 2º trimestre do exercício. Aprovada a recompra de até 9.300.000 ações preferenciais da Companhia, as quais correspondem a 10% deste tipo em circulação no mercado, para posterior alienação ou cancelamento, conforme faculta o artigo 11º parágrafo 6º do Estatuto Social, dispensada nova Reunião deste Conselho para tal. Aprovada a Política de Divulgação da Metalúrgica S.A., nos termos da Instrução CVM nº 358/02. Este extrato transcreve fielmente as deliberações e principais dados constantes da ata lavrada nas folhas 19v, 20, 20v, 21 e 21v do Livro de Atas do Conselho de Administração nº 03 da Metalúrgica Duque S.A., Joinville, 10 de julho de 2002. Mario Hagemann - Presidente.
Registrada na Jucesc sob nº 20021390223 em 17.07.2002.
Max Josef Reuss Strenzel - Secretário Geral.

NF 129.384

SANMAK INDÚSTRIA DE MÁQUINAS S/A
CNPJ 75.304.766/0001-69
EDITAL DE CONVOCAÇÃO

Ficam os senhores acionistas convocados para comparecer à ASSEMBLÉIA GERAL ORDINÁRIA EXTRAORDINÁRIA que será realizada no próximo dia 30.07.2002 às 10:00 horas na sede social da companhia, situada à rua Francisco Wahldieck, 3.767, Bairro Fortaleza, na cidade de Blumenaü/SC, para deliberarem sobre a seguinte ordem do dia: 1) Remanejamento da estrutura da Diretoria com inclusão e exclusão de cargos, com conseqüente descrição dos novos cargos; 2) Eleição de diretores com conseqüente alteração do art. 33 do estatuto; 3) Alteração do valor da remuneração global dos membros da administração da companhia; 4) Assuntos gerais.

Blumenau, 17 de julho de 2002.
José Evandro dos Santos
Diretor Presidente

IOMP 14127/025

NF 129.241

EDITAL DE CONVOCAÇÃO PARA ASSEMBLÉIA GERAL EXTRAORDINÁRIA

A entidade sindical Sindicato dos Trabalhadores em Telemarketing e Empregados em Empresas de Telemarketing do Estado de Santa Catarina – SINTRATEL – SC, com endereço na Rua Visconde de Ouro Preto, nº 308, sala 05, Florianópolis-SC, convoca todos os membros da categoria profissional dos trabalhadores de telemarketing, que compreende toda e qualquer transação comercial, informação, suporte técnico e assistencial feita por telefone e abrange os empregados em trabalhos com venda, atendimento aos clientes, pesquisas, relações públicas e cobranças, cujo desempenho profissional contribua direta ou indiretamente para a consecução e desenvolvimento da atividade da atividade econômica preponderante da empresa tomadora ou principal no Estado de Santa Catarina, para Assembléia Geral Extraordinária, para RATIFICAR o ato de fundação da entidade sindical ocorrido em 12 de abril de 2002, a ser realizada às 14:00 horas do dia 07 de agosto de 2002, na Rua Visconde de Ouro Preto, nº 308, centro, Florianópolis.

Schirlei de Azevedo do Amaral Ribeiro
Presidente SINTRATEL-SC

NF 13.811

EXTRAÇÃO DE AREIA POÇO GRANDE LTDA, CNPJ 80.137.730/0001-78, vem tornar público que requereu junto a FATMA a renovação da Licença Ambiental de Operação para extração de areia no local Poço Grande, municipio de Gaspar/SC. **DNPM 815.105/87 – MIN 018/CVI.**

NF 13.820

"A Empresa GEOSOLDA COMÉRCIO E REPRESENTAÇÕES LTDA, com CNPJ n. 82.915.463/0001-48 e I.E n. 250.177.510, vem a publico comunicar que conforme Boletim Policial de Registro de Perda de Documentos e Objetos N. 666/02 da 2ª Delegacia de Polícia de Criciúma, datado de 09/07/2002, foram extraviados documentos fiscais, dentre os quais citamos a seguir:1 - NF Série1-B1 de n. 1 à 1800 (todas utilizadas); 2 – Todos os Livros Fiscais de Entradas, Saídas, Apuração do ICMS; 3 – FACs originais desde a constituição da Empresa; 4 – Livros Diários e Razão; 5 – Todas as Declarações do Imposto de Renda da Pessoa Jurídica; 6 – Formulário original de Inscrição do CNPJ (CGC); 7 – Cartão do CNPJ original atual e vencidos; 8 – Livro(ou Fichas) de Registro de Empregados, guias INSS, FGTS (GFIP), Rais, Folhas de Pagamentos, Recibos de Pagamentos; 9 – Documentos de Movimento de Caixa/despesa de todo o período de existência da Empresa

NF 129.385

EXTRAVIO DE DOCUMENTOS E NOTAS FISCAIS

Foram extraviados de **FASCHION CENTER CONFECÇÕES LTDA** (CNPJ nº 79.397.998/0001-60), Timbó-SC: * Blocos de notas fiscais série B1 de 1 a 500, C1 de 1 a 75, D1 de 1 a 5250, E1 de 1 a 50; * Livros fiscais; * Contratos; * CNPJ; Demais documentos referentes a empresa. A mesma não se responsabiliza pelo uso indevido dos mesmos.

NF 129.377

Extravio de Notas Fiscais

Barbadinhos Lanches Ltda.ME, CNPJ 97.396.808/0001-71 e I.E. 252.835.042, COMUNICA o extravio de 20 blocos de notas fiscais de nº 001 a 020, Notas Fiscais nº 0001 a 1000, Modelo 2, Série D 1. A empresa não se responsabiliza pelo uso indevido das referidas notas.

NF 13.817

Claumann Pintura Eletrostática Ltda.

Torna público que requereu a FATMA a licença prévia para Atividade de Galvanoplastia e Pintura eletrostática à pó. Localizada Rod. Genésio Mazon KM 09 Cocal do Sul SC. Não foi determinado estudo de impacto ambiental

NF 129.375

ERRATA

NA PUBLICAÇÃO NO DOESC Nº 16.929 DE 19/06/2002 PÁGINA 43 COMUNICADO DA PLM COSNTRUÇÕES E COMÉRCIO LTDA, NF 128.049 ONDE LÊ-SE DNPN 815891/95, LEIA-SE "DNPM PROCESSO Nº 815.890/95"

NF 129.358

Fábrica de Móveis Anderson Ltda ME, CNPJ 85.101.368/0001-07 e IE 252.264.100, comunica o extravio dos blocos de nfs nºs 01 a 50 modelo 01 série A-1 e nfs nºs 001 a 125 modelo 01 série C-1 (todas em branco), conforme BO 376/02 de Criciúma-SC.

NF 129.380

COMUNICADO: Saulo Luchtenberg comunica o **EXTRAVIO** de 01 (hum) bloco de nota fiscal de produtor rural, contendo 05 (cinco) jogos de **notas n.º 412626 a 412630**, todos em branco. Rancho Queimado (SC) 19 de julho de 2002.

NF 13.821

TRANSPORTES NORA LTDA, com sede á rua Conrado Riegel, 109, Centro, Jaraguá do Sul, SC, inscrita no CNPJ 82.146.580/0001-94 e I.E. 252.008.430, comunica o extravio das Notas FiscaisMod.7 Série B1,Nº 01à 100/151à 250/301à 600, todas as vias, Mod. 3 Série E1 Nº 01 à 100,todasas vias, Mod. 8 Série U Nº 51/76, todas as vias, Mod. 1 Série U1 Nº 34 à 50, todas as vias, I.E. (FAC) todas e livros fiscais todos .

NF 129.364

COMUNICADO

Dentinário Comércio de Produtos e Equipamentos Odontológicos Ltda., inscrição de nº 253.145.481, cadastrado na Secretaria de Estado da Fazenda/SC, comunica o extravio das Notas Fiscais da Empresa de: Bloco nº 001 – notas fiscais de 001 à 050; e Bloco nº 005 – notas fiscais de 200 à 250, ambos da série 1.

NF 13.816

Cerâmica Casagrande Ltda.,CNPJ 82.919.507/0001-08,com endereço no Rodo Anel Viário s/n,Bairro São Simão,Município de Criciúma,***torna público*** que requereu a Licença Ambiental de Instalação junto à FATMA-Fundação do Meio Ambiente,para a atividade de Indústria Cerâmica Estrutural-Tipo Olaria,referente ao processo FATMA IND 802/CRS.

NF 13.826

A Empresa SALA DE JOGOS MELO LTDA. ME. CNPJ n. 01.419.066/0001-83, IE n. 253.294.789, comunica o extravio das notas fiscais série "D/1": não utilizadas do n. 101 até 200. A Empresa não se responsabiliza pelo uso indevido dos mesmos.

NF 129.372

Você sabia que...

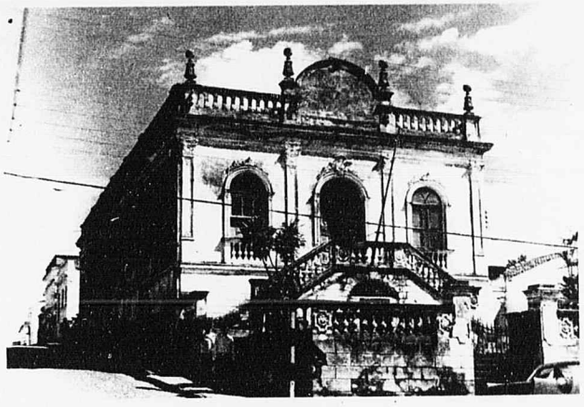

A primeira sede da Imprensa Oficial do Estado se localizava na Rua Jerônimo Coelho, esquina com Tenente Silveira, no Centro de Florianópolis?

... E que nesta mesma sede anteriormente funcionou a Assembléia Legislativa Provincial?