EDIÇÃO LIBERADA P/ CIRCULAÇÃO EM 18 FEV 2005 IOESC

DOC 0053

Impresso Especial
68000010/2002-DR/SC
IOESC
CORREIOS

DIÁRIO OFICIAL

ESTADO DE SANTA CATARINA

www.ioesc.sc.gov.br

ANO LXXI — FLORIANÓPOLIS, (QUINTA-FEIRA) 17 DE FEVEREIRO DE 2005 — NÚMERO 17.580

SUMÁRIO

Governo do Estado
Atos do Poder Judiciário
Atos do Poder Legislativo
Atos do Poder Executivo 01
Gabinete do Governador
Gabinete do Vice-Governador

Secretarias de Estado
Administração 03
Agricultura e Política Rural
Articulação Estadual
Articulação Nacional
Articulação Internacional
Casa Civil 04
Des. Social, Urbano e Meio Ambiente
Educação e Inovação 04
Fazenda 33
Informação
Infra-estrutura 34
Organização do Lazer 34
Planejamento, Orçamento e Gestão
Saúde
Segurança Pública e Defesa do Cidadão 34
Secretarias de Estado do Desenvolvimento Regional 38

Autarquias Estaduais 39
Fundações Estaduais 41
Economias Mistas 41
Concursos e Licitações 42
Tribunal de Contas 48
Repartições Federais
Prefeituras Municipais 48
Câmaras Municipais
Publicações Diversas 49

Governo do Estado

Luiz Henrique da Silveira
Governador

Eduardo Pinho Moreira
Vice-Governador

Marcos Luiz Vieira
Secretário de Estado da Administração

Imprensa Oficial do Estado

Marcos Luiz Vieira
Diretor Geral, em exercício

Sinésio Brunel Alves
Diretor Industrial

ATOS DO PODER EXECUTIVO

DECRETO Nº 2.938, de 17 de fevereiro de 2005.

Abre crédito suplementar em favor da Secretaria de Estado da Agricultura e Política Rural.

O GOVERNADOR DO ESTADO DE SANTA CATARINA, no uso da competência privativa que lhe confere o art. 71, inciso III, da Constituição do Estado, combinado com o art. 8º, inciso I e II, da Lei nº 13.327, de 25 de janeiro de 2005 e tendo em vista o que consta do processo SPGP 143/057, de 28 de janeiro de 2005,

D E C R E T A :

Art. 1º Fica suplementado na importância de R$ 250.800,00 (duzentos e cinqüenta mil e oitocentos reais), por conta do excesso de arrecadação do orçamento do Estado no corrente exercício, vinculado ao Contrato de Repasse nº 0170728-67/2004/MDA/Caixa, que entre si celebram a União Federal, por intermédio do Ministério do Desenvolvimento Agrário, representado pela Caixa Econômica Federal, e a Secretaria de Estado da Agricultura e Política Rural de Santa Catarina, na atividade abaixo discriminada, o seguinte elemento de despesa:

4400	SECRETARIA DE ESTADO DA AGRICULTURA E POLÍTICA RURAL		
4401	GABINETE DO SECRETÁRIO		
Atividade	4401. 206062252.2166		
Elemento	4.4.90.52.00 (0128)	R$	250.800,00

Art. 2º Este Decreto entra em vigor na data de sua publicação.

Florianópolis, 17 de fevereiro de 2005.
LUIZ HENRIQUE DA SILVEIRA
Braulio Cesar da Rocha Barbosa
Armando Cesar Hess de Souza

DECRETO Nº 2.939, de 17 de fevereiro de 2005.

Abre crédito suplementar em favor da Secretaria de Estado da Agricultura e Política Rural.

O GOVERNADOR DO ESTADO DE SANTA CATARINA, no uso da competência privativa que lhe confere o art. 71, inciso III, da Constituição do Estado, combinado com o art. 8º, inciso I e II, da Lei nº 13.327, de 25 de janeiro de 2005 e tendo em vista o que consta do processo SPGP 144/053, de 28 de janeiro de 2005,

D E C R E T A :

Art. 1º Ficam suplementados na importância de R$ 242.000,00 (duzentos e quarenta e dois mil reais), por conta do excesso de arrecadação do orçamento do Estado no corrente exercício, vinculado ao Convênio que entre si celebram o Instituto de Colonização e Reforma Agrária - INCRA, representado pelo Superintendente Regional do INCRA no Estado de Santa Catarina e a Secretaria de Estado da Agricultura e Política Rural, representando o Governo do Estado de Santa Catarina, na atividade abaixo discriminada, os seguintes elementos de despesa:

4400	SECRETARIA DE ESTADO DA AGRICULTURA E POLÍTICA RURAL		
4401	GABINETE DO SECRETÁRIO		
Atividade	4401. 206062502.2177		
Elemento	3.3.90.14.00 (0128)	R$	35.000,00
Elemento	3.3.90.30.00 (0128)	R$	13.000,00
Elemento	3.3.90.39.00 (0128)	R$	194.000,00

Art. 2º Este Decreto entra em vigor na data de sua publicação.

Florianópolis, 17 de fevereiro de 2005.
LUIZ HENRIQUE DA SILVEIRA
Braulio Cesar da Rocha Barbosa
Armando Cesar Hess de Souza

DECRETO Nº 2.940, de 17 de fevereiro de 2005.

Abre crédito suplementar em favor da Secretaria de Estado da Agricultura e Política Rural.

O GOVERNADOR DO ESTADO DE SANTA CATARINA, no uso da competência privativa que lhe confere o art. 71, inciso III, da Constituição do Estado, combinado com o art. 8º, inciso I e II, da Lei nº 13.327, de 25 de janeiro de 2005 e tendo em vista o que consta do processo SPGP 140/058, de 28 de janeiro de 2005,

D E C R E T A :

Art. 1º Ficam suplementados na importância de R$ 300.000,00 (trezentos mil reais), por conta do excesso de arrecadação do Estado no corrente exercício, vinculado ao Convênio nº 012/2004, que entre si celebram a União Federal, por intermédio do Desenvolvimento Agrário, e o Estado de Santa Catarina, por intermédio da Secretaria de Estado da Agricultura e Política Rural, na atividade abaixo discriminada, os seguintes elementos de despesa:

4400	SECRETARIA DE ESTADO DA AGRICULTURA E POLÍTICA RURAL		
4401	GABINETE DO SECRETÁRIO		
Atividade	4401. 206062252.2166		
Elemento	3.3.90.14.00 (0128)	R$	25.400,00
Elemento	3.3.90.30.00 (0128)	R$	13.150,00
Elemento	3.3.90.33.00 (0128)	R$	3.750,00
Elemento	3.3.90.35.00 (0128)	R$	36.000,00
Elemento	3.3.90.36.00 (0128)	R$	9.600,00
Elemento	3.3.90.39.00 (0128)	R$	42.100,00
Elemento	4.4.90.52.00 (0128)	R$	170.000,00

Art. 2º Este Decreto entra em vigor na data de sua publicação.

Florianópolis, 17 de fevereiro de 2005.
LUIZ HENRIQUE DA SILVEIRA
Braulio Cesar da Rocha Barbosa
Armando Cesar Hess de Souza

DECRETO Nº 2.941, de 17 de fevereiro de 2005.

Abre crédito suplementar em favor da Secretaria de Estado da Agricultura e Política Rural.

O GOVERNADOR DO ESTADO DE SANTA CATARINA, no uso da competência privativa que lhe confere o art. 71, inciso III, da Constituição do Estado, combinado com o art. 8º, inciso I e II, da Lei nº 13.327, de 25 de janeiro de 2005 e tendo em vista o que consta do processo SPGP 142/050, de 28 de janeiro de 2005,

D E C R E T A :

Art. 1º Ficam suplementados na importância de R$ 152.670,00 (cento e cinqüenta e dois mil, seiscentos e setenta reais), por conta do excesso de arrecadação do orçamento do Estado no corrente exercício, vinculado ao Contrato de Repasse nº0170626-34/2004/MDA/Caixa, que entre si celebram a União Federal, por intermédio do Ministério do Desenvolvimento Agrário, representado pela Caixa Econômica Federal, e a Secretaria de Estado da Agricultura e Política Rural de Santa Catarina, na atividade abaixo discriminada, os seguintes elementos de despesa:

4400	SECRETARIA DE ESTADO DA AGRICULTURA E POLÍTICA RURAL		
4401	GABINETE DO SECRETÁRIO		
Atividade	4401. 206062252.2166		
Elemento	3.3.90.39.00 (0128)	R$	30.000,00
Elemento	4.4.90.51.00 (0128)	R$	100.000,00
Elemento	4.4.90.52.00 (0128)	R$	22.670,00

Art. 2º Este Decreto entra em vigor na data de sua publicação.

Florianópolis, 17 de fevereiro de 2005.
LUIZ HENRIQUE DA SILVEIRA
Braulio Cesar da Rocha Barbosa
Armando Cesar Hess de Souza

DECRETO Nº 2.942, de 17 de fevereiro de 2005.

Abre crédito suplementar em favor do Tribunal de Contas do Estado.

O GOVERNADOR DO ESTADO DE SANTA CATARINA, no uso da competência privativa que lhe confere o art. 71, inciso III, da Constituição do Estado, combinado com o art. 8º, inciso I e II, da Lei nº 13.327, de 25 de janeiro de 2005 e tendo em vista o que consta do processo SPGP 55/050, de 21de janeiro de 2005,

D E C R E T A :

Art. 1º Ficam suplementados na importância de R$ 11.862.693,48 (onze milhões, oitocentos e sessenta e dois mil, seiscentos e noventa e três reais e quarenta e oito centavos), por conta do superávit financeiro apurado no balanço patrimonial do Tribunal de Contas do Estado no exercício de 2004, no projeto e nas atividades abaixo discriminados, os seguintes elementos de despesa:

0200	TRIBUNAL DE CONTAS DO ESTADO		
0201	TRIBUNAL DE CONTAS DO ESTADO		
Atividade	0201. 010321101.0711		
Elemento	3.3.50.41.00 (3369)	R$	200.000,00
Elemento	3.3.90.35.00 (3369)	R$	127.600,00
Elemento	3.3.90.39.00 (3369)	R$	158.400,00
Elemento	4.4.90.52.00 (3369)	R$	154.000,00
Projeto	0201. 011221101.5128		
Elemento	3.3.90.31.00 (0369)	R$	100.000,00
Elemento	3.3.90.39.00 (0369)	R$	200.000,00
Elemento	4.4.90.51.00 (0369)	R$	6.000.000,00
Atividade	0201. 011221302.8819		
Elemento	3.3.90.31.00 (0369)	R$	50.000,00
Elemento	3.3.90.32.00 (0369)	R$	50.000,00
Elemento	3.3.90.36.00 (0369)	R$	200.000,00
Elemento	3.3.90.39.00 (0369)	R$	300.000,00
Atividade	0201. 011221102.8824		
Elemento	3.1.90.92.00 (0369)	R$	1.600.000,00
Atividade	0201. 092721102.8825		
Elemento	3.1.90.92.00 (0369)	R$	998.000,00
Atividade	0201. 010321102.8826		
Elemento	3.3.90.36.00 (0369)	R$	50.000,00
Elemento	3.3.90.39.00 (0369)	R$	1.000.000,00
Elemento	4.4.90.52.00 (0369)	R$	674.693,48

Art. 2º Este Decreto entra em vigor na data de sua publicação.

Florianópolis,17 de fevereiro de 2005.
LUIZ HENRIQUE DA SILVEIRA
Braulio Cesar da Rocha Barbosa
Armando Cesar Hess de Souza

DECRETO Nº 2.943, de 17 de fevereiro de 2005.

Abre crédito suplementar em favor da Secretaria de Estado da Agricultura e Política Rural.

O GOVERNADOR DO ESTADO DE SANTA CATARINA, no uso da competência privativa que lhe confere o art. 71, inciso III, da Constituição do Estado, combinado com o art. 8º, inciso I e II, da Lei nº 13.327, de 25 de janeiro de 2005 e tendo em vista o que consta do processo SPGP 139/050, de 28 de janeiro de 2005,

D E C R E T A :

Art. 1º Ficam suplementados na importância de R$ 1.150.000,00 (um milhão, cento e cinqüenta mil reais), por conta do excesso de arrecadação do orçamento do Estado no corrente exercício, vinculado ao Convênio nº 046/2004, que entre si celebram a União, pelo Ministério da Integração Nacional, por intermédio da Secretaria de Programas Regionais – SPR, e o Estado de Santa Catarina, por meio da Secretaria de Estado da Agricultura e Política Rural, na atividade abaixo discriminada, os seguintes elementos de despesa:

4400	SECRETARIA DE ESTADO DA AGRICULTURA E POLÍTICA RURAL		
4401	GABINETE DO SECRETÁRIO		
Atividade	4401. 206062252.2166		
Elemento	3.3.90.39.00 (0128)	R$	182.800,00
Elemento	4.4.90.52.00 (0128)	R$	967.200,00

Art. 2º Este Decreto entra em vigor na data de sua publicação.

Florianópolis, 17 de fevereiro de 2005.
LUIZ HENRIQUE DA SILVEIRA
Braulio Cesar da Rocha Barbosa
Armando Cesar Hess de Souza

DECRETO Nº 2.944, de 17 de fevereiro de 2005.

Abre crédito suplementar em favor da Secretaria de Estado da Agricultura e Política Rural.

O GOVERNADOR DO ESTADO DE SANTA CATARINA, no uso da competência privativa que lhe confere o art. 71, inciso III, da Constituição do Estado, combinado com o art. 8º, inciso I e II, da Lei nº 13.327, de 25 de janeiro de 2005 e tendo em vista o que consta do processo SPGP 141/054, de 28 de janeiro de 2005,

D E C R E T A :

Art. 1º Ficam suplementados na importância de R$ 250.000,00 (duzentos e cinqüenta mil reais), por conta do excesso de arrecadação do orçamento do Estado no corrente exercício, vinculado ao Convênio MMA/SBF e a SAR/SC nº 2003CV00016, que entre si celebram a União, por intermédio do Ministério do Meio Ambiente através de sua Secretaria de Biodiversidade e Florestas e o Estado de Santa Catarina através da sua Secretaria da Agricultura e Política Rural, na atividade abaixo discriminada, os seguintes elementos de despesa:

4400	SECRETARIA DE ESTADO DA AGRICULTURA E POLÍTICA RURAL		
4401	GABINETE DO SECRETÁRIO		
Atividade	4401. 206062252.2166		
Elemento	3.3.90.14.00 (0128)	R$	3.300,00
Elemento	3.3.90.30.00 (0128)	R$	24.385,00
Elemento	3.3.90.33.00 (0128)	R$	4.500,00
Elemento	3.3.90.39.00 (0128)	R$	216.015,00
Elemento	4.4.90.52.00 (0128)	R$	1.800,00

Art. 2º Este Decreto entra em vigor na data de sua publicação.

Florianópolis,17 de fevereiro de 2005.
LUIZ HENRIQUE DA SILVEIRA
Braulio Cesar da Rocha Barbosa
Armando Cesar Hess de Souza

DECRETO Nº 2.945, de 17 de fevereiro de 2005.

Abre crédito suplementar em favor da Secretaria de Estado da Agricultura e Política Rural.

O GOVERNADOR DO ESTADO DE SANTA CATARINA, no uso da competência privativa que lhe confere o art. 71, inciso III, da Constituição do Estado, combinado com o art. 8º, inciso I e II, da Lei nº 13.327, de 25 de janeiro de 2005 e tendo em vista o que consta do processo SPGP 138/053, de 28 de janeiro de 2005,

D E C R E T A :

Art. 1º Fica suplementado na importância de R$ 250.000,00 (duzentos e cinqüenta mil reais), por conta do excesso de arrecadação do orçamento do Estado no corrente exercício, vinculado ao Contrato de Repasse nº 0157586-82/2003, que entre si celebram a União Federal, por intermédio do Ministério do Desenvolvimento Agrário, representado pela Caixa Econômica Federal, e a Secretaria de Estado da Agricultura e Política Rural de Santa Catarina, na atividade abaixo discriminada, o seguinte elemento de despesa:

4400	SECRETARIA DE ESTADO DA AGRICULTURA E POLÍTICA RURAL		
4401	GABINETE DO SECRETÁRIO		
Atividade	4401. 206062252.2166		
Elemento	4.4.90.52.00 (0128)	R$	250.000,00

Art. 2º Este Decreto entra em vigor na data de sua publicação.

Florianópolis,17 de fevereiro de 2005.
LUIZ HENRIQUE DA SILVEIRA
Braulio Cesar da Rocha Barbosa
Armando Cesar Hess de Souza

DECRETO Nº 2.946, de 17 de fevereiro de 2005.

Abre crédito suplementar em favor da Secretaria de Estado do Desenvolvimento Regional – Maravilha, Secretaria de Estado do Desenvolvimento Regional – Itajaí, Secretaria de Estado do Desenvolvimento Regional – São José, Secretaria de Estado do Desenvolvimento Regional – Criciúma, Secretaria de Estado do Desenvolvimento Regional – Canoinhas, Secretaria de Estado do Desenvolvimento Regional – São Joaquim.

O GOVERNADOR DO ESTADO DE SANTA CATARINA, no uso da competência privativa que lhe confere o art. 71, inciso III, da Constituição do Estado, combinado com o art. 8º, inciso I, da Lei nº 13.327, de 25 de janeiro de 2005 e tendo em vista o que consta dos processos SPGP, 133/051, 136/050, 157/058, 160/059, 163/058, 168/050, 176/052, 186/058, de fevereiro de 2005,

D E C R E T A :

Art. 1º Ficam anulados parcialmente na importância de R$ 748.223,25 (setecentos e quarenta e oito mil, duzentos e vinte e três reais e vinte e cinco centavos), nas atividades abaixo discriminadas, os seguintes elementos de despesa:

7100	SECRETARIA DE ESTADO DO DESENVOLVIMENTO REGIONAL – MARAVILHA		
7101	GABINETE DO SECRETÁRIO		
Atividade	7101. 123614402.4417		
Elemento	3.3.90.30.00 (0130).....	R$	20.000,00
Atividade	7101. 123614702.6022		
Elemento	3.3.90.30.00 (0130).....	R$	20.000,00
8600	SECRETARIA DE ESTADO DO DESENVOLVIMENTO REGIONAL – ITAJAÍ		
8601	GABINETE DO SECRETÁRIO		
Atividade	8601. 041221102.4268		
Elemento	3.3.90.37.00 (0100).....	R$	100.000,00
Elemento	3.3.90.39.00 (0100).....	R$	113.000,00
8700	SECRETARIA DE ESTADO DO DESENVOLVIMENTO REGIONAL – SÃO JOSÉ		
8701	GABINETE DO SECRETÁRIO		
Atividade	8701. 041219702.7942		
Elemento	3.3.90.36.00 (0100).....	R$	300.000,00
Atividade	8701. 041221102.4305		
Elemento	3.3.90.37.00 (0100).....	R$	62.000,00
Elemento	3.3.90.92.00 (0100).....	R$	6.000,00
9000	SECRETARIA DE ESTADO DO DESENVOLVIMENTO REGIONAL – CRICIÚMA		
9001	GABINETE DO SECRETÁRIO		
Atividade	9001. 041219702.7945		
Elemento	3.3.90.39.00 (0100).....	R$	35.000,00
9500	SECRETARIA DE ESTADO DO DESENVOLVIMENTO REGIONAL – CANOINHAS		
9501	GABINETE DO SECRETÁRIO		
Atividade	9501. 123634802.8527		
Elemento	3.3.90.30.00 (0100).....	R$	8.515,00
Atividade	9501. 121224702.4923		
Elemento	3.3.90.33.00 (0100).....	R$	1.068,25
Atividade	9501. 041221102.4822		
Elemento	3.3.90.92.00 (0100).....	R$	40,00
Atividade	9501. 041219702.7952		
Elemento	3.3.90.39.00 (0100).....	R$	15.000,00
9700	SECRETARIA DE ESTADO DO DESENVOLVIMENTO REGIONAL – SÃO JOAQUIM		
9701	GABINETE DO SECRETÁRIO		
Atividade	9701. 041221102.4817		
Elemento	3.3.90.39.00 (0100).....	R$	67.600,00

Art. 2º Por conta dos recursos a que se refere o artigo anterior, ficam suplementados nas atividades abaixo discriminadas, os seguintes elementos de despesa:

7100	SECRETARIA DE ESTADO DO DESENVOLVIMENTO REGIONAL – MARAVILHA		
7101	GABINETE DO SECRETÁRIO		
Atividade	7101. 123614402.4417		
Elemento	3.3.90.39.00 (0130).....	R$	40.000,00
8600	SECRETARIA DE ESTADO DO DESENVOLVIMENTO REGIONAL – ITAJAÍ		
8601	GABINETE DO SECRETÁRIO		
Atividade	8601. 041221102.4268		
Elemento	3.3.90.30.00 (0100).....	R$	100.000,00
Elemento	4.4.90.52.00 (0100).....	R$	93.000,00
Elemento	3.3.90.92.00 (0100).....	R$	20.000,00
8700	SECRETARIA DE ESTADO DO DESENVOLVIMENTO REGIONAL – SÃO JOSÉ		
8701	GABINETE DO SECRETÁRIO		
Atividade	8701. 267826302.7145		
Elemento	3.3.40.39.00 (0100).....	R$	100.600,00
Elemento	4.4.40.51.00 (0100).....	R$	200.000,00
Atividade	8701. 041226192.4295		
Elemento	3.3.90.92.00 (0100).....	R$	6.600,00
Atividade	8701. 041221102.4305		
Elemento	3.3.90.94.00 (0100).....	R$	62.000,00
9000	SECRETARIA DE ESTADO DO DESENVOLVIMENTO REGIONAL – CRICIÚMA		
9001	GABINETE DO SECRETÁRIO		
Atividade	9001. 041221102.4324		
Elemento	3.3.90.92.00 (0100).....	R$	35.000,00
9500	SECRETARIA DE ESTADO DO DESENVOLVIMENTO REGIONAL – CANOINHAS		
9501	GABINETE DO SECRETÁRIO		
Atividade	9501. 123634802.8527		
Elemento	3.3.90.92.00 (0100).....	R$	8.515,00
Atividade	9501. 121224702.4923		
Elemento	3.3.90.92.00 (0100).....	R$	1.068,25
Elemento	3.3.90.30.00 (0100).....	R$	15.000,00
Atividade	9501. 041221102.4822		
Elemento	4.4.90.92.00 (0100).....	R$	40,00
9700	SECRETARIA DE ESTADO DO DESENVOLVIMENTO REGIONAL – SÃO JOAQUIM		
9701	GABINETE DO SECRETÁRIO		
Atividade	9701. 041221102.4817		
Elemento	3.3.90.30.00 (0100).....	R$	30.000,00
Elemento	3.3.90.33.00 (0100).....	R$	32.000,00
Elemento	3.3.90.92.00 (0100).....	R$	5.600,00

Art. 3º Este Decreto entra em vigor na data de sua publicação.

Florianópolis, 17 de fevereiro de 2005.
LUIZ HENRIQUE DA SILVEIRA
Braulio Cesar da Rocha Barbosa
Armando Cesar Hess de Souza

DECRETO Nº 2.947, de 17 de fevereiro de 2005.

Autoriza doação de bens móveis inservíveis.

O GOVERNADOR DO ESTADO DE SANTA CATARINA, usando da competência privativa que lhe confere o art. 71, incisos I e III, da Constituição do Estado, nos termos do art. 6º, da Lei nº 5.164, de 27 de novembro de 1975, alterada pela Lei nº 11.168, de 5 de novembro de 1999 e o que consta do Processo SEAP nº 12344/044; 16004/043.

D E C R E T A:

Art. 1º Fica a Secretaria de Estado da Administração – SEA, autorizada a doar às seguintes entidades:

I - Sociedade Resgate de Voluntários, com sede no município de Balneário de Barra do Sul, o veículo marca Chevrolet, modelo Trafic, placa LXJ-2221, ano de fabricação 1995 e chassi nº 8A1TA1CZZSS004398, pertencente à frota da Secretaria de Estado da Saúde e transferido para a Secretaria de Estado da Administração/Fundo Rotativo de Materiais por meio da Portaria nº 238D, Publicada no Diário Oficial do Estado de 06 de outubro de 2004.

II - Fundação Educacional e do Amparo ao Idoso - Asilo Jaboc, com sede no município de Camboriú, o veículo marca Volkswagen, modelo Kombi, placa LYW-0490, ano de fabricação 1989 e chassi nº 9BWZZZ23ZKP013857, pertencente à frota da Secretaria de Estado da Saúde e transferido para a Secretaria de Estado da Administração/Fundo Rotativo de Materiais, por meio da Portaria nº 38, Publicada no Diário Oficial do Estado de 10 de janeiro de 2005.

Art. 2º Os donatários deverão efetuar as transferências de propriedade do veículo junto ao Órgão de Trânsito dentro do prazo legal e não poderá alienar o veículo antes de decorridos 2 (dois) anos da data de doação.

Art. 3º A Secretaria de Estado da Administração – SEA, expedirá os atos necessários à formalização da doação.

Art. 4º Este Decreto entra em vigor na data de sua publicação.

Florianópolis, 17 de fevereiro de 2005.
LUIZ HENRIQUE DA SILVEIRA
Braulio Cesar Rocha Barbosa
Marcos Luiz Vieira

DECRETO Nº 2.948, de 17 de fevereiro de 2005.

Autoriza doação de bens móveis inservíveis.

O GOVERNADOR DO ESTADO DE SANTA CATARINA, usando da competência privativa que lhe confere o art. 71, incisos I e III, da Constituição do Estado, nos termos do art. 6º, da Lei nº 5.164, de 27 de novembro de 1975, alterada pela Lei nº 11.168, de 5 de novembro de 1999 e o que consta do Processo SEAP nº 11463/040; 5975/042.

D E C R E T A:

Art. 1º Fica a Secretaria de Estado da Administração - SEA, autorizada a doar aos seguintes Municípios:

I - Urupema, o veículo marca Chevrolet, modelo A 20, placa LZO-5764, ano de fabricação 1988, chassi nº 9BG244NFJJCO35219, pertencente à frota da Secretaria de Estado da Saúde - SES e transferidos para a Secretaria de Estado da Administração/Fundo Rotativo de Materiais por meio da Portaria nº 2193, Publicada no Diário Oficial do Estado de 15 de setembro de 2004.

II - Ipuaçu, o veículo marca Kia, modelo Besta, placa LYO-5429, ano de fabricação 1996, chassi nº KNFTPB152T6340344, pertencente à frota da Secretaria de Estado da Saúde - SES e transferidos para a Secretaria de Estado da Administração/Fundo Rotativo de Materiais por meio da Portaria nº 1584, Publicada no Diário Oficial do Estado de 30 de junho de 2004.

Art. 2º O donatário deverá efetuar a transferência de propriedade dos veículos junto ao Órgão de Trânsito dentro do prazo legal e não poderá alienar os veículos antes de decorridos 2 (dois) anos da data de doação.

Art. 3º A Secretaria de Estado da Administração – SEA, expedirá os atos necessários à formalização da doação.

Art. 4º Este Decreto entra em vigor na data de sua publicação.

Florianópolis,17 de fevereiro de 2005.
LUIZ HENRIQUE DA SILVEIRA
Braulio Cesar Rocha Barbosa
Marcos Luiz Vieira

O GOVERNADOR DO ESTADO DE SANTA CATARINA, no uso de suas atribuições legais, resolve baixar o(s) seguinte(s) Atos(s).

ATO nº 263 - de 15/02/2005
CONSIDERAR DESIGNADO, de acordo com o art. 39, da Lei nº 6.745/85 e conforme consta do Processo SEAP 1431/056, **MARIA ALICE PEREIRA**, matrícula nº 227156-7-1, para responder pelo cargo (5798) de GERENTE DE EDUCAÇÃO E INOVAÇÃO, nível DGS-3, da SDR - Itajaí, no período de 01.11.04 a 15.02.05. Reproduzido.

ATO nº 269 - de 15/02/2005
EXONERAR, de acordo com o art. 169, inciso I, da Lei nº 6.745/85 e conforme Processo SEAP 1224/050, JOÃO DE MELLO, matrícula nº 142637-0-1, do cargo (5941) de Delegado Regional de Polícia Civil - Criciúma, nível DGS-3, da SSP, a partir de 10.02.05.

ATO nº 271 - de 15/02/2005
COLOCAR À DISPOSIÇÃO, do DEINFRA, de acordo com o Decreto 1344/2004, conforme processo SEAP nº 7085/044, DILERMANO MORANDINI, matrícula nº 175085-6-01, ocupante do cargo de Engenheiro, nível ONS-14-F, lotado na PCPM, com ônus para o órgão de destino, até 31/12/2006.

ATO nº 273 - de 15/02/2005
CONSIDERAR À DISPOSIÇÃO, do Ministério das Comunicações, de acordo com o Decreto 2003/00 e Decreto nº 1344/2004, conforme processo nº SEAP-015837/041, REGINA MARIA DE FELICE SOUZA, matrícula nº 236137-0-1, ocupante do cargo (621) de PROFESSOR UNIVERSITARIO, nível MAS-4-L, lotada na) UDESC, com ônus da remuneração e encargos previdenciários ressarcidos à origem, no período de 10/03/2003 a 31/12/2005.

ATO nº 276 - de 16/02/2005
COLOCAR À DISPOSIÇÃO, da SOL, de acordo com o Decreto nº 1344/2004, conforme processo nº SEAP-001542/052, **MAURINO LOCH**, matrícula nº **237721-7-1**, ocupante do cargo (788) de AGENTE SERVICOS GERAIS, nível ONA-3-H, lotado(a) no(a) SED, com ônus para o destino, até 31/12/2006.

ATO nº 277 - de 16/02/2005
FAZER CESSAR, conforme processo SEAP nº 1547/054, à disposição para a Prefeitura Municipal de Treviso, de LURDE SCUSSEL ROSSO, matrícula nº 170712-4-03, lotada na SED, efetuada pelo Ato 486, publicado no DOE de 15/03/2004, a partir de 21/12/2004.

ATO nº 278 - de 16/02/2005
FAZER CESSAR, conforme processo SEAP nº 1548/050, à disposição para a Prefeitura Municipal de Irani, de JUCIARA DIAS HUNTER, matrícula nº 252126-1-01, lotada na SED, efetuada pelo Ato 570, publicado no DOE de 31/03/2004, a partir de 27/12/2004.

ATO nº 279 - de 16/02/2005
EXONERAR, de acordo com o inciso I, do art. 169, da Lei nº 6.745/85 e conforme consta do Processo SEAP 1482/050, LIRIO ROSSO, matrícula nº 310467-2, do cargo de Secretário Adjunto, da Secretaria de Estado da Articulação Estadual.

ATO nº 280 - de 16/02/2005
FAZER CESSAR, conforme consta do Processo SEAP 1482/050, os efeitos do Ato nº 113 de 18/01/2005, que designou LIRIO ROSSO, matrícula 310467-2-02, Secretário Adjunto, para responder pelo cargo (5160) de SECRETÁRIO DE ESTADO DA ARTICULAÇÃO ESTADUAL.

ATO nº 281 - de 16/02/2005
NOMEAR, de acordo com o disposto no inciso VI, do art. 71, da Constituição do Estado de Santa Catarina e conforme consta do Processo SEAP 1482/050, LIRIO ROSSO, matrícula nº 310467-2 02, para exercer o cargo (5160) de SECRETÁRIO DE ESTADO DA ARTICULAÇÃO ESTADUAL.

LUIZ HENRIQUE DA SILVEIRA
Governador do Estado
MARCOS VIEIRA
Secretário de Estado da Administração

SECRETARIAS DE ESTADO

ADMINISTRAÇÃO

O SECRETÁRIO DE ESTADO DA ADMINISTRAÇÃO, no uso de suas atribuições legais, resolve baixar a(s) seguinte(s) Portaria(s):

PORTARIA nº 47 - de 10/01/2005
FAZER CESSAR, conforme Processo nº SEAP-000307/050, os efeitos da Portaria nº 2053 publicada no D.O.E. de 23/08/2003, que concedeu licença sem remuneração a **FERNANDA AREAO DA SILVA FRANZONI**, matrícula nº **239863-0-1**, no cargo (494) de TECNICO ATIV ADMINISTRATIVAS, nível ONOII-10-C, lotado(a) no(a) FCC, a partir de 11/02/2005. Reproduzido por incorreção.

PORTARIA nº 236 - de 14/02/2005
CONCEDER APOSENTADORIA VOLUNTÁRIA COM PROVENTOS PROPORCIONAIS, de acordo com o art. 8º, § 1º, inciso I, letras "a" e "b" e inciso II, da Emenda Constitucional nº 20, de 15/12/98, combinado com o art. 3º, da E.C. nº 41, de 19/12/03, publicada no DOU de 31/12/03, conforme processo nº SEAP-008259/046, a **DILZA APOLINARIO BOLAN**, matrícula nº **134804-3-1**, no cargo (701) de PROFESSOR, nível MAG-9-G, lotado(a) no(a) SED.

PORTARIA nº 237 - de 14/02/2005
CONCEDER APOSENTADORIA VOLUNTÁRIA COM PROVENTOS INTEGRAIS, de acordo com o art. 40, § 1º, inciso III, alínea "a" e § 5º, da Constituição Federal de 1988, com alteração dada pelo art. 1º, da Emenda Constitucional nº 20, de 15/12/98, combinado com o art. 3º, da E.C. nº 41, de 19/12/03, publicada no DOU de 31/12/03, conforme processo nº SEAP-009343/040, a **NADJA FIGUEIREDO DA SILVA**, matrícula nº **200746-0-1**, no cargo (701) de PROFESSOR, nível MAG-10-D, lotado(a) no(a) SED.

PORTARIA nº 238 - de 14/02/2005
CONCEDER APOSENTADORIA POR TEMPO DE SERVIÇO, de acordo com os arts. 128 e 130, da Lei nº 6844/86, combinado com o art. 3º, da Emenda Constitucional nº 20, de 15/12/98 e art. 3º, da E.C. nº 41, de 19/12/03, publicada no DOU de 31/12/03, conforme processo nº SEAP-000153/044, a **DOROTEA GELASCO CREMER**, matrícula nº **198903-0-1**, no cargo (701) de PROFESSOR, nível MAG-9-E, lotado(a) no(a) SED.

PORTARIA nº 239 - de 14/02/2005
CONCEDER APOSENTADORIA POR INVALIDEZ PERMANENTE COM PROVENTOS PROPORCIONAIS, de acordo com o art. 40, § 1º, inciso I, da Constituição Federal de 1988, com alteração dada pelo art. 1º, da Emenda Constitucional nº 20, de 15/12/98, combinado com o art. 3º, da E.C. nº 41, de 19/12/03, publicada no DOU de 31/12/03, conforme processo nº SEAP-004799/038, a **HIRAN CORREA GARCIA**, matrícula nº **186399-1-1**, no cargo (701) de PROFESSOR, nível MAG-8-E, lotado(a) no(a) SED.

PORTARIA nº 240 - de 14/02/2005
CONCEDER APOSENTADORIA VOLUNTÁRIA POR TEMPO DE CONTRIBUIÇÃO COM PROV. INTEGRAIS, de acordo com o art. 6º, da Emenda Constitucional nº 41, de 19/12/03, publicada no DOU de 31/12/03, conforme processo nº SEAP-013338/048, a **GENI MARIA FICANHA**, matrícula nº **141696-0-1**, no cargo (788) de AGENTE SERVICOS GERAIS, nível ONA-2-J, lotado(a) no(a) SED.

PORTARIA nº 243 - de 16/02/2005
CONCEDER EXONERAÇÃO, de acordo com o art. 169, da Lei nº 6.745/85, conforme processo nº SEAP-001561/057, a **MARIA APARECIDA VENANCIO TEXEIRA**, matrícula nº **359933-7-1**, do cargo de provimento efetivo (622) de ENFERMEIRO, nível ONS-13-A, lotado(a) no(a) SES, a partir de 01/02/2005.

PORTARIA nº 244 - de 16/02/2005
CONCEDER EXONERAÇÃO, de acordo com o art. 169, da Lei nº 6.745/85, conforme processo nº SEAP-001562/053, a **PATRICIA MACHADO DOS REIS**, matrícula nº **362446-3-1**, do cargo de provimento efetivo (457) de AGENTE ATIVIDADES DE SAUDE II, nível ONOII-8-A, lotado(a) no(a) SES, a partir de 01/02/2005.

PORTARIA nº 245 - de 16/02/2005
CONCEDER EXONERAÇÃO, de acordo com o art. 57, inciso I, da Lei nº 6.844/86, conforme processo nº SEAP-001549/057, a **ADRIANA RAIMONDI SILVEIRA**, matrícula nº **313964-6-2**, do cargo de provimento efetivo (471) de ASSISTENTE TECNICO PEDAGOGICO, nível MAG-7-A, lotado(a) no(a) SDR-GRFPOL, a partir de 01/02/2005.

PORTARIA nº 247 - de 16/02/2005
CONCEDER EXONERAÇÃO, de acordo com o art. 57, inciso I, da Lei nº 6.844/86, conforme processo nº SEAP-001546/058, a PRISCILLA AITELLI VICENTE DE SOUZA FERRARI, matrícula nº 326096-8-03, do cargo de provimento efetivo (701) de PROFESSOR, nível MAG-7-A, lotado(a) no(a) E.E.B. Dr. Jorge Lacerda, no municipio de Joinville, a partir de 02/02/2005.

PORTARIA nº 252 - de 16/02/2005
RETIFICAR, conforme processo SEAP nº 2625/040, na Portaria nº 16, de 05/01/2005, publicada no D.O.E. de 07/01/05, que concedeu aposentadoria voluntária com proventos integrais a SURAIME FRANCISCO DA CUNHA, matrícula nº 161971-3-01, da SED, na parte referente a Gratif.Incent.Reg.Classe - art.10, da Lei 1.139/92 - 30%, que deverá ser: "Gratificação de Incentivo a Regência de Classe - art.10, Lei nº 1.139/92 - 30% - Mandado de Segurança nº 20040288297 - Liminar.

PORTARIA nº 255 - de 16/02/2005
ACRESCENTAR, na Portaria nº 197, publicada no DOE de 09.02.05 que concedeu exoneração, a ISAIR SELL, matrícula nº 200908-0-01, do cargo de provimento efetivo (494) de TECNICO ATIV ADMINISTRATIVAS, nível ONOII-11-G, lotado na JUCESC, por ter sido nomeado para exercer outro cargo público, a seguinte expressão: a partir de 04.02.05

PORTARIA nº 259 - de 16/02/2005
PRORROGAR, a portaria nº 2579, publicada no DOE. de 11.11.2004, que designou, de acordo com a competência delegada pelo inciso I, do art. 3º da Lei Complementar nº 243/03 e o disposto no art. 2º do Decreto nº 1.557/04, ADIR VALDIR BATISTA, matrícula 241431-7-01; EDSON LUIZ PRATZ, matrícula 246328-8-01; JUTUÍ FRANCISCO DE SOUZA, matrícula nº 156550-8-1 e HÉLIO IVO DE CARMARGO, matrícula 243069-0-01, todos em exercício na SEA, para, como membros, integrarem a Comissão Permanente de Acompanhamento e Avaliação do Sistema de Recursos Humanos, pelo prazo de 90 (noventa) dias, a partir de 08.02.2005.

MARCOS VIEIRA
Secretário de Estado da Administração

RELATÓRIO nº 12 - de 14/02/2005
DEFERIR AS AVERBAÇÕES DE TEMPO DE SERVIÇO/CONTRIBUIÇÃO, com base na competência delegada pelo art. 1º, inciso I, da Portaria nº 665/95, contidas nos processos abaixo relacionados:
SEAP 14743/043 - MARIVALDA LOURDES TAVARES, matrícula nº 276284-6-03, lotada na SED;
SEAP 13686/046 - MARLOVA APARECIDA FERNANDES LIMA, matrícula nº 289069-0-01, lotada na SES;
SEAP 13831/046 - MAURECI BENTO DO NASCIMENTO, matrícula nº 285258-6-03, lotado na SED;
SEAP 14120/046 - NELCY GOIS, matrícula nº 246457-8-01, lotado no DEINFRA;
SEAP 12349/046 - NILVA MARIA BACK FERNANDES, matrícula nº 304570-6-02, lotada na SES;
SEAP 13697/048 - PEDRO MANUEL EMERENCIANO, matrícula nº 241616-6-01, lotado na SES;
SEAP 13696/041 - ROSIDES VANDRESEN TARTARE, matrícula nº 307035-2-02, lotada na SES;
SEAP 15172/040 - SEVERINO MORAIS FERREIRA, matrícula nº 243261-7-01, lotado na SES;
SEAP 13985/043 - SILVANA NATIVIDADE RODRIGUES PEREIRA, matrícula nº 244598-0-01, lotada na SES;
SEAP 7736/975 - SINEIDE MARIA PAULI, matrícula nº 284364-1-02, lotada na SES;
SEAP 14300/044 - TÂNIA REGINA FARIAS, matrícula nº 239463-4-01, lotada na PGE;
SEAP 13828/045 - TEREZINHA CASTILHO DA SILVA, matrícula nº 200816-5-04, lotada na SED;
SEAP 14685/043 - VENCESLAU MANOEL MARTINS, matrícula nº 251919-4-01, lotado na PC/PMSC;
SEAP 14346/044 - ZULMA DA SILVA, matrícula nº 242777-0-01, lotada na SES.

RELATÓRIO nº 13 - de 14/02/2005
DEFERIR AS AVERBAÇÕES DE TEMPO DE SERVIÇO/CONTRIBUIÇÃO, com base na competência delegada pelo art. 1º, inciso I, da Portaria nº 665/95, contidas nos processos abaixo relacionados:
SEAP 14746/042 - ANA PIGOZZO, matrícula nº 201144-1-05, lotada na SED;
SEAP 14440/040 - ANTÔNIO ROBERTO SILVA DETOFOL, matrícula nº 239164-3-01, lotado na FCEE;
SEAP 13914/049 - ARNALDO GODINHO DE OLIVEIRA, matrícula nº 160426-0-01, lotado na SED;
SEAP 13201/042 - CLAUDIA MILESKI COUTO, matrícula nº 223534-0-01, lotada na SSP;
SEAP 12234/044 - CLAUDIA REGINA NEVES DA SILVA, matrícula nº 282778-6-02, lotada na SES;
SEAP 14234/041 - CLÉA PACHECO FREGNANI, matrícula nº 270360-2-02, lotada na SED;
SEAP 14644/046 - EDEMILSON CESAR FRAGA, matrícula nº 362974-0-01, lotado na SES;
SEAP 12227/048 - ELIDIA KALFELS SILVA, matrícula nº 254983-2-01, lotada na SES;
SEAP 13984/047 - GEORGETE DA SILVEIRA JANSEN, matrícula nº 295532-6-01, lotada na SES;
SEAP 13850/040 - IEDA MARIA MOREIRA, matrícula nº 214674-6-01, lotada na SED;
SEAP 14337/045 - IGARA EDITE NOCETI E VIEIRA, matrícula nº 282945-2-02, lotada na SES;
SEAP 14233/045 - IRENE PETRY, matrícula nº 185891-2-01, lotada na SED;
SEAP 14119/048 - JOSÉ LUIZ AMARAL, matrícula nº 248518-4-01, lotado no DEINFRA;
SEAP 13986/040 - MARCIO DE OLIVEIRA, matrícula nº 245368-1-01, lotado na SES;
SEAP 13987/046 - MARIA APARECIDA AGOSTINHO, matrícula nº 282824-3-02, lotada na SES;
SEAP 14336/049 - MARIA DAS DORES ROCHA, matrícula nº 243338-9-01, lotada na SES;

EDUARDO POKRYWIECKI
Diretor de Recursos Humanos

Relatório Nº 001/2005
O Secretário de Estado da Administração, no uso de suas atribuições, e tendo em vista o disposto no art. 99, parágrafo 8º da Lei Complementar nº 243/03, combinado com o art. 14 do Decreto 133/99, informa o pagamento das despesas relacionadas com diárias no mês de JANEIRO/05

Matrícula	Nome	Valor	Nº	Motivo
351.031-0	Marcos Luiz Vieira	340,00	001	RS
172.291-3	Rubens João Laurcano	100,00	001	MO
	TOTAL	440,00	002	

Legenda de Motivos	
AV – Avaliação de Imóveis	RA – Repres. de Autoridade
CD – Com. Processo Disciplinar	RS – Reunião de Serviço
CS – Curso	SP – Sistema Previdenciário
CG- Congresso	SE – Seminários
ES – Escrituração de Imóvel	VI – Vistoria de Imóveis
FO – Fórum	VT – Visita Técnica
LP – Leilão Público	AI – Adjudicação de Imóveis
MO – Motorista	PS – Participar de Solenidades
CP - Capacitação	AB – Avaliação de Bens Móveis
TR - Treinamento	VD – Visita Domiciliar
AS – Avaliação de Servidores	PM – Perícia Médica

Fpolis, 09 de Fevereiro de 2005.

Marcos Luiz Vieira
Secretário de Estado da Administração

IOMP 4864/050

CASA CIVIL

ESTADO DE SANTA CATARINA
SECRETARIA DE ESTADO DA CASA CIVIL
GABINETE DO SECRETÁRIO

PORTARIA Nº 002/2005 – DE 31 /01/2005

O SECRETÁRIO DE ESTADO DA CASA CIVIL, no uso de suas atribuições e de acordo com o que dispõe o § 2º do Art.7º do Regulamento da Licitação na Modalidade de Pregão, instituído pelo decreto nº 105, de 02 de abril de 2003, resolve:
DESIGNAR, HERBERT PEREIRA FONTANELLA, matrícula nº 236.016-0; servidor público estadual capacitado para atuar como pregoeiro da Secretária de Estado da Casa Civil e os servidores, **ROSMARI DE OLIVEIRA GRIGOLO**, matrícula nº 352.068-9; **JUAREZ MAIA**, matrícula nº 351.185-5 e **FREDERICO GUITEL FILHO**, matrícula nº 322.164-4; para atuarem como equipe de apoio, na abertura dos Pregões nº 0004, nº 005 e nº 0011/2005-SCC.

VITOR HUGO DA SILVA MEDEIROS
Secretário de Estado da Casa Civil, em exercício

EDUCAÇÃO E INOVAÇÃO

O SECRETÁRIO DE ESTADO DA EDUCAÇÃO E INOVAÇÃO, no uso de suas atribuições legais, resolve baixar a(s) seguinte(s) Portaria(s):
2001 - Secretaria de Estado da Educação e Inovação
PORTARIA P/: 188 - 16/02/2005

DESIGNAR, ARTS 8º E 9º, LEI COMPLEMENTAR Nº 116/94, OS SERVIDORES ABAIXO RELACIONADOS

MATRÍCULA	NOME	GEREI	CH/E	CH/F	COD.%	DESCRIÇÃO DA LOTAÇÃO	COD. MUNIC.	A PARTIR DE
207929-01-1	ANA ISABEL LICKS	802	40	40	36 070%	EEB PE BRUNO POKOLM	8379	01/02/2005
209269-04-7	ARLETE LEIDA GIANESINI TOMAZZIA	765	40	40	36 070%	EEB BARTOLOMEU DA SILVA	8071	03/01/2005
288706-03-1	ARLINDO RINCOS	768	40	40	36 070%	EEB EUCLIDES DA CUNHA	8175	01/02/2005
302980-02-8	CARIN DEICHMANN	765	20	40	36 070%	EEB JOAO XXIII	8055	01/02/2005
338051-02-3	CHARLENE SOMARA SOARES	765	20	40	73 030%	EEB PROF CARLOS MAFFEZZOLLI	8123	01/02/2005
158281-01-0	CLARA INES STEINGRABER PETRY	765	40	40	49 070%	EEB PROF JOAO BOOS	8123	01/02/2005
148017-01-0	CLARICE HOFFMANN MACHADO	765	40	40	36 070%	EEB PE LUX	8055	01/02/2005
320472-03-3	CRÍSTINA APARECIDA PAGANI POSSENTI	752	40	40	73 030%	EEB UDO DEEKE	0948	02/01/2005
233187-04-0	DIANETE MATIOLO FRIGO	759	10	40	36 070%	EEB DOIS IRMAOS	8273	23/01/2005
348364-03-9	DULCE INES KNOP	776	20	20	59 090%	CEJA DE MARAVILHA	8205	01/02/2005
156785-01-3	ELIANE FISCHER	768	40	40	37 080%	EEB MIGUEL COUTO	8343	01/02/2005
289381-02-9	ELIANE SALETE DE LIMA LONGHINI	758	40	40	36 070%	EEB FREI BRUNO	8177	01/02/2005
251413-03-3	ELISABETE SCHAUFFERT BOWENS	753	40	40	36 070%	EEB FREI LUCINIO KORTE	9945	03/01/2005
361514-02-6	ELISIA KASPROWICZ	768	20	40	73 030%	EEF SAO JOSE	8127	01/02/2005
309606-03-8	EVANDRO SERGIO MENEGHINI	776	20	40	36 070%	EEB JORGE LACERDA	0916	01/02/2005
330473-03-6	IGHOR ZAKALUK	754	40	40	49 070%	EEB NEREU RAMOS	9985	03/01/2005
114574-01-6	IRACILDA PAZIN BERTOTTI	802	40	40	37 080%	EEB INSPETOR EURICO RAUEN	8379	01/02/2005
153021-01-6	JOSE NARDELLI	755	20	40	74 040%	EEB TEREZA CRISTINA	8187	03/01/2005
300790-04-1	JOSEMARA BIZ FIDELIS	768	30	40	74 040%	EEB ALFREDO ZIMMERMANN	8127	01/02/2005
195886-02-0	JUACIR ROBERGE NAGEL	768	40	40	37 080%	EEB PREF LAURO ZIMMERMANN	8127	01/02/2005
315413-03-0	JUCIMARA TRINTINAGLIA	776	20	40	73 030%	EEB JORGE LACERDA	0916	01/02/2005
292865-03-5	LEONILDE MARIA SARETTA	776	20	40	73 030%	EEB PROF JOAO ROMARIO MOREIRA	8299	03/01/2005
311337-04-0	LIMDOMAR DE MELLO DESPLANCHES	765	40	40	36 070%	EEB PROF CARLOS MAFFEZZOLLI	8123	01/02/2005
283712-06-0	LUCIANE LEVATI	752	40	40	36 070%	EEB UDO DEEKE	0948	03/01/2005

120817-01-9	MARLEI VACARO BATISTA	768	40	40	74	040%	EEB PREF LAURO ZIMMERMANN	8127	01/02/2005
203749-03-1	NAZARENO DE OLIVEIRA COSTA	803	30	30	49	070%	EEB SAO JOSE	8325	03/01/2005
167890-03-6	NEUSA MARIA VIAN ZIMMERMANN	802	40	40	49	070%	EEB INSPETOR EURICO RAUEN	8379	01/02/2005
251328-03-5	RACHEL FRANCIO	802	10	40	74	040%	CEJA DE VIDEIRA	8379	17/01/2005
337799-03-7	ROSANA ALDROVANDI LAZZARINO	768	40	40	74	040%	EEB ROLAND HAROLD DORNBUSCH	8175	17/01/2005
330368-02-3	ROSANGELA HANSEN KREUTZFELDT	768	40	40	49	070%	EEB PROF JOSE DUARTE MAGALHAES	8175	01/02/2005
253918-04-7	ROSIMERI GOELZER	800	30	30	73	030%	EEB EMILIO GARRASTAZU MEDICI	8067	01/02/2005
296104-01-0	SANDRA HELENA MACIEL DE OLIVEIRA	768	40	40	49	070%	EEB MIGUEL COUTO	8343	01/02/2005
173776-01-7	TEREZINHA INEZ BARANOSKI	754	40	40	37	080%	EEB NEREU RAMOS	9985	02/01/2005
326294-03-4	VIDALVINA DAS GRACAS PEREIRA	803	40	40	37	080%	EEB SAO JOSE	8325	03/01/2005
144526-01-0	ZALI ROSA MARTINS NEVES	762	40	40	47	100%	CEJA DE ITAJAI	8161	03/01/2005

2001 - Secretaria de Estado da Educação e Inovação
PORTARIA P/: 201 - 15/02/2005

READAPTAR, ART 48, LEI 6844/86, OS PROFESSORES ABAIXO RELACIONADOS

MATRÍCULA	NOME	GEREI	CH	DESCRIÇÃO DA U.E.	COD. MUNIC.	DATA INÍCIO	DATA FIM
135147-01-8	ADERLY KALINOSKI	779	40	EEB JOSE MARIA CARDOSO DA VEIGA	8233	17/01/2005	16/01/2006
160113-01-0	ELIZETE MARY MAFRA DA VEIGA	754	20	EEB CONSELHEIRO MAFRA	8179	20/12/2004	19/12/2005
139057-01-0	IVONE DA SILVA BRANCO	756	40	EEB PROF ARMANDO RAMOS DE CARVALHO	8183	18/12/2004	17/12/2007
122904-01-4	LAURECI ANA COELHO ALVES	779	40	EEF DOM JAIME DE BARROS CAMARA	8233	27/12/2004	26/12/2006
256909-01-4	MARCIA SCHWERT CARAVACA	779	40	EEB DOM JAIME DE BARROS CAMARA	8105	20/02/2005	19/02/2006
252637-01-9	MARINELVA TEREZINHA DE L FREITAS	754	40	EEM GOV CELSO RAMOS	8179	02/01/2005	01/01/2006
312382-03-0	VERA LUCIA KROEFF MACHADO	779	20	EEB CELSO RAMOS	8105	20/12/2004	17/06/2005

2001 - Secretaria de Estado da Educação e Inovação
PORTARIA P/: 203 - 15/02/2005

DISPENSAR DA FUNÇÃO OS SERVIDORES ABAIXO RELACIONADOS:

MATRÍCULA	NOME	GEREI	CH/E	COD.%	A PARTIR DE
126495-01-8	ALCEU DALLA CORT	766	40	37 - 080%	1/2/2005 0
142971-01-0	ALDETE BOARETTO	758	40	49 - 070%	31/1/2005 (
192015-01-4	ALMERINA SGARBOSSA DE SOUZA	766	40	36 - 070%	31/1/2005 (
211070-03-9	AREUSTE MARTINI VEIGA	758	10	36 - 070%	31/1/2005 (
209269-04-7	ARLETE LEIDA GIANESINI TOMAZZIA	765	40	73 - 030%	31/12/2004
131131-01-0	BERNADETE PLATCHEK	777	40	46 - 090%	23/1/2005 (
302980-02-8	CARIN DEICHMANN	765	20	49 - 070%	31/1/2005 (
300995-03-5	CARLA LUCI CIPRIANI	778	40	73 - 030%	31/1/2005 (
177367-03-4	CELIANE ELIZA DA SILVA	769	20	73 - 030%	14/2/2005 (
201188-01-3	CLAIRICE DE FATIMA NORA JURK	755	30	73 - 030%	30/1/2005 (
158281-01-0	CLARA INES STEINGRABER PETRY	765	40	73 - 030%	31/1/2005 (
148017-01-0	CLARICE HOFFMANN MACHADO	765	40	49 - 070%	31/1/2005 (
291511-03-1	CLARICE MARIA SCHREIBER BOING	753	40	74 - 040%	19/1/2005 (
310714-03-0	CLAUDIA GONCALVES DE AZEVEDO DOMANSKI	766	40	74 - 040%	31/1/2005 (
320103-03-1	CLAUDIA ROSANE DA SILVA FERNANDE	764	40	49 - 070%	31/1/2005 (
216342-01-0	DANUZA TEREZINHA MORITZ PERUZZO	758	40	36 - 070%	31/1/2005 (
218654-05-3	DOMINGOS ANGONESE	800	40	73 - 030%	1/2/2005 0
251413-03-3	ELISABETE SCHAUFFERT BOWENS	753	40	73 - 030%	2/1/2005 0
298288-05-9	ENIR JOSE BALESTRIN	758	10	52 - 060%	31/1/2005 (
168181-01-8	ENIZETE MARIA XAFRANSKI	757	40	75 - 050%	1/2/2005 0
253451-01-7	GENI SALETE ANSOLIN LAND	759	40	36 - 070%	31/1/2005 (
221421-01-0	GESSI NARCISO DOS SANTOS	766	40	73 - 030%	31/1/2005 (
150901-01-2	GRACIA ROSANE OGLIARI	802	40	108 - 070%	31/1/2005 (
262098-03-7	HERMES CAMPESTRINI	755	40	74 - 040%	31/12/2004
153524-01-2	IRACI ASSUNTA JORGE	758	40	36 - 070%	31/1/2005 (
114574-01-6	IRACILDA PAZIN BERTOTTI	802	40	49 - 070%	31/1/2004 (
294355-03-7	JALMIR CESAR GONCALVES DE ARAUJO	778	40	49 - 070%	31/1/2005 (
168550-01-3	JAMES KARSON VALERIO	757	40	37 - 080%	2/1/2005 0
305455-04-1	JARBAS MARTINELLI	755	20	73 - 030%	10/2/2005 (
270662-03-8	JONATHAN SAVI	758	10	37 - 080%	31/1/2005 (
325453-03-4	JUCERLENE ROQUE FURLANETTO	752	20	74 - 040%	1/2/2005 0
200451-01-8	JUDITE TEREZINHA PICOLOTO	766	40	73 - 030%	31/1/2005 (
209046-01-5	LEANDRO ALCIDES AREND	776	40	2 - 090%	1/2/2005 0
317117-03-5	LUCIANE HENGERS	758	40	73 - 030%	31/1/2005 (
292361-04-0	MARCELO DO NASCIMENTO	765	40	36 - 070%	31/1/2005 (
215697-03-0	MARCIA FERMINO	770	40	36 - 070%	31/1/2005 (
144512-01-0	MARCIA RAMOS PETRY	758	40	36 - 070%	31/1/2005 (

286259-02-0	MARCOS LUIZ FILIPPIM	758	10	40-070%	31/1/2005 (
185440-04-2	MARGARETH SCHMIDT	778	40	34-SE-FEC	31/1/2005 (
152763-01-0	MARIA EDITH PEREIRA	718	40	60-100%	9/2/2005 0
142162-01-0	MARIA ROSELI GAZANIGA MELO	762	40	36-070%	30/1/2005 (
201198-03-0	MARILENE VAVASSORI	755	20	73-030%	10/2/2005 (
155396-01-8	MARISA CENI MARTINS	766	30	73-030%	1/2/2005 0
183036-01-8	MARISA PALUDO	760	40	49-070%	1/2/2005 0
152397-01-0	MARISA TEREZINHA DAMO CONCI	802	40	36-070%	31/1/2005 (
251614-01-4	MARY ANNE FRANCISCO CHAGAS	779	40	76-060%	26/1/2005 (
342590-03-8	MAXMILIANO BATISTA DE OLIVEIRA	765	10	49-070%	31/1/2005 (
296350-03-7	NATALICIO ALEXANDRE RAUPP FERREIRA	778	40	36-070%	31/1/2005 (
203749-03-1	NAZARENO DE OLIVEIRA COSTA	803	30	37-080%	2/1/2005 0
157936-02-3	NILSE TEREZINHA BARBOSA	758	40	52-060%	31/1/2005 (
291463-05-8	NILTON BRUNO TOMELIN	753	40	36-070%	30/12/2004
139099-01-6	OLIVIA CORADI ZAMPIERI	758	20	73-030%	31/1/2005 (
160250-01-0	RAQUEL APARECIDA DE LIMA	762	40	47-100%	1/1/2005 0
347543-01-3	ROSANGELA LESSA	800	20	73-030%	31/1/2005 (
212602-01-8	ROSANGELA MARIA LEAL CORDEIRO	765	40	36-070%	31/12/2004
219261-05-6	ROSI MARI BRANDALIZE DE MIRANDA	766	40	49-070%	31/1/2005 (
202037-01-8	SAMIRA INEZ CIFUENTES BRIGNOLI	752	40	73-030%	31/12/2004
295181-03-9	SANDRA MADALENA NEVES PACHECO	803	40	74-040%	1/2/2005 0
142923-05-0	SIRLEI SALETE DALLA LASTA OSMARINI	758	20	73-030%	31/1/2005 (
191399-01-9	SOLANGE APARECIDA Z.OPPERMANN MOURA	765	40	36-070%	31/1/2005 (
296432-03-5	TEREZINHA DALO DE MOURA	778	40	37-080%	31/1/2005 (
254667-03-1	TEREZINHA MARIA LAVRATTI KUEHLKAMP	802	40	37-080%	31/1/2005 (
102986-01-0	VALDIR REZINI	765	40	36-070%	31/1/2005 (
232319-01-2	VALERIA CORREA PRA ZACARON	710	40	86-SE-FEC	31/1/2005 (
211904-03-8	VALERIA MANFREDINI	764	40	37-080%	23/2/2005 (
289537-05-4	VERONI ALVES	755	10	74-040%	10/2/2005 (
326294-03-4	VIDALVINA DAS GRACAS PEREIRA	803	40	49-070%	2/1/2005 0

PORTARIA P/ 150 - de 04/02/2005

AUTORIZAR, de acordo com o art.29, inciso VI e parágrafo 4º, do artigo 61, inciso III, da Lei nº 6844/86, observadas as disposições da Resolução nº 001/2001, do Conselho Estadual de Educação, combinado com a Portaria N/002/2003/SED, de 04.04.2003, conforme Processo PSEC-058034/048, **LILIAN WAGNER**, matrícula nº **162607-8-1**, ocupante do cargo de PROFESSOR (701), nível MAG-10-E, em exercício na GERENCIA DE ENSINO FUNDAMENTAL, código 712020000000, município de FLORIANOPOLIS (8105), com 40 horas semanais, a frequentar Curso de Pós-Graduação/Mestrado em Ciências do Movimento Humano, na Universidade do Estado de Santa Catarina/UDESC , com afastamento de 40 (quarenta) horas semanais, por motivo de conclusão de curso, no período de 14/02/2005 até 14/02/2006.

PORTARIA P/ 154 - de 04/02/2005

AUTORIZAR, de acordo com o art.29, inciso VI e parágrafo 4º, do artigo 61, inciso III, da Lei nº 6844/86, observadas as disposições da Resolução nº 001/2001, do Conselho Estadual de Educação, combinado com a Portaria N/002/2003/SED, de 04.04.2003, conforme Processo SR22-005497/043, **LISIANE VANDRESEN**, matrícula nº **208754-5-1**, ocupante do cargo de PROFESSOR (701), nível MAG-10-G, lotado na EEF PE ANTONIO LUIZ DIAS, código 764000762280, município de ARARANGUA (8027), com 30 horas semanais, a frequentar Curso de Pós-Graduação/Mestrado Acadêmico em Ciencias da Linguagem na Universidade do Sul de Santa Catarina/UNISUL, com afastamento de 30 (trinta) horas semanais, por motivo de conclusão de curso, no período de 14/02/2005 até 30/08/2006.

PORTARIA P/ 155 - de 04/02/2005

DESIGNAR, DULCEMAR DA SILVA, matrícula nº **170256-4-1**, ocupante do cargo de PROFESSOR (701) nível MAG-8-G, para exercer a função de SUPERVISOR (cód.086), nível SE-FEC-1, na Secretaria de Estado da Educação e Inovação, a partir de 03/01/2005.

PORTARIA P/ 156 - de 09/02/2005

PRORROGAR, de acordo com o parágrafo único do artigo 185, da Lei nº 6844/86, por mais 30 (trinta) dias, os efeitos da Portaria P/10389, de 22/11/2004, publicada no D.O.E. nº 17526, de 29/11/2004, página 12, para o término dos trabalhos da comissão processante.

PORTARIA P/ 160 - de 09/02/2005

CESSAR EFEITOS, conforme Processo RHSE000395/056, da Portaria P/786, de 02/03/2004, que autorizou, LUIZ CARLOS DE JESUS GASPAR, matrícula 258780-7-03, a frequentar o curso de Pós-Graduação - Especialização em Educação Fisica Escolar da Universidade Federal de Santa Catarina/UFSC, a partir de 13/12/2004.

PORTARIA P/ 166 - de 11/02/2005

DISPENSAR, conforme Processo RHSE002645/050, da função de Diretor de Escola (037-80%), da EEB GERTRUD AICHINGER, código 778000244730, município de IBIRAMA (8135), TANIA MARA VOIGT, matr. 234287-1-04, CONSULTOR EDUCACIONAL (470), nível MAG-07-A, lotada na SECRETARIA DE DESENVOLVIMENTO REGIONAL, código 778000000000, município de IBIRAMA, com 40 horas semanais, a partir de 31/01/2005.

PORTARIA P/ 168 - de 11/02/2005

SUSPENDER, por 3 (três) dias, com base no art. 166, inciso V, da Lei nº 6844, de 29 de julho de 1986, conforme Processo de Sindicância nº SR22 7667/043, MANOEL SILVA DE SOUZA, matrícula 163217-5-01, PROFESSOR ISOLADO, nível 29/13/01, em exercício na APAE de ARARANGUÁ/SC.

PORTARIA P/ 169 - de 11/02/2005

DISPENSAR, conforme Processo RHSE002773/058, da função de Responsável Regional Adm. Financeira e Serv.Gerais (108-70%), da GEREI, código 802000000000, município de VIDEIRA, ADRIANE RAQUEL DOS SANTOS BRUNS, matrícula 201166-2-03, ASSISTENTE TECNICO PEDAGOGICO (471), nível MAG-7-A, lotada na GEREI, código 802000000000, município de VIDEIRA, com 40 horas semanais, a partir de 31/01/2005.

PORTARIA P/ 180 - de 14/02/2005

DESIGNAR, de acordo com os artigos 8º e 9º, da Lei Complementar nº 116/94, conforme Processo RHSE 002800/055, REQUITA BESCHINOCK, matr. 212696-6-04, CONSULTOR EDUCACIONAL (470), nível MAG-07-A, lotada na GERENCIA DE EDUCAÇÃO E INOVAÇÃO, código 778000000000, município de IBIRAMA (8135), com 40 horas semanais, para exercer a função de DIRETOR DE ESCOLA (cód.037-80%), na EEB REGENTE FEIJÓ, código 778000266620, município de LONTRAS (8195), a partir de 01/02/2005.

PORTARIA P/ 181 - de 14/02/2005

DISPENSAR, com base no art. 15, inciso II, da Lei nº 8391, de 13 de novembro de 1991 e conforme Processo de Sindicância SR22 7667/043, MARIA NATALIA ALVES, matrícula 352535-0-02, Professora Admitida em Caráter Temporário, nível 29-14-01, com 40 (quarenta) horas semanais, em exercício no Centro de Educação de Jovens e Adultos-CEJA, de ARARANGUÁ/SC, ficando incompatibilizada para o exercício do Cargo ou Emprego Público Estadual, pelo prazo de 2 (dois) anos, conforme art. 170 da Lei nº 6844, de 29 de julho de 1986 .

PORTARIA P/ 183 - de 14/02/2005

DESIGNAR, de acordo com os artigos 8º e 9º, da Lei Complementar nº 116/94, conforme Processo RHSE 2801/055, ADRIANE RAQUEL DOS SANTOS BRUNS, matr. 201166-2-03, ASSISTENTE TÉCNICO PEDAGÓGICO (471), nível MAG-07-A, com 40 horas semanais, para exercer a função de Responsável Regional por Recursos Humanos (108-70%), prevista no grupo II, do Anexo Único do Decreto nº 710, publicado no D.O.E. de 10/09/2003, para atuar na Gerência de Educação e Inovação de VIDEIRA, código 802000000000, a partir de 01/02/2005.

PORTARIA P/ 185 - de 14/02/2005

CONSIDERAR DESIGNADO, art.38, da Lei nº 6745/85, conforme Processo RHSE 002591/057, DIRCEU CIRILO DE SOUZA, matr. 177020-9-01, PROFESSOR (701), nível MAG-08-G, em exercício na EEB INTENDENTE JOSÉ FERNANDES, código 779000009490, município de FLORIANÓPOLIS (8105), com 40 horas semanais, para exercer em substituição a função de Diretor Adjunto de Escola (051-90%), na EEB INTENDENTE JOSE FERNANDES, código 779000009490, município de FLORIANÓPOLIS (8105), em virtude do impedimento do titular, LINDOMAR BASTOS, matr.249460-4-04, que se encontra em licença para tratamento de saúde, no período de 24/12/2004 até 21/02/2005.

PORTARIA P/ 187 - de 14/02/2005

FAZER CESSAR, conforme Processo RHSE002709/058, os efeitos da Portaria P/7556 de 22/04/2003, que alterou o regime de trabalho de 10 para 40 horas semanais, na função de Diretor Ajunto de Escola (049-70%), de MAXIMILIANO BATISTA DE OLIVEIRA, matr. 342590-8-03, PROFESSOR (701), nível MAG-07-A, a partir de 31/01/2005.

PORTARIA P/ 191 - de 15/02/2005

FAZER CESSAR, conforme Processo RHSE002634/058, os efeitos da Portaria P/536 de 18/01/2000, que alterou o regime de trabalho de 30 para 40 horas semanais, na função de Responsável por Secretaria de Escola (073-30%), de CLAIRICE DE FÁTIMA NORA JURK, matr. 201188-3-01, PROFESSOR (701), nível MAG-10-A, a partir de 30/01/2005.

PORTARIA P/ 192 - de 15/02/2005

FAZER CESSAR, conforme Processo RHSE002700/050, os efeitos da Portaria P/1409 de 24/02/2003, que alterou o regime de trabalho de 20 para 40 horas semanais, na função de Responsável por Secretaria de Escola (073-30%), de OLIVIA CORADI ZAMPIERI, matrícula 139099-6-01, PROFESSOR (701), nível MAG-03-G, a partir de 31/01/2005.

PORTARIA P/ 193 - de 15/02/2005
FAZER CESSAR, conforme Processo RHSE-002806/053, os efeitos da Portaria P/9876 DE 12/05/2003, que alterou o regime de trabalho de 10 para 40 horas semanais, na função de Diretor Adjunto de Escola Profis. Coop. (052-60%) , **ENIR JOSE BALESTRIN**, matrícula nº **298288-9-5**, ocupante do cargo de PROFESSOR (701), nível MAG-7-A, a partir de 31/01/2005.

PORTARIA P/ 195 - de 15/02/2005
FAZER CESSAR, conforme Processo RHSE-002692/058, os efeitos da Portaria P/5270 DE 27/03/2003, que alterou o regime de trabalho de 10 para 40 horas semanais, na função de Diretor de Escola (037-80%), **JONATHAN SAVI**, matrícula nº **270662-8-3**, ocupante do cargo de PROFESSOR (701), nível MAG-10-A, a partir de 31/01/2005.

PORTARIA P/ 196 - de 15/02/2005
FAZER CESSAR, conforme Processo PSEC-000000/000, os efeitos da Portaria P/1249 de 21/02/2003, que alterou o regime de trabalho de 10 para 40 horas semanais, na função de Diretor de Escola (036-70%), **AREUSTE MARTINI VEIGA**, matrícula nº **211070-9-3**, ocupante do cargo de PROFESSOR (701), nível MAG-10-A, a partir de 31/01/2005.

PORTARIA P/ 197 - de 15/02/2005
FAZER CESSAR, conforme Processo RHSE-002618/052, os efeitos da Portaria P/13143 de 08/07/2003, que alterou o regime de trabalho de 20 para 40 horas semanais, na função de Responsável por Secretaria de Escola (073-30%), **JARBAS MARTINELLI**, matrícula nº **305455-1-4**, ocupante do cargo de PROFESSOR (701), nível MAG-7-A, a partir de 10/02/2005.

PORTARIA P/ 198 - de 15/02/2005
FAZER CESSAR, conforme Processo RHSE-002622/050, os efeitos da Portaria P/4140 de 23/04/2004 , que alterou o regime de trabalho de 10 para 40 horas semanais. na função de Responsável por Secretaria de Escola (074-40%), **VERONI ALVES**, matrícula nº **289537-4-5**, ocupante do cargo de PROFESSOR (701), nível MAG-7-A, a partir de 10/02/2005.

PORTARIA P/ 199 - de 15/02/2005
FAZER CESSAR, conforme Processo RHSE-002630/052, os efeitos da Portaria P/13407 de 11/07/2003 , que alterou o regime de trabalho de 20 para 40 horas semanais, na função de Responsável por Secretaria de Escola (073-30%), **MARILENE VAVASSORI**, matrícula nº **201198-0-3**, ocupante do cargo de PROFESSOR (701), nível MAG-7-A, a partir de 10/02/2005.

PORTARIA P/ 200 - de 15/02/2005
FAZER CESSAR, conforme Processo RHSE-002730/057, os efeitos de Portaria P/3566 de 13/04/2004 , que alterou o regime de trabalho de 20 para 40 horas semanais, na função de Diretor Adjunto de Escola (049-70%), **CARIN DEICHMANN**, matrícula nº **302980-8-2**, ocupante do cargo de PROFESSOR (701), nível MAG-7-A, a partir de 31/01/2005.

PORTARIA P/ 204 - de 15/02/2005
DISPENSAR, conforme Processo RHSE002812/053, da função Responsável por Secretaria de Escola (073-30%), da EEB SANTA LUCIA, código 800000597060, município de NOVO HORIZONTE (8076), JULIANE MARIA MALLMANN, matr. 324716-3-03, PROFESSOR (701), nível MAG-07-A, lotada na ESCOLA ESPECIAL NOSSA SENHORA DAS GRAÇAS, município de SÃO LOURENÇO DO OESTE (8333), com 40 horas semanais, a partir de 31/01/2005.

PORTARIA P/ 205 - de 15/02/2005
DESIGNAR, de acordo com os artigos 8º e 9º, da Lei Complementar nº 116/94, conforme Processo RHSE003209/059, MAIRA MARI VIDMAR, matr. 216280-6-03, CONSULTOR EDUCACIONAL (470), nível MAG-07-A, lotada na SECRETARIA DE DESENSOLVIMENTO REGIONAL, código 651000000000, município de JOAÇABA (8177), com 40 horas semanais, para exercer a função de Diretor de Escola (036-70%), na EEB IRMÃO JOAQUIM, código 758000467600, município de IBICARÉ (8133) , a partir de 01/02/2005.

COMUNICAÇÃO nº 4 - de 10/02/2005
COMUNICAMOS, que o Processo PGSE003725/030, instaurado pela Portaria nº 2843 de 30/03/2004, publicada no Diário Oficial nº 17380, de 23/04/2004, página 11, em que foi indiciada, CLENICE RODRIGUES MACHADO, matr. 174169-1-01, PROFESSOR, nível MAG-10-7, em exercício no INSTITUTO ESTADUAL DE EDUCAÇÃO, com regime de 40 (quarenta) horas semanais, foi arquivado porque não ficou comprovada as acusações imposta a servidora e a mesma foi inocentada.

JACO ANDERLE
Secretario de Estado da Educação e Inovação

ESTADO DE SANTA CATARINA
SECRETARIA DE ESTADO DA EDUCAÇÃO E INOVAÇÃO

COMUNICAÇÃO N.º 005 /2005/SED

O SECRETÁRIO DE ESTADO DA EDUCAÇÃO E INOVAÇÃO, DE ACORDO COM O EDITAL Nº 003/2001/SED, DE 15 DE OUTUBRO DE 2001, E EDITAL Nº 001/2005, DE 11 DE FEVEREIRO DE 2005, **TORNA PÚBLICO O QUADRO OFICIAL DE VAGAS PARA OS CONCURSADOS REMANESCENTES DO CONCURSO DE INGRESSO AO QUADRO DO MAGISTÉRIO PÚBLICO ESTADUAL/2001, PARA O CARGO DE PROFESSOR - 5ª CHAMADA.**

FLORIANÓPOLIS, EM 15/02/2005

GOVERNO DO ESTADO DE SANTA CATARINA

SECRETARIA DE ESTADO DA EDUCACAO E INOVACAO

CONCURSO DE INGRESSO / 2001

QUADRO RESUMO DE VAGAS - AREA:1

	IEE	01 CRE	02 CRE	03 CRE	04 CRE	05 CRE	06 CRE	07 CRE	08 CRE	09 CRE	10 CRE	11 CRE	12 CRE	13 CRE	14 CRE	15 CRE	16 CRE	17 CRE	18 CRE	19 CRE	20 CRE	21 CRE	22 CRE	23 CRE	24 CRE	25 CRE	26 CRE
001-LLL	0	10	0	4	5	5	1	0	0	3	0	0	0	2	2	1	4	1	0	2	0	0	0	1	0	0	0
307-EFI	0	0	0	0	1	0	11	1	0	5	1	0	0	0	10	0	3	0	1	2	0	3	0	0	2	5	0
628-ATE	0	1	6	0	34	49	15	16	0	11	2	8	5	31	17	14	29	0	20	24	1	8	6	0	15	13	1

GOVERNO DO ESTADO DE SANTA CATARINA

SECRETARIA DE ESTADO DA EDUCACAO E INOVACAO

CONCURSO DE INGRESSO / 2001

QUADRO RESUMO DE VAGAS - AREA:2

	IEE	01 CRE	02 CRE	03 CRE	04 CRE	05 CRE	06 CRE	07 CRE	08 CRE	09 CRE	10 CRE	11 CRE	12 CRE	13 CRE	14 CRE	15 CRE	16 CRE	17 CRE	18 CRE	19 CRE	20 CRE	21 CRE	22 CRE	23 CRE	24 CRE	25 CRE	26 CRE
202-POR	0	1	0	0	2	24	0	1	3	0	2	2	2	2	2	0	8	0	0	9	0	4	4	0	0	17	13
301-MAT	0	19	0	0	19	18	7	0	0	22	2	2	0	13	28	0	20	1	0	25	0	4	0	0	2	27	57
302-GEO	0	1	8	6	21	7	9	0	18	4	18	0	0	3	23	11	1	6	0	23	5	13	6	0	9	3	5
304-HIS	0	0	1	1	6	3	2	0	3	0	3	0	3	0	8	0	0	2	3	5	1	2	0	0	1	14	1
307-EFI	0	1	0	1	0	1	10	2	1	9	7	0	1	0	15	0	4	4	4	3	0	4	0	2	2	1	1
319-LEI	0	15	0	0	17	34	0	8	2	2	12	0	0	13	1	0	23	2	1	9	4	4	8	2	15	18	70
320-LEE	0	0	0	0	0	0	0	1	0	0	0	0	0	0	0	0	0	0	0	0	0	0	0	0	0	0	0
321-LEF	0	0	0	0	0	0	0	0	0	0	0	0	0	0	0	0	0	0	0	0	0	0	0	0	0	0	0
322-LII	0	0	0	0	0	0	0	0	0	0	2	0	0	0	0	0	0	0	0	0	0	0	0	0	0	3	0
323-LSA	0	0	0	0	0	0	0	0	0	0	1	0	0	0	0	0	0	0	0	0	0	0	0	2	0	0	0
611-ERE	0	13	16	29	23	8	12	23	8	12	5	18	22	19	23	15	19	7	10	12	5	9	4	15	3	13	17
612-CIE	4	23	2	2	8	10	5	0	2	10	2	1	0	12	12	0	17	0	0	26	9	6	8	0	3	18	64
628-ATE	0	6	102	1	39	80	11	21	27	11	9	20	10	44	16	6	25	8	23	18	0	12	6	10	11	11	80

GOVERNO DO ESTADO DE SANTA CATARINA

SECRETARIA DE ESTADO DA EDUCACAO E INOVACAO

CONCURSO DE INGRESSO / 2001

QUADRO RESUMO DE VAGAS - AREA:3

	IEE	01 CRE	02 CRE	03 CRE	04 CRE	05 CRE	06 CRE	07 CRE	08 CRE	09 CRE	10 CRE	11 CRE	12 CRE	13 CRE	14 CRE	15 CRE	16 CRE	17 CRE	18 CRE	19 CRE	20 CRE	21 CRE	22 CRE	23 CRE	24 CRE	25 CRE	26 CRE
255-BIL	2	6	10	2	9	20	2	2	0	2	0	0	4	4	4	1	5	0	0	10	6	4	2	3	2	7	15
301-MAT	0	5	0	0	13	20	1	1	3	2	1	0	0	5	7	0	9	2	0	19	0	0	4	2	2	3	8
302-GEO	0	0	2	7	40	5	7	3	4	2	13	0	0	12	7	7	13	8	0	11	5	4	3	0	5	3	2
304-HIS	0	0	0	3	4	6	0	1	0	0	1	0	0	2	3	0	0	2	0	7	0	1	0	2	2	6	0
307-EFI	0	4	0	1	0	0	2	2	0	5	1	0	0	0	4	0	4	0	4	4	0	2	0	2	1	2	2
319-LEI	4	7	0	0	18	26	0	6	0	1	2	0	0	5	2	0	18	2	0	13	2	2	1	0	6	5	16
320-LEE	0	0	0	0	1	0	0	0	3	1	0	0	0	0	0	0	0	0	0	0	0	0	0	0	0	0	1
321-LEF	0	0	0	0	0	0	0	0	0	0	0	0	0	0	0	0	0	0	0	0	0	0	0	0	0	0	0
322-LII	0	0	0	0	0	0	0	0	0	0	0	0	0	0	0	0	0	0	0	0	0	0	0	0	0	2	0
323-LSA	0	0	0	0	8	0	0	0	0	0	0	0	0	0	0	0	0	0	0	0	0	0	1	0	2	0	
401-LPL	1	0	0	0	1	24	0	0	0	0	0	0	0	2	2	0	8	0	0	14	0	1	2	0	0	3	1
437-SOC	0	0	1	10	1	13	10	0	6	0	12	3	14	61	3	14	3	0	21	25	0	12	6	6	1	10	9
475-FIS	0	18	15	14	56	76	6	18	8	7	18	2	1	44	14	23	23	4	21	24	14	1	7	5	6	12	40
513-QUI	0	14	11	6	45	70	12	30	10	18	12	16	6	42	20	15	28	5	19	36	13	3	11	8	18	12	38
536-FIL	0	11	2	13	26	32	2	16	3	0	12	2	6	43	3	9	3	2	6	13	0	12	8	4	5	12	10
628-ATE	0	2	1	5	8	37	6	4	4	4	2	1	1	27	2	7	3	0	24	15	0	5	5	2	1	7	7

SECRETARIA DE ESTADO DA EDUCACAO E INOVACAO PAGINA 1
CONCURSO INGRESSO - 003/2001 - 5A. CHAMADA

CARGO : PROFESSOR
CRE : 01 - FLORIANOPOLIS
AREA : 001 - 1. A 4. SERIE DO ENSINO FUNDAMENTAL

NR.ORDEM	CLASSIF.	INSCR.	NOME	MEDIA
1	8	304387	IDIONE MEOTTI ZANELLA	19,35
2	13	247454	MARIA BEATRIZ KRAUTZ	19,00
3	35	231426	ANA VIRGINIA RODRIGUES DE MELO	17,65
4	43	242398	ELIS ANGELA RAU	17,30
5	51	235631	JANAINA DA SILVA JOAO	17,05
6	57	242218	TAMYLLE OURIQUES TORQUATO	17,00
7	59	234809	ANDREIA EDESIA DA SILVA SANTOS	16,85
8	70	242259	ELKE ELISA BELLI	16,75
9	78	231348	LUCIANA STUMPF MADEIRA	16,55
10	79	231777	GIOVANA MERY DA SILVEIRA	16,55
11	82	240959	VALENTINA LOCH	16,50
12	85	231011	SANDRA REGINA CLEMENTE DALZOTTO	16,45
13	87	244691	CLARICIA PARREIRA MARTINS COIMBRA	16,45
14	89	237181	MARIA DE LOURDES LEMOS	16,35
15	90	248030	MARIA TEREZINHA PEREIRA DE OLIVEIRA	16,30
16	100	237935	ROSANGELA DE ALMEIDA ROSA	16,15
17	104	237905	CRISTINA DE OLIVEIRA PATTUSSI	16,05
18	105	231111	CLARITA DE CAMPOS BRAGA	16,00
19	106	237180	SILVANA DE FATIMA IRIAS	16,00
20	107	239445	SIDNEY ROBERTO SCHIANTE	16,00
21	111	242366	ELISANA DE LORENZO	15,95
22	113	302842	DEISE REGINA DA SILVA LUZ	15,95
23	116	231867	ELISANGELA NUNES SILVA DIAS	15,80
24	121	231774	MARA ROSI DA SILVA ALBERTO	15,75
25	122	236501	ROSANE MARIA ROSA	15,75
26	125	242210	FABRICIA MEDEIROS VIEIRA	15,75
27	126	242934	MARY DEBBIE THIESEN PIZZOLATTI	15,70
28	127	243725	SANDRA PATRICIA DA ROCHA MATOS	15,65
29	129	244690	MAIRE FROTA DE OLIVEIRA	15,55
30	130	305757	ISABEL CRISTINA PACHECO JENISCH	15,50
31	131	244281	JOCENEI INES KONS MARCELINO	15,50
32	132	231105	ANA PAULA BERTONCINI DE SOUZA	15,50
33	134	305270	MARLISE MARIA RECH	15,50
34	136	232549	LAURINDA MARIA MARQUES RAFAEL	15,35
35	141	237920	RENATA SUELI DA ROCHA	15,35
36	142	242608	ELAINE GONCALVES	15,30
37	144	244827	SANDRA REGINA VELASQUES PEREIRA	15,25
38	145	244641	EDI MARIA GONCALVES	15,25
39	146	235089	SANDRA REGINA VOLPATO	15,25
40	147	240311	ENEIDA CELIA RUDOLF ESPINDOLA	15,25
41	148	302193	SILVIA BANDEIRA DA SILVA	15,25
42	149	243756	DANIELLY MAIA VENTURA MARTINS	15,25
43	151	231144	FABIANA GONCALVES	15,25
44	152	234808	DIVALMA FLORES DA SILVA	15,20
45	153	235614	ANDREIA TEIXEIRA DA ROSA	15,20
46	154	231238	PATRICIA HORN MEIRA	15,20
47	155	231722	MARIA DO CARMO DA SILVA SOARES	15,15
48	156	232547	NAIR ELODIAS MARQUES SAGAS	15,10
49	157	231213	SILVANA RUBIA SCHREIBER	15,05
50	158	233595	ROSILEI AMARAL KRANN	15,05
51	159	245615	MARGARETE TEIXEIRA MADALENA PARIS	15,00
52	160	243784	MARIA DE LURDES RODRIGUES DOS SANTOS	15,00
53	161	244210	RENATA VIEIRA	15,00
54	162	244816	ADRIANA ELZA CURCIO	14,95
55	163	244541	LUCIANA ZENIR ROSENO	14,95
56	164	231725	JUCIANE DA SILVA	14,95
57	165	231738	JULIANA MELO DE OLIVEIRA JONCK	14,90
58	166	231885	ELUZA INES MAGRO	14,85
59	167	246215	ANA NEUSA CASAGRANDE	14,75
60	168	306857	ZULMIRA TERESINHA PEREIRA BRITTES	14,75
61	169	238548	ESTELA MARIS CARDOSO	14,75
62	170	235630	SIMONE MARCELINO RODRIGUES	14,75
63	171	301143	DANIELA SUELI CARMINATTI VIEIRA LOPES	14,75
64	172	248737	GISELIA ANTUNES PEREIRA	14,75
65	173	234986	AUGUSTA LIGIA ANDERSON	14,70
66	174	248060	LISSANDRA BIGOLIN	14,70
67	175	244522	BERNADETE MARIA MANES MARTINS	14,65
68	176	301735	GRAZIELE APARECIDA FOGACA	14,65
69	177	232548	NADIR HONORIO MARQUES	14,60
70	178	246929	ELISABEL PEREIRA DOS SANTOS	14,60
71	179	231327	VERA LUCIA NOLASCO CASTRO	14,60
72	181	233962	MARILENE KNONER ARCHER	14,55
73	182	231247	SUELI LUIZA DA ROCHA	14,55
74	184	244865	IGNESE MARIA BALBINOTTI	14,50
75	185	242205	LUIS WALDIR RIBEIRO FRANCELINO	14,50
76	186	242686	NEIDA CARDOSO BOEIRA MOREIRA	14,50
77	187	244276	ANDREA SODRE	14,50
78	188	243710	EUCLIDIA CUNHA CACHOEIRA	14,50
79	189	231113	OLGA ROTENSKI	14,50
80	190	302435	NOELISE DA SILVA	14,50
81	191	231804	ALESSANDRA FERREIRA	14,50
82	192	304571	JANAINA HELENA FERREIRA UEHBE	14,50
83	194	242609	LUCIA ANTONIA BRISTOT ROSADO	14,45
84	195	242901	MARCELAINE SCHULTZ	14,45
85	196	235688	VERA LUCIA SENS DINIZ	14,45
86	197	248866	REGINA APARECIDA LAGUNA	14,45
87	198	244280	LUIZA ALVINA MARCELINO SHMITZ	14,45
88	199	235708	SIMONI SILVEIRA	14,45
89	200	234187	SIMONE TEREZINHA BESEN MARIA	14,40
90	201	231234	SUELI MASSAUD TOMAZ	14,40
91	202	237302	GIOVANNA KARLA SILVA MARCHIORI	14,35
92	203	242385	RAQUEL XAVIER DE SOUZA	14,35
93	204	242319	SAMARA ANTUNES DOS SANTOS	14,35
94	205	243971	SIRLEI BOHNENBERGER	14,30
95	206	243721	MARIA CONCEICAO DOS SANTOS ALVES	14,25
96	208	244682	CARLITA MANFREDINI	14,25
97	209	243708	FLAVIO DA SILVA AZEVEDO	14,25
98	210	301854	ROBERTA MARIA SCHRAMM	14,25
99	211	244266	SUZIANE MARIA GESSER WOLFF	14,25
100	212	244241	LIRIAM MAURA DE SOUZA DA SILVA	14,25
101	213	231220	ALINE VAZ FRANCO	14,25
102	214	231836	CAROLINE MARIA SANTOS OSORIO KUHNEN	14,25
103	215	244677	GREICE NADIA BIANCHINI	14,25
104	216	231245	ROSIMARI RAIMONDI	14,25
105	218	231223	LOURDES CATARINA DA SILVA	14,10
106	219	242299	ROSANA DA SILVA ARRUDA	14,10
107	220	231106	MARIA DE FATIMA VERAS	14,05
108	221	242956	MARCIA REGINA DOS SANTOS	14,00
109	222	244259	MARIA BERNADETE FERREIRA HOFFMANN	14,00
110	223	231302	SANDRA TONDELLO ALMEIDA	14,00
111	225	238407	ANA MARIA DOS SANTOS	14,00
112	226	242222	SANDRA REGINA XAVIER	13,95
113	227	232543	GERALDINO ORELLA	13,95
114	228	231892	CINTIA VIEIRA LOPES	13,95
115	229	234990	JUCIANI BINHOTI MARTINS	13,95
116	230	243711	TAMINA MELINA MATOS	13,95
117	231	231240	LIA JUSSARA LEAES SEGALA	13,90
118	232	242277	EUNICE MARIANO DE CAMARGO	13,90
119	233	231149	LIZETE DE FREITAS GONZAGA	13,75
120	234	238505	RENATO CAMPOS	13,75
121	235	243728	NELIA DA SILVA DOS PASSOS	13,75
122	236	233940	ANA CLAUDIA GOMES GONCALVES	13,75
123	237	302973	RAFAELA MARIANA WERNER FERREIRA	13,75
124	238	242661	JULIANA AMORIM DA SILVA	13,75
125	239	243743	FABIOLA FRANZONI WAGNER DE ABREU	13,70
126	240	242240	LUCIA HELENA MENDES	13,70
127	241	231862	ANA MARIA DE PAULO	13,55
128	242	230312	LUZIA ELVIRA MARCOS	13,50
129	243	302862	DAYANE BEATRIZ DA SILVA PAGLIUSO	13,50
130	244	244160	LUCI APARECIDA SARDA	13,50
131	245	302376	LUCIVANE MARIA KLEIN PALUDO	13,50
132	246	306824	RIZA JORGINA SILVEIRA OLIVEIRA	13,50
133	247	237224	LORENZO GOTTFRIED SACCHIS	13,50
134	248	230661	MARISA DE FATIMA HEYDT	13,45
135	249	243765	KARINE LIMA DE MORAES	13,40
136	250	235533	CLAUDICELIA DANTAS DA C. OLIVEIRA SILVA	13,30
137	252	244534	JONATHAS RAMOS DA SILVA	13,25
138	253	237922	SCHEILA FERNANDO COUTINHO	13,25
139	255	304022	ANGELA CELI MORO DA ROSA	13,25
140	256	236740	LUCIANO FERREIRA VIEIRA	13,25
141	257	301414	SHEILA CRISTINE KIEPER	13,25
142	258	237305	DEISE GARCIA SANTIAGO FERREIRA	13,25
143	259	243714	VERINICE MENDES	13,20
144	260	233943	DENIZE COELHO	13,15
145	261	233563	GELCI TEREZINHA DE SOUZA DEON	13,00
146	262	238551	NEUSA APARECIDA DE ANDRADE HILLESHEIM	13,00
147	264	238528	DENISE CAMPOS STEINMETZ	13,00
148	265	244224	JANAINA DO CANTO SILVEIRA MENEGOL	13,00
149	266	244592	ELIS REGINA CORAZZA BERSCH	13,00
150	267	237008	JOSIANA CARDOSO DA COSTA	13,00
151	268	242336	BERNADETE CARIAS VIDAL	12,95
152	269	243764	MARIA LUIZA COUTINHO VIEIRA	12,90
153	270	244590	LENITA BECHAUSER DE MEDEIROS	12,85
154	271	236748	GIOVANA P DOS REIS GANZO FEREIRA	12,85
155	272	242652	TATIANY KRETZER	12,85
156	273	234964	ANDREZA CAMPOS	12,80
157	274	234979	ROSEMERE ANDERSON HOFFMANN	12,75
158	275	302279	ROSILENE RODRIGUES DA SILVA	12,75
159	276	236738	LISIANE CAPANEMA SILVA	12,75
160	277	231891	PAULA DUTRA MULLER	12,75
161	278	244271	ELIANE MORAES TEODORO	12,50
162	278	301277	PAULA CORTINHAS DE CARVALHO	12,75
163	279	242227	NAIR BOEGER ROHING	12,70
164	280	244211	ADRIANNA MAGALLY SCHRODER ROSA	12,50
165	281	302086	JUNE MARCE BORONDI DE BRUM	12,50
166	282	242258	GIUVANA SILVA	12,50
167	283	244240	ANDREZA VANILDA ADRIANO	12,50
168	284	242664	DARLENE DE OLIVEIRA PERZIRA	12,50
169	285	244239	VERA REGINA BACHA PEREIRA	12,45
170	286	231711	POLIANA BRITO	12,45
171	287	233992	EDNA REGINA CRUZ WAGNER	12,45
172	288	244842	SANDRA EFFTING DA SILVA	12,25
173	289	238566	DALCILENE DOLOR LOPES	12,25
174	290	238536	LAURIANA BERTI	12,25
175	291	304914	SANDRA REGINA ANDRADE DE SOUZA	12,00
176	292	242302	SIMONY SIMON SOUZA SANTOS	12,00
177	293	242626	CATARINA LEALDINO DA SILVEIRA PETRO	12,00
178	294	231111	CYNTHIA GABRIELA MULLER	12,00
179	295	231822	FABIANE ROSSI	11,75
180	296	232545	REGIANE ZENITE DE MELLO	11,75
181	297	243712	GREICY COSTA ABREU DA SILVA	11,70
182	298	242631	MARLILETE TEREZINHA DE ABREU	11,70
183	299	236746	MIRNA LEA BRODA	11,50
184	300	231017	SERGIO LUIZ	11,50
185	301	231315	DANIELLE JORGE HORN	11,45
186	302	235640	ROSELENE LIMA BOENO	11,35
187	303	234973	DIJALMA SANTOS GUEDES	11,30
188	304	238427	RITA DE CASSIA SOUSA	11,25
189	305	235564	VERA REGINA FLORES CASTELLO B DE FREITAS	11,25
190	306	231413	LOURDES TEREZINHA BENEDETTI	11,25
191	307	232542	EDALETE ERONDINA BITENCOURT	11,25
192	308	240802	ANDREIA ANJOS DE LIMA	11,25
193	309	233791	ANA PAULA DUMINELLI	11,25
194	310	244669	NADIA DE OLIVEIRA DE SOUZA	11,15
195	311	242276	MONICA APARECIDA DOS SANTOS	11,10
196	312	244299	DEVANIR DE FATIMA CORREA	11,05
197	313	301609	BERTA NUNES ILGES	11,00
198	314	233562	MARCELO OLIVEIRA DE MORAES	11,00
199	315	235501	FATIMA CRISTIANE DE ALMEIDA COELHO LOSSO	11,00
200	316	231323	LARRCIA APARECIDA MACIEL	10,95
201	317	244649	SIBELI FAVARINI VON ENDE	10,95
202	318	234744	ROSICLER POLL	10,75
203	319	244249	CELCINEI ALVES VASCONCELOS	10,75
204	320	231131	ROMILDA MACHADO	10,50
205	321	231832	DORIS CATARINA MENDES ALVES	10,50
206	322	245603	CLAUDIA ISABEL DE ARAUJO	10,50
207	323	238545	RAFAEL SILVA DE FARIA	10,25
208	324	237227	CINTIA MOTA DA ROSA	10,25
209	326	238558	ANA PAULA VIEIRA MARCAL	10,25
210	327	237937	LUCIENE MELCHIADES LOBO	10,00
211	329	248474	JOVANILA MARQUES	9,35
212	330	231145	CLAUDIA APARECIDA LAURINDO	9,25
213	331	231868	LUANA CRISTINA PACHECO	9,25
214	332	231706	DORA S THIAGO FERNANDES	9,00
215	333	243565	LARISSA BATTISTI	9,00
216	334	231126	CARLOS ALBERTO DA ROCHA	8,75
217	335	244685	BRAULINA DA SILVA ERNESTO	8,50
218	336	238422	TATIANA FIORENTIN DE OLIVEIRA	8,50

AREA : 202 - PORTUGUES

1	14	242649	VERA MARIA LETTI DE CASTRO	18,50
2	26	301975	REGINA CELIA FERREIRA FERNANDES CANDIDO	17,30
3	29	240309	ARIANE SCHMITT DESSSARDS	17,25
4	32	243510	ROSALEI OLIVA ALBERTON CERUTTI	17,05
5	36	237908	GRACIELLE MARTINS PICKLER	16,90
6	38	242342	DIANE DAL MAGO	16,85
7	42	300309	REIA SILVIA SOUZA ARAUJO	16,50
8	46	242952	BELKIS FREITAS DE OLIVEIRA	16,50
9	47	306022	MARIA SALETE BORBA	16,50
10	51	244217	CACILDA LEAL DO NASCIMENTO	16,35
11	55	231714	CELIA BERTOLDO SARTORI	16,25

SECRETARIA DE ESTADO DA EDUCACAO E INOVACAO
CONCURSO INGRESSO - 003/2001 - 5A. CHAMADA

CARGO : PROFESSOR
CRE : 01 - FLORIANOPOLIS
AREA : 202 - PORTUGUES

NR.ORDEM	CLASSIF.	INSCR.	NOME	MEDIA
12	56	242358	ELBA STELLA DA SILVA	16,25
13	61	304491	VALDIRENE BRESSAN FORMENTIN	16,05
14	64	243784	MARIA DE LURDES RODRIGUES DOS SANTOS	16,00
15	68	231776	MARCO ANTONIO MARTINS	15,75
16	71	244858	SIMONE PEIXOTO	15,50
17	73	238418	ROSARY SCHAUFFERT	15,35
18	74	231267	LUCIANA TERESINHA ROCHA GLELEPI	15,30
19	78	306890	GISLAYNE DA PENHA ROMEIRO PINHEIRO	15,25
20	79	239639	MARGARETE DALVA ANSCHAU	15,20
21	82	244591	SIRLEI PADILHA	15,15
22	83	242352	MARIA DE LOURDES COELHO	15,05
23	87	242255	MARCIA SUELY DE CAMPOS MARTINS	14,90
24	88	242383	ROSA MARIA SOMAVILLA	14,75
25	92	302483	MILENA MARTA HELDT TEIXEIRA	14,50
26	94	244828	MARIA NELMA CARNEIRO	14,35
27	95	301967	ILANI DE ASSIS NUNES	14,25
28	96	231156	VALERIA REIS VIEIRA SANTOS	14,25
29	97	240841	MIRIAN LUIZ DUARTE	14,25
30	98	238504	SIMONE DE ABREU	14,25
31	99	238438	MARIA APARECIDA DA SILVA SANTOS	14,25
32	100	301082	ROSELIA APARECIDA GONCALVES	14,20
33	102	234192	CLAUDIA VALESTE SOUTO DE CASTRO	14,00
34	103	242392	YONE RICWILER CUSTODIO	14,00
35	105	303671	TERESINHA PIUCCO BRAVIANO	13,95
36	106	231744	ROSANGELA BUENO PENNA	13,85
37	107	244674	FABIANA SOARES	13,75
38	111	300064	ELIZETE BAGATIN PARMEZAN	13,50
39	112	242297	LUCIMARY BAUON DA SILVEIRA	13,50
40	114	231899	CRISTIANE BENEDET DOS SANTOS	13,50
41	115	244678	EDNA APARECIDA GARCIA	13,30
42	117	235537	MICHELI TRENTIN DA SILVA	13,25
43	118	231705	ONEIDE BARBOSA COELHO	13,20
44	119	242256	ALESSANDRA DA SILVA LOPES	13,05
45	120	231027	MARIA DE FATIMA MOMM	13,00
46	122	236318	DANIELA CARLA SOARES SCARANTO	13,00
47	125	242289	ISADORA FRANZ	12,75
48	126	231339	VALDIRENE SEVERGNINI	12,50
49	127	231800	ISOLENE APARECIDA RIBEIRO	12,50
50	128	237918	MARIA HELENA DE FATIMA DA SILVA GUERRO	12,25
51	129	305537	ROSANA ANTUNES DE OLIVEIRA	12,25
52	130	242202	MARILIA FERNANDA LOURENCO DE L. FERREIRA	11,90
53	133	302076	ILKA VENCOVSKY	11,50
54	134	231814	ROSELENE SOUSA ROSA	11,50
55	135	243790	SIBELLI DAGOSTINI	11,50
56	136	231706	DORA S THIAGO FERNANDES	11,25
57	137	304171	MARLISE KELLER	11,25
58	139	242209	MARLI ROSA	11,00
59	140	306388	VERA TERESINHA RIBEIRO SOARES	10,75
60	141	231205	ELENICE FERNANDES SOARES	10,60
61	144	231868	LUANA CRISTINA PACHECO	10,00

AREA : 214 - EDUCACAO ESPECIAL - DA/DV/DM

1	5	244660	RITA DE CASSIA BARBIERI LIBERMAN	18,25
2	8	242667	LUCIA HELENA DE CASTRO PASQUINI	17,85
3	11	242241	CARLA LYGIA PANDOLFO PERIN	17,55
4	16	300923	MAUREN ELISABETH SILVA MEDEIROS	17,25
5	19	243756	DANIELLY MAIA VENTURA MARTINS	17,05

SECRETARIA DE ESTADO DA EDUCACAO E INOVACAO
CONCURSO INGRESSO - 003/2001 - 5A. CHAMADA

CARGO : PROFESSOR
CRE : 01 - FLORIANOPOLIS
AREA : 214 - EDUCACAO ESPECIAL - DA/DV/DM

NR.ORDEM	CLASSIF.	INSCR.	NOME	MEDIA
6	24	242378	MARISTELA SARTORATO PAULI BIANCHI	16,40
7	25	231304	CRISTIANE DE CORDOVA	16,35
8	26	244659	CELIA DEBORTOLI DE BRITO	16,25

9	27	240702	GISELLE SILVESTRE DA SILVA	16,25
10	28	301344	DENISE SCHMITZ	16,00
11	30	244232	ROSANA MARIA PEREIRA DE FRANCA	15,75
12	31	246929	ELISABEL PEREIRA DOS SANTOS	15,60
13	32	230952	ANDREA APARECIDA GAIDO	15,55
14	33	231011	SANDRA REGINA CLEMENTE DALZOTTO	15,45
15	34	242366	ELISANA DE LORENZO	15,35
16	35	236714	MARCIA LEANDRA DA SILVA FERREIRA	15,25
17	36	236442	MARIANE XAVIER DALAZEN	15,20
18	37	235541	MARCIA CONCEICAO PEREIRA DA SILVA	15,00
19	38	242686	NEIDA CARDOSO BOEIRA MOREIRA	15,00
20	39	238548	ESTELA MARIS CARDOSO	15,00
21	40	235630	SIMONE MARCELINO RODRIGUES	15,00
22	43	231853	MARCELO DA ROSA CHEREM	15,00
23	44	242249	MAGDA CRISTINA DE MATOS	14,65
24	46	231223	LOURDES CATARINA DA SILVA	14,65
25	47	242652	TATIANY KRETZER	14,10
26	48	238540	EDUARDO GASPAR COSTA	14,10
27	50	302457	VALERIA DE MORAES VIEIRA	14,00
28	52	230962	CARLOS JOAO MARTINS	13,50
29	53	231005	ALDARLEI ADERBAL DA ROSA	13,00
30	54	234805	MARIO JOSE SARTORATO COSTA	12,75
31	55	242283	SEILA REGINA SPERINE	12,50
32	56	305735	LUZIANE DE SOUZA OLIVEIRA	12,50
33	57	240810	MARLY SILVA THOME DA CRUZ	12,50
34	58	230312	LUZIA ELVIRA MARCOS	11,40
35	59	248866	REGINA APARECIDA LAGUNA	11,25
36	60	242215	FABIANE DE CARVALHO BIAZUS	11,00
37	61	242663	RICARDO PONTES	10,65
				8,25

AREA : 255 - BIOLOGIA

1	1	242364	ISOLDA VIEIRA DE OLIVEIRA FERREIRA	19,50
2	19	242201	TANIA REGINA DA CRUZ ROCHA	14,75
3	26	245606	RAFAEL GARZIERA PERIN	14,25
4	30	244238	ELIOMAR SALGUEIRO GUIMARAES	13,50
5	31	236717	LAMARTINE RICHARD JUNIOR	13,50
6	32	304577	ADRIANA SACCOL PEREIRA	13,50
7	37	235638	DANIEL DE ARAUJO COSTA	13,50
8	38	305316	ADRIANO KELLER	13,00
9	40	236716	RODHEBER GONCALVES LOPES	12,75
10	41	304555	JULIANA CORREA CAJUEIRO	12,50
11	42	306087	RICARDO POZZETTI JUNIOR	12,50
12	46	231324	RUBENS SOLER MARQUES	11,70
13	47	306844	CARINA BESSA MOURAO	10,75
14	50	231732	GIOVANI BENETON PEREIRA	10,75
15	51	231819	DAIANE LETTI LERMEN	9,50
16	52	237909	SANDRO DE SOUSA PENHA	9,50
				9,25

AREA : 301 - MATEMATICA

1	10	231821	CLEDY GONCALVES PEREIRA	16,55
2	16	236724	SANDRA MARGARETE BASTIANELLO SCREMIN	16,00
3	21	238512	DAGOBERTO ROUSSENG OLEGARIO	15,50
4	23	231287	SILVANA MARIA SOSTER	15,35

SECRETARIA DE ESTADO DA EDUCACAO E INOVACAO
CONCURSO INGRESSO - 003/2001 - 5A. CHAMADA

CARGO : PROFESSOR
CRE : 01 - FLORIANOPOLIS
AREA : 301 - MATEMATICA

NR.ORDEM	CLASSIF.	INSCR.	NOME	MEDIA
5	26	231703	PROTASIO KRAIESKI	15,25
6	29	242622	ROSIMERY SOARES RUFINO	15,00
7	34	244282	TELMA HELENA PETRI	14,50
8	39	242224	ROBERTO KAI HSI HOO	14,25
9	40	302416	ARLI JAQUELINE DREIER	14,25
10	46	302944	DIRCE MARILSE JACOBSEN CARDOSO	14,00
11	49	301906	FABIANO LAVANDOWSKI PAES	13,75
12	50	242328	FRANCO YUKIO KAGOIKI	13,75
13	55	237905	CRISTINA DE OLIVEIRA PATTUSSI	13,75
14	58	248641	DEISE LEANDRA FONTANA	13,50
15	60	305957	WILSON RONALDO FLORIANO DO NASCIMENTO	13,45
16	61	307021	MARIA CRISTINA T. BARBALHO DE ALMEIDA	13,25
17	63	300403	JEAN FRANCO MENDES CALEGARI	13,25
18	69	300731	ADRIANA MACHADO BARRIM TEIXEIRA	13,25
19	71	306974	MARIA MARCIA BRAZ GALLINA	13,00
20	76	237226	GIULIANO ZAPELINI	12,75
21	90	238572	REGINA APARECIDA GONCALVES DA SILVA	12,25
22	91	231773	CARLOS ALBERTO SILVY	11,00
23	95	231030	AFONSO CELSO DE SOUZA	10,50
24	96	231892	CINTIA VIEIRA LOPES	10,00
				10,00

AREA : 302 - GEOGRAFIA

1	12	243757	MARILUCIA DOS SANTOS MARQUES	17,50
2	14	242295	PAULO FERNANDO MELIANI	17,30
3	20	231797	ROSIMERY VALDA DE ESPINDOLA DA SILVA	16,85
4	23	241667	LOMARA ANDRADE	16,70
5	25	243720	JUMERI ZANETTI	16,55
6	28	248472	LEILA PROCOPIA DO NASCIMENTO	16,25
7	29	231858	CLEUSA PIANA	16,25
8	30	302176	GILSON JOAO DE OLIVEIRA	16,25
9	31	242286	CRISTINA DIAS	16,25
10	32	235648	FLAVIA DOERING MEINICKE	16,25
11	33	242331	NAZARENO JOSE MANOEL MARTINS	16,25
12	34	242633	RONALDO DE MOURA FERRO	16,20
13	35	242954	AZILDO ADAO SALVIO	16,00
14	36	237924	EDUARDO DE SOUZA	16,00
15	37	236760	SIDNEI VIEIRA	15,95
16	38	231851	ALEXANDRE SANTOS SUCUPIRA	15,85
17	39	231829	SUSANA ROMELIA ALEXANDRE	15,75
18	40	238403	ANA PAULA BRESSAN	15,75
19	41	301067	GISELE VICTOR BATISTA	15,75
20	42	242644	VIVIANE TAVARES	15,75
21	43	241682	ANA PAULA DOS SANTOS	15,55
22	44	231826	SIDNEI VIEIRA	15,50
23	45	242251	GUINTER RAFAEL HAMES	15,45
24	46	242309	MARIO LUCIO COIMBRA	15,40
25	47	231830	NAILOR NOVAES BOIANOVSKY	15,25
26	48	236715	ADENILDE RIBEIRO VENTURIERI	15,25
27	49	301950	ANGELO HONORIO NUNES	15,25
28	50	243783	MARCIA ELIZIA DE CARVALHO LOPES	15,20
29	51	232640	KELLY CRISTINA SCHMITZ	15,20
30	53	231250	SANTIAGO ALVES DE SIQUEIRA	15,20
31	54	242698	ISABEL CRISTINA RAMOS DE ATAIDE	15,00
32	55	243734	EDIO DOS PASSOS SILVY	14,00
33	56	244670	JANAINA CAMILO VIEIRA BENINCA DE SALLES	14,85
34	57	234967	SALETE FRANZOI PEREIRA	14,80
35	58	244700	JOSE LUIZ APARECIDO FIGUEIREDO	14,75
				14,75

CARGO : PROFESSOR
CRE : 01 - FLORIANOPOLIS
AREA : 302 - GEOGRAFIA

NR.ORDEM	CLASSIF.	INSCR.	NOME	MEDIA
36	59	231770	MARIA MORENA DA COSTA	14,75
37	60	302988	DIURIS FOGACA DE ARAUJO	14,70
38	61	231718	BERNARDETE MUNIZ ANDRADE	14,55
39	62	242287	LUCIANA DA ROSA FERREIRA	14,55
40	63	300549	CYNARA CARDOSO	14,50
41	64	233704	EMERSON FELIPE GEREMIA	14,30
42	65	230361	SAMARA DE FATIMA AMES	14,25
43	66	243148	MARCOS FIORENTIN	14,20
44	67	242245	DELFINA ELZA MENDONCA COSTA	14,05
45	68	231801	CRISTIANE ELLER	14,00
46	69	242356	GIOVANA SILVA DE PAULA	13,90
47	70	242961	ALOIR JOSE DE QUADRO	13,75
48	71	244233	LUIZ SELMO DE SOUZA JUNIOR	13,75
49	72	231728	MEIRY ROSE DO AMARAL	13,75
50	73	243741	MARLIZE PETRI	13,75
51	74	231818	DEUCI NAPOLEAO GILIOLI	13,75
52	75	237308	ELIZANGELA FISCHER	13,75
53	76	306959	ROGERIO MANOEL TEIXEIRA	13,75
54	77	234752	JOECI FATIMA GOTTARDI	13,60
55	78	235534	ELGUINO MACHADO DA SILVA	13,50
56	79	231320	ELIANE MAENNCHEN	13,50
57	80	233706	NADIA ROBERTA STURMER ZACARON	13,35
58	81	242345	MARISA DE AVILA ANGIOLETTO	13,05
59	82	242658	AURORA LIUZZI	13,05
60	83	242301	IVANA MARIA FARIAS GOMES	13,00
61	84	244207	JOSE HERON SOARES	13,00
62	85	232202	ILSA MARIA DA COSTA BRANDOLT	12,90
63	86	242688	LEOCLESIA DOS SANTOS BISCAINO	12,85
64	87	307016	CARLOS HENRIQUE DA COSTA SOARES	12,85
65	88	243779	PAULO CICERO ACHUTTI	12,75
66	90	231209	JEFFERSON DA ROSA GOULART	12,75
67	91	238537	AILSON ANTONIO COELHO	12,75
68	92	237912	ANTONIO CARLOS CHAVES DIAS	12,75
69	93	244229	RENATA ANSELMO MAFRA	12,65
70	94	235527	ALEXANDRE MICHALCZUK	12,50
71	95	242296	SANDRA MARA MACHADO	12,50
72	96	238536	LAURIANA BERTI	12,50
73	97	231025	ANDRE LUIZ PRAZERES	12,50
74	98	242396	SONIA MARIA MORAES DE ASSUNCAO	12,50
75	99	301065	NAURA SILVIA DINIZ	12,30
76	101	242211	JAIR OFRASIO DOS SANTOS	12,30
77	102	244269	LINDACIR CORREA	12,00
78	103	230311	CRISTIANO SILVEIRA COSTA LIRA	11,80
79	104	231140	ANGELA DA SILVA	11,75
80	105	231745	JAQUELINE CLAUDINA FAVARETTO	11,70
81	106	232638	MARIA GORETE ANTONIO	11,60
82	107	231441	JORGE JOSE COSTA	11,55
83	108	242693	VANILZA JACINTA SCHMIDT	11,50
84	109	238556	ANA MARIA LINK	11,50
85	110	231110	LUCIANA BOING DA SILVA	11,45
86	111	245367	JOSIANE DA SILVA SILVEIRA	11,25
87	112	243771	ISABEL CRISTINA DA SILVA	11,25
88	113	242375	ABIGAIL PINTO DE CARVALHO	11,20
89	114	243986	JOAO ROBERTO ADRIANO DOS ANJOS	11,00
90	115	231030	AFONSO CELSO DE SOUZA	11,00
91	116	302560	MARIA IZABEL SILVA MACHADO DARAUJO	10,75
92	117	235644	ANTONIO CARLOS MILIOLI	10,75
93	118	242700	PERCIO TARSO DA LUZ	10,50
				10,50

CARGO : PROFESSOR
CRE : 01 - FLORIANOPOLIS
AREA : 302 - GEOGRAFIA

NR.ORDEM	CLASSIF.	INSCR.	NOME	MEDIA
94	119	245533	MARISETE APARECIDA ZAMBONI	10,20
95	120	235503	ILBON VANDERLEI FURTADO	10,00
96	121	231129	NAIDE ELENA ALVES	9,75
97	122	231732	GIOVANI BENETON PEREIRA	9,50
98	123	242233	MARIA CONCEICAO SCHMITT	9,35
99	124	242330	RICARDO ALEXANDRE ALMEIDA CORAL	9,25
100	125	247319	KAROLINE GIUSTI	9,10
101	126	231321	TADEU RICARDO GANDOLFI DA SILVA	8,25

AREA : 304 - HISTORIA

1	4	300209	CARLA SUELY CAMPOS	19,00
2	13	242945	PAULO DE NOBREGA	18,00
3	15	235647	ROSILENE MARIA ALVES	17,95
4	19	245608	MIRIAN APARECIDA TESSEROLLI	17,75
5	21	231847	MARIANA TAUBE ROMERO	17,55
6	24	231749	EVELYSE CAETANO EEROLA	17,50
7	27	231872	THIAGO JULIANO SAYAO	17,35
8	31	231833	SANDRO DA SILVEIRA COSTA	17,10
9	33	242307	CLEUZA MARIA ZOCOLI BORGES	16,80
10	36	243766	JULIANA SARDA	16,75
11	37	235097	ALDO RODRIGUES DA SILVA	16,65
12	40	231830	NAILOR NOVAES BOIANOVSKY	16,55
13	41	245676	PAULO GILBERTO SCHIER	16,55
14	42	237228	HERMES ROBERTO GUEDES DA FONSECA	16,50
15	43	233972	VERA LUCIA LOSTADA	16,50
16	44	231300	CRISTIANE SALETE DA SILVA FLORES	16,50
17	45	242671	LENITA JACIRA FARIAS RAAD	16,50
18	46	231023	SILVIA REINER	16,50
19	47	242248	JANAINA SILVA DE MENDONCA	16,50
20	49	242225	MARIA GORETE PEIXOTO DE LIMA	16,45
21	50	243785	JOSEANE ZIMMERMANN	16,30
22	51	300610	TANIA MARA HAHN	16,30
23	52	231033	PEDRO FERNANDO DE OLIVEIRA	16,25
24	53	305358	MARCOS ANTONIO DA SILVA	16,25
25	54	235518	MARIA APARECIDA FERREIRA JUSTINO	16,25
26	56	231780	CRISTIANE SILVA DA ROSA	16,20
27	57	243709	JOSIANE SCHWEITZER	16,10
28	58	242347	CHARLES DA SILVA	16,05
29	59	300599	KATIA VANUSA FROHLICH	16,00
30	60	232637	CEDENIR ALBERTO SIMON	16,00
31	61	238519	ELIZABETE MARIA ESPINDOLA	16,00
32	62	306735	NORALDINO CHAGAS DE CASTRO NETO	16,00
33	63	231835	GABRIEL SCHMITT	16,00
34	64	236725	RAFAEL PEREIRA DA SILVA	16,00
35	65	244219	PAULICREIA ISABEL MARTINS	16,00
36	66	231448	IEDA DACOREGIO KEMPER	15,85
37	67	230966	KATIANNE BRUHNS	15,75
38	68	300340	NATANAEL FRANCISCO DE SOUZA	15,75
39	69	237927	KATIA AZAMBUJA PACHECO	15,75
40	70	306710	MILANA CRISTINA LAZZARIS	15,75
41	71	244261	ELAINE CRISTINA VICENTE	15,75
42	72	235519	MARCELO DA SILVA	15,60
43	73	243779	PAULO CICERO ACHUTTI	15,50
44	74	306856	MIREIA RETZER CALIENDO	15,50
45	75	231211	JAQUELINE AP MARTINS ZARBATO SCHMITT	15,50
46	76	305517	LUCILENE LARGURA	15,50
47	77	233994	MARYANA CUNHA FERRARI	15,50
				15,50

CARGO : PROFESSOR
CRE : 01 - FLORIANOPOLIS
AREA : 304 - HISTORIA

NR.ORDEM	CLASSIF.	INSCR.	NOME	MEDIA
48	79	244667	SERGIO BERNARDES REZENDE	15,45
49	80	231764	JULIO CESAR COSTA	15,40
50	81	235509	JOSIANA DE SIQUEIRA	15,35
51	82	243769	MARCELA OLIVEIRA LIMA	15,35
52	84	231890	LUIS GONZAGA SILVANO MAXIMO	15,25
53	85	243752	ROGERIO DE SOUZA CONFORTIN	15,00
54	86	231790	ALVARO FERNANDO DOS SANTOS XAVIER	15,00
55	87	240860	JOSE FRANCISCO ALBINO	15,00
56	88	302193	SILVIA BANDEIRA DA SILVA	15,00
57	89	231029	NAILZE PEREIRA DE AZEVEDO PAZIN	15,00
58	90	231635	ROSANE ROSA	15,00
59	91	300818	LETICIA BUTEMBERG HILBERT	15,00
60	92	241667	LOMARA ANDRADE	15,00
61	93	243740	KARLA MIRELLA GONCALVES	14,95
62	94	301970	LIOBINA DE OLIVEIRA SOUSA	14,80
63	95	303108	RICARDO LUIZ PINHEIRO	14,75
64	96	240858	OSCAR AUGUSTO DE ATAIDE NETO	14,75
65	97	233704	EMERSON FELIPE GEREMIA	14,75
66	98	236762	ROBERTA CUNHA MARTINS	14,75
67	99	230955	ANDRE LUIZ RODRIGUES	14,75
68	101	232640	KELLY CRISTINA SCHMITZ	14,75
69	103	231224	SCHEILA MAGALI DE VASCONCELLOS	14,45
70	104	240808	DANIELA PISTORELLO	14,30
71	105	242312	NEUZA DOS PASSOS SANTOS	14,30
72	106	306913	RODRIGO DE SOUZA FAGUNDES	14,30
73	107	306093	MIGUEL ENRIQUE ARANEDA MARTINEZ	14,25
74	108	235635	SERGIO DA COSTA PEREIRA	14,25
75	109	244274	FERNANDA FLOR KRETZER	14,10
76	110	235534	ELGUINO MACHADO DA SILVA	14,00
77	111	238562	WAMOR GRANDO	14,00
78	112	238426	GILBERTO PRIM	14,00
79	113	242353	DANIEL TOMASINI	14,00
80	114	305012	RODRIGO LEONARDO OFFERNI	13,75
81	116	244226	GEANNY MARCIA CAETANO DE SOUSA	13,75
82	117	304931	FABIANA DE FREITAS SOUZA	13,60
83	118	305816	KATHI LORY IUNG DAVILA	13,55
84	119	231309	LUCIANA VIEIRA KUHNEN SARKIS	13,50
85	120	242395	EDEVAR DE CARVALHO	13,45
86	121	231856	MARLENE NOGUEIRA NUNES	13,45
87	123	301498	CLOVIS GODOY DE VARGAS	13,30
88	124	241701	KHADIA ROWANA ZIMMER	13,25
89	125	243707	MARLI TEREZINHA REGINALDO	13,25
90	127	242958	ANA MARIA ZACARELLI ANDRADE	13,20
91	128	235524	CLAUDIA BOEIRA DA SILVA	13,00
92	129	301008	ANTONIO FIGUEIREDO DE ALMEIDA NETO	13,00
93	130	307017	FRANCISCO EDAGAR BATALLA CARDOSO	13,00
94	131	306865	IGOR ALEXANDRE BADOLATO SCARAMUZZI	13,00
95	132	245533	MARISETE APARECIDA ZAMBONI	13,00
96	133	235628	BEATRIZ ALY RAFFARELLI	12,95
97	134	231022	SILVANA ROSA DIONISIO	12,95
98	135	231727	SALETE MARIA LUCIANO WIDMAN	12,75
99	136	231127	DEBORA REGINA CARDOSO CARPES	12,50
100	137	231879	MARIA ALBERTINA DA CRUZ SANTOS	12,50
101	138	242666	ALEXANDRA AQUINO DO NASCIMENTO	12,50
102	139	242954	AZILDO ADAO SALVIO	12,50
103	140	243148	MARCOS FIORENTIN	12,50
104	141	242396	SONIA MARIA MORAES DE ASSUNCAO	12,50
105	142	235644	ANTONIO CARLOS MILIOLI	12,30
				12,00

CARGO : PROFESSOR
CRE : 01 - FLORIANOPOLIS
AREA : 304 - HISTORIA

NR.ORDEM	CLASSIF.	INSCR.	NOME	MEDIA
106	143	242.72	IANE GISELDA DE COUGO SOUTO	12,00
107	144	234803	VERA REGINA ROCHA GARANHANI	11,95
108	145	232513	SILVIA APARECIDA DE AGUIAR CAVALHEIRO	11,75
109	146	242688	LEOCLESIA DOS SANTOS BISCAINO	11,75
110	147	231243	PAULO DE SOUZA	11,50
111	148	301019	RENATA CAROLINE ZANQUETTA CARDOZO	11,50
112	149	230960	VERA MARLENE VICENTE	11,35
113	150	238556	ANA MARIA LINK	11,25
114	151	231817	MARCELO DUARTE GOMES	11,25
115	152	231110	LUCIANA BOING DA SILVA	11,25
116	153	231413	LOURDES TEREZINHA BENEDETTI	11,20
117	154	237786	JUCELIA TEREZINHA MACEDO DA SILVA	11,00
118	155	240844	MARIA JOSE CASTRO PARUCKER	10,85
119	156	231745	JAQUELINE CLAUDINA FAVARETTO	10,85
120	157	244675	SIRLEI DA SILVA GONCALVES	10,75
121	158	238553	GLAUCIA DA SILVA	10,70
122	159	244535	GIL DE OLIVEIRA GRANEZ FILHO	10,50
123	160	242384	VORLEI PEREIRA	10,50
124	161	242700	PERCIO TARSO DA LUZ	10,25
125	163	242238	MARCELO NEIVA DE MESQUITA	9,95
126	165	304007	JANE MARIA CAPRI	9,75
127	166	242233	MARIA CONCEICAO SCHMITT	9,25
128	167	231291	MARIO JORGE ROSA	9,25
129	168	242330	RICARDO ALEXANDRE ALMEIDA CORAL	8,50

AREA : 307 - EDUCACAO FISICA

NR.ORDEM	CLASSIF.	INSCR.	NOME	MEDIA
1	1	234968	ANELISE STUART DA SILVA FERREIRA	20,50
2	5	240845	SORAIA MARTINS BONELI	18,95
3	19	243713	ROSANGELA KELLING FILIPETTO	17,00
4	20	236758	CARMINDO APARECIDO DE ALMEIDA	17,00
5	25	238450	SOELCI SALETE DA SILVA SANTINI	16,70
6	29	242937	SHARLINI BROERING DA SILVA	16,50
7	30	242699	EDILENE SILVA	16,50
8	31	242687	ISABELA ANGELONI LOPES DA SILVA	16,50
9	32	243777	PATRICIA DANIELE LIMA DE OLIVEIRA	16,45
10	33	304051	FABIANA LEAL DE MORAES	16,25
11	37	243789	CARLA SIMON BERNARDI	16,20
12	38	231210	VANESSA AMARAL DE OLIVEIRA	16,10
13	41	235540	ELAINE CRISTINA PEREIRA LIMA	15,90
14	44	306246	TAISA MACHADO SENA	15,85
15	45	231102	SANDRA APARECIDA NOGUEIRA	15,80
16	46	306967	MARCOS ANTONIO PIRES	15,80
17	47	231874	ROSA PUGLIESE CHIAVASSA	15,80
18	48	244270	RONALDO NIENOV	15,75
19	49	244531	KENIA FUCHTER	15,70
20	50	304612	MAURICIO MILTON DE SOUZA	15,55
21	51	235516	ROSANA MATTOS	15,55
22	52	238509	LEONARDO MONTARDO SERRI DE CASTRO	15,55
23	53	306009	NATACHA EUGENIA JANATA	15,50
24	54	230062	LUCIANE MAITO	15,45
25	55	306898	OSNILDO PEDRO DE MATOS	15,35
26	56	231898	LIA HAUSEN CHIARELLO	15,35
27	57	231748	LANUSI TERESINHA MARTINS	15,25
28	58	231025	ANDRE LUIZ PRAZERES	15,25
29	59	231017	SERGIO LUIZ	15,20
30	60	236442	MARIANE XAVIER DALAZEN	15,20
31	61	244592	ELIS REGINA CORAZZA BERSCH	15,05

CARGO : PROFESSOR
CRE : 01 - FLORIANOPOLIS
AREA : 307 - EDUCACAO FISICA

NR.ORDEM	CLASSIF.	INSCR.	NOME	MEDIA
32	62	242221	PAULO CELSO DI PILLA MONTIBELLO	15,00
33	63	240365	PAULO CESAR WILPERT	15,00
34	64	305438	TIAGO DE MORAES ALFONSIN	15,00
35	65	238521	ORION MORENO PEZZETTA	15,00
36	66	306701	ERICA PATRICIA MARSON ROCHA	15,00
37	67	237224	LORENZO GOTTFRIED SACCHIS	15,00
38	68	306652	RODRIGO DA SILVA	15,00
39	69	243737	EDISON ROLDAO RIBEIRO PIRES	14,95
40	70	244221	DARCILENE MACHRY	14,95
41	71	244687	RICARDO GARCIA	14,90
42	72	300628	JAINA ELIZABETH COBRA LIMA	14,75
43	73	242672	RODRIGO FLORES SARTORI	14,75
44	74	300711	CESAR ROUSSOS	14,75
45	75	306864	JOANA COSTA WILLADINO	14,75
46	76	242303	ROSANA SCHWEDER	14,75
47	77	307009	MARLOS SOARES DA SILVA	14,75
48	78	231016	ANNE MARCIA GONCALVES	14,70
49	79	231226	SIDNEY ENGLER CORREA RAMOS	14,70
50	80	242329	FABIO PEDRO SERAFIN	14,65
51	81	242275	ROSEMEIRE SOUZA BALEIRO	14,60
52	82	231883	CRISTINA BARUTAS	14,55
53	83	212388	IOLETE MENDES	14,50
54	84	242670	DOUGLAS RUHLAND	14,50
55	85	242376	ILCA MARIA SALDANHA DINIZ	14,50
56	86	243782	MARIA CRISTINA PEIXOTO NEVES	14,50
57	87	238540	EDUARDO GASPAR COSTA	14,50
58	88	238428	ANA CRISTINA TRAPP INACIO	14,45
59	89	235526	FLAVIA NASCIMENTO Y MANSOUR	14,45
60	90	238406	MICHELA RODRIGUES GOULART	14,40
61	91	242932	LUCIO JOSE BENTO	14,35
62	92	233940	ANA CLAUDIA GOMES GONCALVES	14,35
63	93	244228	CRISTIANO LORENTZ BETTEGA	14,35
64	94	242619	FABIANO SOUZA PEREIRA	14,25
65	95	240364	TATIANE CAROLINE WALTRICK GOETEN	14,25
66	96	305338	CRISTIAN MELO TORRES	14,25
67	97	301640	EVELISE STUART DA SILVA	14,20
68	98	231235	SOELI BOLGENHAGEN SCHONINGER	14,15
69	99	240809	KARINE FESTUGATTO	14,15
70	100	242235	DANIELE OLIVEIRA LIMA	14,10
71	101	304954	PAULO ROBERTO CARDOSO	14,10
72	102	242325	FERNANDA THEDY PEREIRA	14,10
73	103	244530	MARIO HENRIQUE MEDEIROS E SILVA	14,05
74	104	231248	KHADINE TATIANE DA SILVA	14,05
75	105	242334	JOAO BAPTISTA DA SILVA JUNIOR	14,00
76	106	242970	VALERIA CERQUEIRA LOTT CALDEIRA	14,00
77	107	236752	EDUARDO DEZAN DE BONA	14,00
78	108	303982	MICHELE VARGAS ANTONELLO	14,00
79	109	243763	ANDRE LUIZ ALVES	13,95
80	110	242651	MARCIO MAYKOT KUERTEN	13,95
81	111	243773	CHRISTIANE CARDENAS PIRES FERREIRA	13,95
82	112	244534	JONATHAS RAMOS DA SILVA	13,90
83	113	231853	MARCELO DA ROSA CHEREM	13,90
84	114	234961	JORGE RICARDO JARDIM FLOR	13,85
85	115	242677	FERNANDA RODRES DE OLIVEIRA MATTOS	13,85
86	116	231019	LUIZ CLAUDIO TAVARES	13,75
87	117	306008	ANDRE MATIAS DE AZEVEDO	13,75
88	118	302924	LUCIANA TIMM WOLL	13,75
89	119	306825	MARCELO PEREIRA DOURADO	13,75
90	120	243556	PAULO JOSE PIERIN DA LUZ	13,70
91	121	234805	MARIO JOSE SARTORATO COSTA	13,65
92	122	242377	FABIO VESZ CATTELAN	13,65
93	123	231730	VANESSA PHILIPPI CECCONI	13,65
94	124	242223	ALEXANDRA LUZIA DA SILVA	13,60
95	125	242217	KARLA PERREIRA TIVES	13,60
96	126	242205	LUIS WALDIR RIBEIRO FRANCELINO	13,55
97	127	240363	FELICIANO SANTOS MENEZES FILHO	13,50
98	128	231794	ANA CRISTINA TEIXEIRA BENCHIMOL	13,50
99	129	238402	ANA PAULA FILIPPINI PELISSARI	13,50
100	130	242283	SEILA REGINA SPERINO	13,45
101	131	242326	ANTONIO LUIS MIGLIAVACCA FILHO	13,30
102	132	230962	CARLOS JOAO MARTINS	13,25
103	133	302377	KATIA CARLOTA PIMENTEL DA SILVA	13,25
104	134	238520	ALFREDO BALDUINO SANTOS	13,25
105	135	240801	CARLO ROBERTO SANTIAGO DE SOUZA MARCOLET	13,25
106	136	242339	ELIANE DENISE DA SILVEIRA ARAUJO	13,25
107	137	240819	VALMIR ARI BRITO	13,20
108	138	237306	JOSEANE COELHO HOFFMANN	13,15
109	139	231787	ANDREA REGINA FONSECA SILVEIRA	13,15
110	140	231344	ANDREIA SCHULTER BUSS	13,10
111	141	234974	EDSON PINTO DA LUZ	13,00
112	142	235517	CLEUSA DE OLIVEIRA PIRES	13,00
113	143	244661	ALESSANDRO MATOS DE SOUZA	13,00
114	144	231132	MANOEL CARLOS PEREIRA	13,00
115	145	242341	ANGELIETE GARCEZ MILITAO	13,00
116	146	236757	RENATO WIGGERS	13,00
117	147	236740	LUCIANO FERREIRA VIEIRA	13,00
118	148	300409	RAQUEL HALMENSCHLAGER	13,00
119	149	237919	ALAN SANTANA DE OLIVEIRA	12,90
120	150	235633	ROSITA ELI BERNARDES DE OLIVEIRA	12,75
121	151	242946	ROSANGELA ESTEFANO SARAIVA LEME	12,75
122	152	238505	RENATO CAMPOS	12,75
123	153	237225	PAULO HENRIQUE MIGUEL	12,75
124	154	302194	WINSTON ISIO BOFF PEREIRA DE SOUZA	12,75
125	155	231739	JAQUELINE REBELO DA SILVA	12,75
126	156	242655	ALTAIR FIGUEIREDO MESQUITA	12,60
127	157	302472	GERSON RAITER	12,55
128	158	242362	JOSE ORESTE SCZMANSKI	12,50
129	159	306738	VIVIANE HAUBERT MENEZES	12,50
130	160	300757	SERGIO DE CEZARO	12,50
131	161	302423	JULIANA FERNANDES ZANINI	12,50
132	162	244222	MARIA LUCIA DA SILVA	12,35
133	163	231031	JAIR TAVARES	12,25
134	164	242940	CARIN FABIANA GISELA BECKER	12,25
135	165	300759	TAIS RAQUEL TERNES	12,25
136	166	240706	EDSON RONEI DA SILVEIRA JUNIOR	12,25
137	167	237296	EDUARDO BARBOSA ALMEIDA	12,25
138	168	231860	LUIZ AUGUSTO DA SILVA JUNIOR	12,25
139	169	242692	PAULO ROBERTO DE OLIVEIRA	12,20
140	170	244253	JOSIANE APARECIDA VIEIRA	12,15
141	171	249428	MARLY PEREIRA	12,10
142	172	231254	MARIA VILMA RIBEIRO SARAIVA	12,05
143	173	243719	CRISTIANE DORESDA RUZZA	12,05
144	174	244153	EDUARDO CARVALHO DO PRADO	12,05
145	175	231326	ONDINA DOS SANTOS BENTES DE SA LIMA	12,00
146	176	231844	CLARICE CORREA	12,00
147	177	242930	REJANE VARELA	12,00
148	178	306092	LEONARDO MAGGI	12,00
149	179	306088	ANGELA JACQUES BELLINI	12,00
150	180	245182	CARINA FATIMA BRUM	11,85
151	181	232632	HILTON LUIZ SCHMITZ	11,80
152	182	231855	ETHEL RICCI MENINE	11,75
153	183	300208	GISELE ARAUJO	11,75
154	184	306672	CRISTIANO RITTER DA SILVA	11,75
155	185	300686	ANA PAULA KOLP	11,75
156	186	304022	ANGELA CELI MORO DA ROSA	11,75
157	187	242388	MARCO FELIX LEITE DA SILVA	11,55
158	188	231275	MARIA HELENA DE SOUZA	11,50
159	189	242315	MARIO SERGIO TONELLI SANTOS	11,50
160	190	241705	MARIA TEREZINHA SPECK SILVA	11,50
161	191	235639	GIANCARLO PIACENTINI	11,50
162	192	302081	ANNA CRISTINA DO PRADO FIEDLER	11,50
163	193	244697	DIUNISIO MAFRA	11,50
164	194	231762	ROSA LUCIA MARICESKI	11,40
165	195	242630	MARLA SCHAFER	11,35
166	196	235536	ROSILEA MARIA SILVA	11,25
167	197	231006	JOAO CARLOS DA SILVA JUNIOR	11,25
168	198	244249	CELCINEI ALVES VASCONCELOS	11,25
169	199	237307	ALEX DA SILVEIRA	11,25
170	200	242302	SIMONY SIMON SOUZA SANTOS	11,00
171	201	242676	IVANIA REGINA DA ROCHA	11,00
172	202	234965	SANDRO ROGERIO LOURENCO	11,00
173	203	242380	LUCIANO COELHO	10,95
174	204	241703	LUCIO ROBERTO DA CUNHA	10,75
175	205	233562	MARCELO OLIVEIRA DE MORAES	10,75
176	206	244689	ELIZANGELA SONIA GALLIZA	10,75
177	207	231135	WILLIAN VARGAS	10,75
178	208	234753	ELSON LUIS SCHNEIDER	10,50
179	209	231333	JANE MARIA JONCK MOLLERI	10,50
180	210	242368	LENISE PAVAN GONZAGA	10,50
181	211	237309	SANDRO DE SOUSA PENHA	10,50
182	212	241673	ANSELMO ALVES	10,50
183	213	238405	ROSANA KATIA OURIQUES	10,40
184	214	244523	DEBORA MARIA POZO DA FONSECA	10,35
185	215	238443	LUCIANE GOELLNER BRAUN	10,30
186	216	303998	CARLOS ANDRE SAGAZ	10,25
187	217	302094	MARIANA SCHMALL DOS SANTOS	10,25
188	218	238559	VALDEVINO ALVES DO NASCIMENTO FILHO	10,15
189	219	242664	DARLENE DE OLIVEIRA PEREIRA	10,15
190	220	242685	VERA REGINA LINHARES DESIDERIO	10,00
191	221	238412	ZELI VASCONCELLOS DE AZEVEDO	10,00
192	222	231024	DECIO DA COSTA	10,00
193	223	242663	RICARDO PONTES	9,95
194	224	306776	DIVALDO LUIZ DOS SANTOS	9,75
195	225	242219	ALCIONEIDE SILVA	9,75
196	226	236722	ROGERIO JULIS RICHTER	9,75
197	227	303326	MARCUS ROBERTO KARAM	9,75
198	228	236742	KARLA CRISTINA SOUZA DA SILVA	9,75
199	229	243750	JACKSON ROCHA DE OLIVEIRA JR	9,00
200	230	300594	SANDRO MARCAL MAIOLI	9,00
201	231	231415	AUCELITA SOUZA DE FREITAS	8,95
202	232	235510	JULIO CESAR JESUS SOARES	8,90
203	233	304608	LUIZ ANTONIO MORETTO	8,75
204	234	231020	JONAS CESAR DOS SANTOS	8,50
205	235	244833	IVO RENATO MERIZI	8,50
206	236	231126	CARLOS ALBERTO DA ROCHA	7,75
207	237	237937	LUCIENE MELCHIADES LOBO	7,50
208	238	240310	RENATO BOTELHO	6,50

AREA : 319 - INGLES

1	16	243755	ELIANE D ACAMPORA MULLER	16,50
2	21	243510	ROSALKI OLIVA ALBERTON CERUTTI	16,00
3	22	231881	GISELE LUZ CARDOSO	16,00
4	25	237908	GRACIELLE MARTINS PICKLER	15,90
5	26	244826	TEREZA DE CASTRO PEREIRA	15,75
6	34	300309	REIA SILVIA SOUZA ARAUJO	14,75
7	45	305491	JOSE PAULO GUIMARAES COSTA	13,00
8	48	242256	ALESSANDRA DA SILVA LOPES	12,55
9	49	231899	CRISTIANE BENEDET DOS SANTOS	12,25
10	50	234023	MARIA GORETTI DOS SANTOS STOIEV	12,10
11	52	237918	MARIA HELENA DE FATIMA DA SILVA GUERRO	12,00
12	53	231136	CRISTINA GARCIA	11,75
13	57	305537	ROSANA ANTUNES DE OLIVEIRA	11,25
14	62	242202	MARILIA FERNANDA LOURENCO DE L. FERREIRA	10,65

AREA : 320 - ESPANHOL

1	5	244217	CACILDA LEAL DO NASCIMENTO	16,50
2	6	242358	ELBA STELLA DA SILVA	16,00
3	9	229639	MARGARETE DALVA ANSCHAU	15,40
4	12	242297	LUCIMARY BAJON DA SILVEIRA	14,70
5	13	242392	YONE RICHILER CUSTODIO	14,50
6	14	244243	TATHIANE TAVARES FONSECA	14,00
7	16	305826	GLAUCIA DOS SANTOS	13,75
8	18	243790	SIBELLI DAGOSTINI	13,50
9	19	235632	CAROLINE FINGER	13,10
10	20	235537	MICHELI TRENTIN DA SILVA	13,00
11	21	231814	ROSELENE SOUSA ROSA	12,50

AREA : 323 - ALEMAO

1	2	244244	ANDRE WENDHAUSEN PEREIRA FILHO	16,50
2	3	242289	ISADORA FRANZ	13,50

AREA : 437 - SOCIOLOGIA

1	14	231835	GABRIEL SCHMITT	16,50
2	17	231231	GIOVANI ALBERTON ASCARI	15,55
3	19	232637	CEDENIR ALBERTO SIMON	15,50
4	20	249808	FERNANDO DOMINGOS DA SILVEIRA	15,50
5	21	243709	JOSIANE SCHMITZER	15,25
6	23	231885	ELUZA INES MAGRO	15,10
7	24	244274	FERNANDA FLOR KREITZER	15,00
8	26	237913	JULIA DAS GRACAS DA SILVA WOLFF	14,95
9	28	237926	RUI FREITAS	14,95
10	30	244276	ANDREA SODRE	14,75
11	31	300845	CRISTINA MARIA ALVES LUCAS	14,75
12	33	231727	SALETE MARIA LUCIANO WIDMAN	14,50
13	34	237303	ELIANNE CALDINI	14,50
14	36	231127	DEBORA REGINA CARDOSO CARPES	14,50
15	38	237226	GIULIANO ZAPELINI	14,50
16	39	244667	SERGIO BERNARDES REZENDE	14,50

CARGO : PROFESSOR
CRE : 01 - FLORIANOPOLIS
AREA : 437 - SOCIOLOGIA

NR.ORDEM	CLASSIF.	INSCR.	NOME	MEDIA
17	40	242363	SANDRA MARCHALEK	14,50
18	41	242382	MARIA LUCIA NOLDIN	14,25
19	42	231818	DEUCI NAPOLEAO GILLIOLI	14,25
20	43	305025	ALDA JANET DE OLIVEIRA SILVEIRA	14,25
21	45	306913	RODRIGO DE SOUZA FAGUNDES	14,25
22	46	238544	RENATO JESUINO FUCK	14,20
23	47	242696	JOSE ROBERTO PEREIRA DA LUZ	14,05
24	48	244300	SHIRLEY HELENA OLIVEIRA	13,95
25	49	304660	MIRIA ANDRADA DE MELLO	13,75
26	50	242648	RICARDO TROTONIO DA SILVA	13,75
27	51	237907	VOLNEI FRANCISCO PEREIRA	13,75
28	52	237902	RODRIGO JOSE MATOS	13,75
29	54	302473	SUSANA LUCIANO DE OLIVEIRA	13,75
30	55	241682	ANA PAULA DOS SANTOS	13,50

31	57	242944	MARCOS JOSE BURNAGUI	13,50
32	58	244239	VERA REGINA BACHA PEREIRA	13,25
33	59	235708	SIMONI SILVEIRA	13,20
34	60	230960	VERA MARLENE VICENTE	13,10
35	61	236763	DARCI SA SOBRINHO	12,75
36	62	238424	JOSE CASTILHO	12,55
37	63	236860	ANGELA ROSA DA SILVA BEPPLER	12,50
38	64	245367	JOSIANE DA SILVA SILVEIRA	12,50
39	65	236735	MARIA SALETE RANZI	12,25
40	66	234754	LUCIANE CRISTINA VENTURA	12,25
41	68	236752	EDUARDO DEZAN DE BONA	12,25
42	69	244674	FABIANA SOARES	12,00
43	70	231022	SILVANA ROSA DIONISIO	11,75
44	71	306935	LESLIE ORTIZ SIQUEIRA	11,75
45	72	244675	SIRLEI DE SILVA GONCALVES	11,25
46	73	233992	EDNA REGINA CRUZ WAGNER	11,25
47	74	244224	JANAINA DO CANTO SILVEIRA MENEGOL	11,25
48	75	237929	ANA MARIA SIMAO	11,00
49	76	231136	CRISTINA GARCIA	10,75
50	77	237921	JOAO JOSE COUTINHO	10,75
51	79	231014	BEATRIZ VEIGA PEREIRA	10,35
52	80	236754	ROSICLEA SILVA FURTADO	9,50

AREA : 513 - QUIMICA

1	13	242933	MARCIA ROBERTA DE MELLO	13,55
2	17	244234	VIVIANE KOLM	11,50

AREA : 536 - FILOSOFIA

1	4	301975	REGINA CELIA FERREIRA FERNANDES CANDIDO	17,80
2	11	235506	MAX JOSE MULLER	15,75
3	12	300898	GILDO ANTONIO LEOPOLDINO BOTELHO	15,50
4	13	242231	RENATO ZANETI DELGADO	15,40
5	21	237926	RUI FREITAS	14,45
6	24	300605	IARA TEREZINHA DE ALMEIDA DE BARROS	14,00
7	26	242363	SANDRA MARCHALEK	14,00
8	29	238544	RENATO JESUINO FUCK	13,45
9	31	238424	JOSE CASTILHO	13,30
10	32	231231	GIOVANI ALBERTON ASCARI	13,30
11	33	301008	ANTONIO FIGUEIREDO DE ALMEIDA NETO	13,00
12	36	242944	MARCOS JOSE BURNAGUI	12,50
13	37	242384	VORLEI PEREIRA	12,50
14	38	244300	SHIRLEY HELENA OLIVEIRA	12,20

CARGO : PROFESSOR
CRE : 01 - FLORIANOPOLIS
AREA : 536 - FILOSOFIA

NR.ORDEM	CLASSIF.	INSCR.	NOME	MEDIA
15	39	240601	TEREZINHA MARIA FRESCHI	12,00
16	40	236763	DARCI SA SOBRINHO	12,00
17	42	242382	MARIA LUCIA NOLDIN	11,75
18	43	234754	LUCIANE CRISTINA VENTURA	10,50
19	44	301019	RENATA CAROLINE ZANQUETTA CARDOZO	9,25
20	46	242355	JOAO CAMERINO SILVA FURTADO	8,75
21	47	242320	MANOEL JOSE PEREIRA FILHO	8,50

AREA : 611 - EDUCACAO RELIGIOSA

1	11	231803	JUVENTINA GARCIA	15,00
2	13	237922	SCHEILA FERNANDO COUTINHO	13,75
3	14	242320	MANOEL JOSE PEREIRA FILHO	13,45
4	18	231441	JORGE JOSE COSTA	12,00
5	20	231705	ONEIDE BARBOSA COELHO	9,75

AREA : 612 - CIENCIAS

1	1	242364	ISOLDA VIEIRA DE OLIVEIRA FERREIRA	19,00
2	7	245606	RAFAEL GARZIERA PERIN	16,00
3	12	242201	TANIA REGINA DA CRUZ ROCHA	14,75
4	25	238512	DAGOBERTO ROUSSENG OLEGARIO	14,25
5	27	244238	ELIOMAR SALGUEIRO GUIMARAES	13,75
6	29	236716	RODHEBER GONCALVES LOPES	13,50
7	32	244282	TELMA HELENA PETRI	13,25
8	41	306087	RICARDO POZZETTI JUNIOR	12,45
9	43	244241	LIRIAM MAURA DE SOUZA DA SILVA	12,25
10	47	307021	MARIA CRISTINA T. BARBALHO DE ALMEIDA	11,75
11	48	244842	SANDRA EPPTING DA SILVA	11,50
12	49	304577	ADRIANA SACCOL PEREIRA	11,25
13	50	231324	RUBENS SOLER MARQUES	10,75
14	51	242211	JAIR OFRASIO DOS SANTOS	10,75
15	53	235638	DANIEL DE ARAUJO COSTA	10,25
16	54	231819	DAIANE LETTI LEMMEN	10,25
17	58	237227	CINTIA MOTA DA ROSA	9,25
18	59	231014	BEATRIZ VEIGA PEREIRA	9,00
19	60	300311	ADRIANE DE OLIVEIRA	8,25
20	61	306844	CARINA BESSA MOURAO	8,25
21	62	242355	JOAO CAMERINO SILVA FURTADO	7,75

AREA : 628 - ARTES

1	6	236579	VALERIA SOUZA FIGUEIRA NECKEL	16,45
2	7	306688	IRIS VALIENTE DA SILVA	16,25
3	17	242661	AUREA DEMARIA SILVA	15,50
4	22	235929	ALESSANDRA GONDIN LEAO	15,00
5	31	238510	DENISE MAGGI	14,60
6	33	231343	YARA MARIA TEIXEIRA DE SOUZA PEREIRA	14,50
7	38	306671	MARCELLE TEIXEIRA COELHO	14,25
8	42	238448	FLAVIA MARIA DAS CHAGAS OLIVEIRA	13,75
9	47	244693	DENISE BENDINER	13,25
10	50	230961	BERNADETE B BACK	13,00
11	52	302771	NILPSY THEREZINHA DE SOUZA GOGOLEVSKY	12,75
12	57	236746	MIRNA LEA BRODA	12,45
13	58	303867	QUELI CRISTINE OLIVIERI	12,25
14	59	244648	ADRIANA FRITZEN	12,10
15	61	231804	ALESSANDRA FERREIRA	12,00
16	63	243751	JOANNA DARC MACHADO	11,80

CARGO : PROFESSOR
CRE : 01 - FLORIANOPOLIS
AREA : 628 - ARTES

NR.ORDEM	CLASSIF.	INSCR.	NOME	MEDIA
17	64	301190	HILMAR RODRIGUES COSTA	11,75
18	69	230954	ANA LUCIA COSTA FRANCALACCI	11,25
19	70	231891	PAULA DUTRA MULLER	11,25
20	71	231024	DECIO DA COSTA	11,25
21	72	300614	PATRICIA ROSA	10,95
22	75	303116	DENISE FROES GIACOMELLI	10,75
23	77	242690	ALEXANDRA DE SOUZA RAMOS	10,75
24	78	240859	JUSSILENE CARLA DA SILVA PEREIRA	10,60
25	79	244240	ANDREZA VANILDA ADRIANO	10,50
26	81	237294	CLAUDIONEI CESAR AMARAL	10,25
27	83	233791	ANA PAULA DUMINELLI	10,00
28	86	231020	JONAS CESAR DOS SANTOS	7,25

CARGO : PROFESSOR
CRE : 02 - TUBARAO
AREA : 001 - 1. A 4. SERIE DO ENSINO FUNDAMENTAL

NR.ORDEM	CLASSIF.	INSCR.	NOME	MEDIA
1	2	233575	LILIAN HEMKEMEIER SEIBERT	19,80
2	5	238736	ROSE VITORASSI MENEGAS CARDOSO	19,00
3	7	305580	ALTEIA APARECIDA DE LORENZI CANEVER	18,75
4	11	231393	SANDRA REGINA NUNES DO NASCIMENTO GRASSO	18,30
5	18	239993	ADRIANE BEZ FONTANA MARGOTTI	17,45
6	21	235048	PATRICIA DE BITTENCOURT BENEDET	17,35
7	25	238760	GRASIELA GOMES FIGUEIREDO	17,25
8	28	230248	ELIANE DE JESUS DE SOUZA	17,10
9	29	230394	JUCELIA BAGGIO	17,10
10	30	239708	GLAUCIA MENDES LEANDRO RALDI	17,10
11	31	249656	DALMA TEIXEIRA MACHADO	17,05
12	32	238713	MARIA LUCIA DE FARIAS SOUSA	16,85
13	33	245641	MONICA SILVA DE OLIVEIRA	16,80
14	34	238721	ANGELITA LESSA JACINTO FRAGA	16,75
15	35	305489	ELIANE NIEHUES COAN	16,70
16	36	230728	EPIGENIA FAUST EFFTING	16,70
17	37	235064	EDNRA MENDES PRESTES CAMBRUZZI	16,60
18	38	233819	ANDRESA VIEIRA MACHADO DA SILVA	16,60
19	39	232577	ROSINARA COAN NIEHUES	16,60
20	40	304338	MARILDA BONETTI PAZETTO	16,55
21	41	234493	INES ANTUNES CARARA	16,50
22	42	249361	SANDRA APARECIDA MENDES CALEGARI CORREA	16,50
23	43	233818	MISLAYNI MARTINS PREUSS	16,45
24	44	239856	JOELMA CLAUDINO FORTUNATO	16,40
25	45	239855	ARLY CORREA MENDES	16,35
26	46	230732	MARIA ZILDA STUEPP PREUSS	16,30
27	47	233573	MARCIA WILLEMANN	16,30
28	48	239024	MILENE MIRANDA DA ROSA	16,30
29	49	239991	CLEYDE CARARA MEDEIROS	16,25
30	50	245635	NADIA RODRIGUES GAIDZINSKI	16,25
31	51	232574	ELIETE ZANELATO	16,25
32	52	249652	ANDRESA NIERO FELIPPE DA SILVA	16,20
33	53	238741	CLESIA DA SILVA MENDES ZAPELINI	16,10
34	54	238752	ROSANGELA CORREA IUNG	16,05
35	55	249356	JUCELIA DA SILVA INOCENCIO	16,05
36	58	238711	VALQUIRIA CORREA BURIGO	16,00
37	59	242746	GELVA DELLA GIUSTINA	16,00
38	60	249662	DEISE DE PIERI MARTINS CAMPOS	16,00
39	61	230731	MARIA GORETI SCHMITZ	15,90
40	63	245632	PATRICIA CORREA GONCALVES	15,80
41	65	232390	ALBERTINA MENDES SCREMIN	15,70
42	66	235034	JADINETE JERONIMO	15,65
43	67	231397	VANDERLEIA FABRE DONEDA	15,65
44	68	248074	LOURDES PORFIRIO VERONEZ	15,50
45	69	304307	MARILEI MORGAN VERONEZI BRATTI	15,50
46	70	249347	CAROLINA SAVI	15,45
47	72	238608	SOLANGE DE FATIMA WENDT	15,40
48	73	238773	DAIZY MARIA DA ROSA GHISI	15,35
49	74	304364	TANIA ZAPELINI KINDERMANN VICTORAZZI	15,30
50	75	230396	ELIETE BIANCO ZANINI	15,30
51	76	239105	MARIA SALETE CAVALER GARCIA	15,25
52	77	233865	IVONETE STUPP	15,20
53	78	239720	SILVANIA MARTINELI MAIA MENDES	15,15
54	79	239701	ELIZETE MENDES DOS SANTOS	15,05
55	80	232578	MARINETE HEIDEMANN	15,05
56	81	235656	SOLANGE TERESINHA ELIAS WANDERLINDE	15,00
57	82	242754	HINGRID DE OLIVEIRA LOCH	15,00
58	83	238795	ANDRESA DOS SANTOS LEAL	15,00
59	84	245645	SILMARA DAMIANI DE FARIAS	14,95
60	85	248249	SANDRA DE FATIMA DALPONTE MARTINS	14,85
61	86	231369	RENATA MENDES SILVERIO	14,85
62	87	245637	CRISTIANE ALVES BRAGA DE SOUZA	14,80
63	88	236974	MARIA GLORIA MIRANDA DACOREGIO	14,75
64	89	304350	DOSOLINA NANDI CARARA	14,75
65	90	239021	MARIANGELA LOPES COLPANI BELLEI	14,75
66	91	231206	MARIA DA GLORIA SOUZA	14,70
67	92	230286	MARIA TERESINHA OENNING MEURER	14,65
68	93	239860	MARIA HELENA MAY DA COSTA	14,60
69	94	235094	ALICE SIMAO DE OLIVEIRA	14,60
70	95	304348	VANDERLEIA BOSELO PONCIANO	14,55
71	96	238788	MARIA TERESA KNIESS	14,55
72	97	249663	JOZANE JEREMIAS	14,55
73	98	245643	KATIA REGINA EUGENIO CORREA	14,55
74	98	249606	MARGARETE TEIXEIRA DE SOUZA DOS SANTOS	14,00
75	99	242749	GEUSA RODRIGUES MICHELS	14,50
76	101	238712	ANDRESA BIF	14,45
77	102	235045	LUCIANE DA SILVA CARDOSO	14,40
78	103	239408	VANEI MAIA NUNES	14,40
79	104	233862	MARLIZE FELDHAUS HERMESMEYER	14,35
80	105	245623	ZORAIDE GOULART	14,25
81	106	248075	ADELIR DE FATIMA BONETTI ZANINI	14,25
82	107	245640	EDINETE CORREA DE FARIAS	14,25
83	108	238701	ROSELI SANDRINI	14,20
84	110	238714	MIRIAM TEREZINHA MARTINS CAETANO	14,15
85	111	306946	MONICA KORS	14,05
86	112	238132	JANETE WESSLER DELLA GIUSTINA	13,95
87	113	305702	ANGELA BIANCHINI	13,95
88	114	242757	CLAUDIA CROCETA REZENDE	13,95
89	115	239854	JACQUELINE DALMAR MAURICIO MARQUES	13,90
90	116	238776	MARIA DE LOURDES CARDOSO DARELA	13,90
91	117	249360	JANAINA ALBERTINA CONSTANTINO VIEIRA	13,80
92	118	245628	LUCIMAR DE OLIVEIRA CAETANO	13,80
93	119	302092	CASSIA ROSANA NOGARETE CATTANEO	13,80
94	120	249655	IZOLETE EMILIA DEGENHNAURT NOGUEIRA	13,75
95	121	249605	MARLETE MABA	13,55
96	122	239712	JALUZA SIMONE PEREIRA DE ASSUNCAO	13,55
97	123	233864	VANDA VANDRESEN ROECKER	13,50
98	124	239782	GISELE ANASTACIO KRAIESKI	13,50
99	125	235005	ANDREIA GUAREZI	13,50
100	126	231364	ANA MARIA DA LUZ	13,50
101	127	238779	ADRIANA MAXIMIANO	13,50
102	128	231398	ELIANE HERMINIA PAULINO DA CONCEICAO	13,35
103	129	235047	KATIRENE COLONETTI	13,25
104	130	231985	EDILEIA DA COSTA NUNES	13,25
105	131	249355	CARLA SCHMITZ RAMOS	13,20
106	132	235046	SANDRA ULIANO	13,15
107	133	238778	DENISE SOARES MARQUES	13,10
108	134	232788	DINARA VECHI ROSSI	13,00
109	135	238136	ALCIONIR FARIAS DE OLIVEIRA	12,95
110	136	232579	QUITERIA NIEHUES SCHLICKMANN SOETHE	12,90
111	137	230399	ALBERTINA BETT DURANTE	12,80
112	138	235033	ALESSANDRA MEDEIROS	12,75
113	139	239031	ROSANI DE SOUZA NICOLADELI	12,75
114	140	235043	MARIA BELTRAME PERON	12,70
115	141	231372	SORAIA TEREZINHA DE OLIVEIRA CAMPOS	12,70
116	142	249661	INEZ LUCIANO MAROUES	12,60
117	143	239858	ELIZABETH NANDI ALANO DA ROSA	12,60
118	144	304346	ADEMIR BONETTI	12,60
119	145	238720	ANGELA MEDEIROS FELISBERTO	12,50
120	146	248551	DANIELA MARCON GONCALVES	12,50
121	147	248077	ANTONIO WANDELIM BIBIANA	12,25
122	148	238135	ELIANE VIDAL SPECK	12,25
123	149	249351	MARIA HELENA GUARESI COSTA	12,20
124	150	245630	GLAUCIA GUAREZI MARGOTTI	11,85
125	151	233501	ELIZIANA MARIA MEDEIROS CABRAL	11,75
126	152	235041	ROSILEY NAZARIO	11,70
127	153	235076	SILVANA MARTINS GONCALVES FAISCA	11,50
128	154	238144	KELEN MICHELS MEURER	11,25
129	155	239034	MARGARETE PEREIRA	11,20
130	156	238719	ADRIANA MEDEIROS FELISBERTO DA SILVA	11,00
131	157	238619	ANA MARTINS BONELI	11,00
132	158	248248	MARIA APARECIDA DALPONTE CARDOSO	10,75
133	160	235029	MAGDA VIEIRA	10,30

AREA : 202 - PORTUGUES

1	38	239105	MARIA SALETE CAVALER GARCIA	15,75
2	39	302035	SARITA SOUZA DE MELLO DA CUNHA	15,70
3	51	301137	GABRIELA CASSILDA HARDTKE BOHM	15,35
4	54	238618	ELZA MARIA VECCHI	15,20
5	57	238610	MARIA DE FATIMA DA SILVA MENDES	15,00
6	60	239772	KATIA REGINA DA SILVA VARGAS	14,80
7	62	231394	REJANE MEDEIROS	14,75
8	63	306925	OTTO FREDERICO VOLKMANN	14,75
9	64	248535	ALICE APARECIDA DE LIMA	14,75
10	66	235045	LUCIANE DA SILVA CARDOSO	14,50
11	67	238601	MIRIAM SANTANA VIEIRA	14,20
12	72	239033	MARY HELEN CORREA RAMOS	14,00
13	74	238782	JUSSARA DA SILVA PRUDENCIO	13,90
14	75	239114	JARBAS WESTRUPP CORREA	13,85
15	76	306639	DANIELLA TERBECK ZANICOSKI SERGIO	13,75
16	78	239093	CELIA REGINA MACHADO	13,50
17	79	235053	ANA PAULA DE BEM VIEIRA	13,50
18	88	235092	CRISTYANE DA SILVA RODRIGUES	12,50
19	89	239094	MARIA ELIZABETE TEIXEIRA OLIVEIRA	12,30
20	92	245613	DALTREIA BROCCA DE SOUZA	12,00
21	93	233651	ADRIANA GAIDZINSKI ALEXANDRE GREGORIO	11,80
22	94	304570	JANE DE FATIMA NOWASCO DA SILVA	11,75
23	95	237230	DENISE DUARTE CANDIDO	11,70
24	96	249359	JUCELMA DA SILVA GOULART	11,55
25	97	239861	JUCELIA NAZARIO BATISTA MACHADO	11,45
26	99	249669	ANGELINA BUSSOLO	11,30
27	100	239112	CACILDA MARIA BITTENCOURT	11,00
28	101	232789	LETICIA CAMARA OLIVEIRA	10,95
29	102	238734	ADRIANA ISIDORO JEREMIAS TEIXEIRA	10,75
30	103	306939	ELIZANGELA RIBEIRO	10,75
31	105	230733	FABIULA CARDOSO AVELINO	10,40
32	106	230289	ANA MARI POZZA RAMM	10,15
33	107	238774	ACIOLY DE SOUZA RODRIGUES	9,35
34	108	238735	MARIA MADALENA DOS SANTOS DA CONCEICAO	9,15

AREA : 214 - EDUCACAO ESPECIAL - DA/DV/DM

1	4	235048	PATRICIA DE BITTENCOURT BENEDET	18,10

CARGO : PROFESSOR
CRE : 02 - TUBARAO
AREA : 214 - EDUCACAO ESPECIAL - DA/DV/DM

NR.ORDEM	CLASSIF.	INSCR.	NOME	MEDIA
2	5	238736	ROSE VITORASSI MENEGAS CARDOSO	18,00
3	8	238721	ANGELITA LESSA JACINTO FRAGA	16,75
4	9	231393	SANDRA REGINA NUNES DO NASCIMENTO GRASSO	16,55
5	11	238711	VALQUIRIA CORREA BURIGO	16,50
6	12	233815	ANDRESA VIEIRA MACHADO DA SILVA	16,10
7	13	233865	IVONETE STUPP	15,95
8	14	238741	CLESIA DA SILVA MENDES ZAPELINI	15,85
9	16	249656	DALMA TEIXEIRA MACHADO	15,30

10	18	232574	ELIETE ZANELATO	14,75
11	19	239720	SILVANIA MARTINELI MAIA MENDES	14,65
12	20	249655	IZOLETE EMILIA DEGENHNAURT MOGUEIRA	14,25
13	21	235656	SOLANGE TERESINHA ELIAS WANDERLINDE	14,25
14	23	231398	ELIANE HERMINIA PAULINO DA CONCEICAO	13,35
15	25	238136	ALCIONIR FARIAS DE OLIVEIRA	11,95
16	27	248074	LOURDES PORFIRIO VERONEZ	11,50

AREA : 301 - MATEMATICA

1	4	239709	SIRLEY DE MEDEIROS KINDERMANN	18,20
2	46	238727	SILVINA JERONIMO DA SILVA BAGIO	13,75
3	53	244870	EVELINE DE FAVERE DA SILVA	13,00
4	55	239098	ELISETE MEIRA FERNANDES	12,90
5	63	235031	DENISE GONCALVES DE BEM	11,05

AREA : 302 - GEOGRAFIA

1	15	245612	ANSELMO ACILINO ANTONIO	14,05
2	19	238145	MARIA LUCIANI DA SILVA AVILA	13,50
3	21	238743	CAMILA LOCH	13,50
4	27	301470	FLAVIO JOSE RODRIGUES BRANCO	8,70

AREA : 304 - HISTORIA

1	1	302413	VLAMIR SEVERO SCHULZ	20,10
2	14	304351	JANE BONIN	17,70
3	27	301861	ALEXANDRO DEMATHE	15,95
4	29	230400	FERNANDA RICARDO HEINDRICKSON	15,90
5	30	239771	CRISTINY DA SILVA BITTENCOURT	15,75
6	31	239101	JAIANE DA SILVA MENDES	15,55
7	32	239022	JOSUE MONTEIRO	15,50
8	33	238720	ANGELA MEDEIROS FELISBERTO	15,30
9	34	238780	DANIEL ALMEIDA	15,25
10	35	238781	PLINIO DE SOUZA FERREIRA	15,20
11	36	239032	ADELE REGINA DE SOUZA MACHADO	15,15
12	37	242744	EDICEIA DA SILVA DELLA GIUSTINA GONCALVE	15,00
13	38	238765	ALINE BITTENCOURT DOMINGOS	14,95
14	39	238755	FILOMENA MARTINS PINTO	14,85
15	40	245612	ANSELMO ACILINO ANTONIO	14,80
16	41	245627	JEFFERSON DO CARMO PRUDENCIO	14,75
17	44	302378	TELMA CATARINA CAVALER	14,65
18	45	235059	DULCINEIA RODRIGUES	14,60
19	49	233644	ROSENI VARGAS CORREA	14,05
20	50	235037	QUITERI DA ROSA DE OLIVEIRA	14,00
21	51	235004	MARILEA SILVANO DA SILVA GUIMARAES	14,00
22	52	232388	CECILIA VERONEZ NUNES	13,70
23	53	235096	ZELINDRO DEL SENT DAMIAN	13,45
24	55	238145	MARIA LUCIANI DA SILVA AVILA	13,25
25	56	245647	HELTON SILVEIRA DO LIVRAMENTO	13,25

CARGO : PROFESSOR
CRE : 02 - TUBARAO
AREA : 304 - HISTORIA

NR.ORDEM	CLASSIF.	INSCR.	NOME	MEDIA
26	57	238743	CAMILA LOCH	13,25
27	59	239784	ROBSON DE SOUSA	12,75
28	60	231383	MARIA VANILDA MARTINS	12,50
29	61	231375	MARIA APARECIDA NUNES TEODORO	12,50
30	62	235049	ROSELIA COSTA	12,30
31	63	239119	ALAIR ELIAS MARTINS GHISI	12,25
32	67	248434	MADSON MATES	11,50
33	68	231378	ILDAMAR LAURENTINO MENDONCA	10,60
34	69	301470	FLAVIO JOSE RODRIGUES BRANCO	10,45
35	70	242742	WILSON MANOEL ALTOFF	8,00

AREA : 307 - EDUCACAO FISICA

1	25	239023	ROSANI APARECIDA FRANCO	13,10
2	28	249354	ANTONIO BURIGO FILHO	12,45
3	40	306878	CARLOS AUGUSTO DOS SANTOS PEREIRA	8,75

AREA : 319 - INGLES

1	27	238618	ELZA MARIA VECCHI	15,25
2	28	238604	ANDREIA MARI DOS SANTOS RODRIGUES	15,10
3	46	248535	ALICE APARECIDA DE LIMA	14,00
4	50	231392	REJANE MEDEIROS	13,50
5	53	238782	JUSSARA DA SILVA PRUDENCIO	12,90
6	58	239093	CELIA REGINA MACHADO	12,00
7	60	237230	DENISE DUARTE CANDIDO	11,80
8	61	245613	DALTREIA BROCCA DE SOUZA	11,50
9	63	238735	MARIA MADALENA DOS SANTOS DA CONCEICAO	10,90
10	64	306939	ELIZANGELA RIBEIRO	10,75
11	65	238601	MIRIAM SANTANA VIEIRA	10,70
12	67	230713	FABIULA CARDOSO AVELINO	9,90
13	68	239112	CACILDA MARIA BITTENCOURT	9,75
14	69	238726	ADRIANA ISIDORO JEREMIAS TEIXEIRA	9,25

AREA : 320 - ESPANHOL

1	3	302035	SARITA SOUZA DE MELLO DA CUNHA	16,70
2	5	232862	JOANNA LOSSO JUNG	15,50
3	7	238604	ANDREIA MARI DOS SANTOS RODRIGUES	15,10
4	8	239114	JARBAS WESTRUPP CORREA	14,10
5	9	235053	ANA PAULA DE BEM VIEIRA	14,00
6	10	304570	JANE DE FATIMA NOWASCO DA SILVA	12,70
7	11	238614	JOAN KERR COELHO	12,50
8	12	239861	JUCELIA NAZARIO BATISTA MACHADO	12,00
9	13	239094	MARIA ELIZABETE TEIXEIRA OLIVEIRA	11,95
10	14	238774	ACIOLY DE SOUZA RODRIGUES	11,35
11	15	232789	LETICIA CAMARA OLIVEIRA	10,50
12	16	230289	ANA MARI POZZA RAMM	9,70

AREA : 437 - SOCIOLOGIA

1	2	249660	ROSELI COMELI BAGIO FERREIRA	17,85
2	3	249356	JUCELIA DA SILVA INOCENCIO	17,55
3	8	245643	KATIA REGINA EUGENIO CORREA	15,05
4	9	230394	JUCELIA BAGGIO	14,85
5	11	232788	DINARA VECHI ROSSI	14,50
6	13	231397	VANDERLEIA FABRE DONEDA	13,40
7	14	249360	JANAINA ALBERTINA CONSTANTINO VIEIRA	12,55

CARGO : PROFESSOR
CRE : 02 - TUBARAO
AREA : 437 - SOCIOLOGIA

NR.ORDEM	CLASSIF.	INSCR.	NOME	MEDIA
8	16	249663	JOZANE JEREMIAS	11,80
9	18	238719	ADRIANA MEDEIROS FELISBERTO DA SILVA	10,75

AREA : 475 - FISICA

1	16	235099	NEIVA PELENZ CARLOS	12,25

AREA : 513 - QUIMICA

1	1	239709	SIRLEY DE MEDEIROS KINDERMANN	20,20
2	16	235099	NEIVA PELENZ CARLOS	13,00

AREA : 536 - FILOSOFIA

1	2	302696	EDGAR JOSE FARIAS	17,25
2	13	242751	MARIA APARECIDA BORBA	12,25

AREA : 611 - EDUCACAO RELIGIOSA

1	13	235046	SANDRA ULIANO	14,65

AREA : 628 - ARTES

1	7	239786	ELIANE CONSORTE ZAPELINI	14,50
2	14	242746	GELVA DELLA GIUSTINA	13,00

CARGO : PROFESSOR
CRE : 03 - CRICIUMA
AREA : 001 - 1. A 4. SERIE DO ENSINO FUNDAMENTAL

NR.ORDEM	CLASSIF.	INSCR.	NOME	MEDIA
1	3	239018	HILDELENA VIEIRA DA SILVA MIRANDA	19,15
2	9	248338	NILDA APARECIDA NUNES BALDINI	18,40
3	16	239832	ZENILDA BURIGO	17,80
4	19	239014	SONETE COELHO MAZON	17,50
5	20	239873	ANDRESA DE SOUZA	17,50
6	25	233103	MARIA APARECIDA PEREIRA DE VILLA	17,00
7	27	236369	ROSIMERI IGNACIO ALI	17,00
8	29	239443	GRACIELE LOPES	16,90
9	30	248530	ROSILENE MACHADO	16,85
10	31	239941	KATIUCIA CARRADORE	16,85
11	32	245447	PAULO GONCALVES FILHO	16,80
12	33	243029	ALENIR SANTINA ROCHA	16,75
13	36	246428	MERI ROSANI INACIO MACHADO	16,75
14	37	230485	POLIANA DE LUCA	16,75
15	39	239013	VIVIANE AMANTE	16,60
16	40	248345	GISELE PIATI CITADIN	16,60
17	41	249352	MARISA DUARTE PELISBINO CARVALHO	16,55
18	42	248339	EDINA CRISTINA VELHO CEMOLIN	16,55
19	43	245418	JUCELIA MOLINER NAZARIO	16,55
20	44	231949	SUZANA ZANETTE	16,50
21	45	230425	ELIZETE ALVARO DA SILVA SIQUEIRA	16,45
22	46	234476	FERNANDA SPADER	16,40
23	47	239862	MARIA LUIZA LORENZON	16,40
24	48	239417	SANDRA APARECIDA DA SILVA	16,35
25	49	239814	ZUE SERAFIM	16,30
26	50	233786	SANDRA REGINA DA SILVA MINOTTO	16,30
27	51	245283	NILVIA SANDRA MARCELLO CARDOSO	16,25
28	52	249642	DALVANI BAESSO NOLA	16,25
29	54	249639	DENISE LETICIA FONTANELLA LOSSO	16,20
30	55	245287	ROZANGELA SILVEIRA	16,15
31	56	249654	TATIANA RODRIGUES DE SOUZA	16,10
32	57	246859	LUIZ CITADIN MARQUES	16,05
33	58	244904	SINARA MEDEIROS RODRIGUES DA ROSA	16,05
34	59	239495	FABIULA PERARO	16,05
35	60	239837	CLEONICE MATIOLA	16,00
36	61	239944	ELAINE MARIA FASSINI	16,00
37	62	239897	SANDRA BEZ BATTI	16,00
38	63	239491	MARILENE PEREIRA VALIM	16,00
39	64	245420	ANA REGINA BENINCA GAZOLLA	16,00
40	65	243635	ADRIANA CRISTINA MILANESI SPILERE	16,00
41	66	233924	TATIANE PAVEI MARTINELLO FLAUZINO	15,95
42	67	239445	MARIA JANIR VIEIRA	15,95
43	68	236926	MARIA ELI CANONICA	15,80
44	69	239836	DANIELA SILVEIRA	15,75
45	71	235230	WANDERLEIA COLONETTI SCHNAIDER	15,75
46	72	239403	ELIANA CARDOSO BORGES DA CUNHA	15,70
47	73	239801	CLAIRE FERNANDES	15,65
48	74	233114	TEREZINHA MARIA MEDEIROS RODRIGUES	15,50
49	75	246452	DAYANE HENRIQUE KANAREK	15,50
50	76	242108	MARIA EDILENE BROGNOLI	15,25
51	77	239828	ANICEIA LUZIA DAL TOE DA LUZ	15,25
52	78	235154	MARILDA PIROLA TEIXEIRA	15,25
53	79	233662	MARIA GLORIA DAJORI DALLO	15,25
54	80	245402	PATRICIA ELAINE MEDEIROS	15,20
55	81	244869	CELIA DO NASCIMENTO PIGNATEL	15,15
56	82	245406	JADNA APARECIDA FREDERICO	14,95
57	83	230249	MAGNA SANTANA	14,95
58	85	245446	JANAINA VIEIRA DOS SANTOS BERNARDO	14,85
59	86	248240	SIMONE DA SILVA BIZ	14,85
60	87	235157	GILMAR PEDRO ROCHA	14,75
61	88	231939	ROSELI EUGENIO LOPES	14,60
62	89	246414	MARIA JOSE DE JESUS DOS SANTOS	14,55
63	90	246460	LUIZA PINTER MARTINS	14,50
64	91	233936	ANA LUIZA DA SILVA TAVARES PELLEGRIN	14,50
65	92	239465	JAQUELINE PIZZETTI MEDEIROS	14,50
66	93	242758	SILVANA CANELLA BASCHIROTTO	14,35
67	94	249907	IZABEL DE MELLO	14,30
68	95	244871	LISETE DE OLIVEIRA BENEDET	14,25
69	96	246008	THAISE ALVES	14,15
70	97	248747	JANETE DOS SANTOS	14,00
71	100	244866	MARIA HELOISA DALSASSO	14,00
72	101	239820	ELIANE DO AMARAL	13,80
73	102	239877	LUCILA MAGAGNIN	13,80
74	103	245419	MAGDA OLIVEIRA CANDIDO MACHADO	13,75
75	105	248236	ADRIANA APARECIDA DA SOLER GARCIA	13,60
76	107	235218	BEATRIZ DAVINO CAMPO	13,45
77	108	231376	VALIRIA ROSALINA FERREIRA	13,40
78	110	245445	MARIA ALESSANDRA GOMES	13,20
79	111	239468	MARISTELA RONZANI	13,00
80	112	239409	ELAINE JUST	13,00
81	113	243226	GLACI APOLINARIO FABRIS	13,00
82	115	239401	MARIA DE FATIMA FARIA CARDOSO FURTADO	12,95
83	117	239049	ROSEMARY CIDADE MATOS	12,70
84	118	248340	SILVIA JOAO MACCARI	12,50
85	119	246464	MARISA MANOEL	12,50
86	120	239020	MARIA CLEUSA FREITAS SERGIO	12,50
87	121	242120	RENATA SANDRINI ALBERTON	12,25
88	122	234481	MARILAINE BRINA	12,25
89	123	246034	JANETE ELIANA BENETTON	12,05
90	124	244905	ROGERIO OGIONI MARTINS	12,00
91	125	243411	ISABEL ROVARIS DA SILVA	11,90
92	126	248341	SIMAIRE COAN FONTANELA	11,55
93	128	245435	JANAINA VICENTE SANTIAGO	11,40
94	129	248348	ROSANIA SCHMITZ DE OLIVEIRA	10,90
95	130	231943	LIZANDRA DE LUCAS BORGIOLO DA SILVEIRA	10,35
96	132	248250	SIMONE CORREA NUNES RIBEIRO	10,10
97	133	244873	HELLEN VASIELEVSKI PESCADOR	10,00
98	134	246457	ANDREA FERREIRA DOMINGOS	10,00
99	135	234470	VANIA CLARA ANACLETO	10,00
100	136	239459	ELIANA DE OLIVEIRA MARTINHAGO	10,00
101	137	245404	EDUARDO CRISTIANO DE MATOS MORINI	10,00
102	139	239806	MARIA APARECIDA DE SOUSA VALVASSORI	9,70

AREA : 202 - PORTUGUES

1	16	242121	JUSIANA VITALI	18,25
2	57	249644	SILVIO CESAR DOMINGOS	15,70
3	84	230409	ELIZABETE TOMASI	14,50
4	85	249641	MORGANA AMBROSO	14,50
5	97	246448	JUCELIA GASTALDON MELLER	14,00
6	110	245441	ALMERINDA TEREZA BIANCA BEZ BATTI DIAS	13,50
7	111	243406	MARIA ALICE JULIO BATISTA	13,50
8	114	235164	MARIA DE FATIMA PORTO LUIZ	13,35
9	115	236924	IOLANDA BORCATE	13,05
10	116	239411	DEBORA SUZANA RICKEN	13,00
11	117	233918	DIRLENE ZANETTE	12,85

CARGO : PROFESSOR
CRE : 03 - CRICIUMA
AREA : 202 - PORTUGUES

NR.ORDEM	CLASSIF.	INSCR.	NOME	MEDIA
12	121	242108	MARIA EDILENE BROGNOLI	12,50
13	122	243018	ELISANGELA DANIELSKI	12,45
14	123	234418	GRACELINE PESCADOR SAVI	12,35
15	124	246071	CARLA ROSANGELA COSTA	12,25
16	125	245435	JANAINA VICENTE SANTIAGO	12,15
17	126	248745	IRACI ANTONIO DA SILVA	11,50
18	128	246453	JORGEMAR TEIXEIRA	11,50
19	130	239446	ANDREA VICENTE CARDOSO DE SOUZA	10,90
20	132	231920	HELENA PEREIRA DA SILVA	9,75
21	133	248344	SUSANA DOS SANTOS PRESTES	7,50

AREA : 214 - EDUCACAO ESPECIAL - DA/DV/DM

1	5	233104	SUZANA LUCIA AMBONI	18,95
2	7	239018	HILDELENA VIEIRA DA SILVA MIRANDA	18,15
3	8	245447	PAULO GONCALVES FILHO	18,00
4	9	239837	CLEONICE MATIOLA	17,50
5	16	233936	ANA LUIZA DA SILVA TAVARES PELLEGRIN	14,00
6	18	239862	MARIA LUIZA LORENZON	13,75
7	19	235154	MARILDA PIROLA TEIXEIRA	13,25
8	20	239879	ROSENILDE FURLAN	12,95
9	21	249651	JARBAS SANTOS DE FREITAS	12,25
10	22	239871	HELENITA DA SILVA MORETI LOSSO	12,25
11	24	239877	LUCILA MAGAGNIN	11,00
12	25	243411	ISABEL ROVARIS DA SILVA	10,90
13	26	235655	ALTINO HENRIQUE FERRO	10,75
14	27	239839	PATRICIA CARDOSO DOS SANTOS	10,75
15	28	235158	MARIA ALBERTINA GUOLLO CITTADIN	10,50
16	29	248236	ADRIANA APARECIDA DA SOLER GARCIA	10,50
17	30	239840	GRASIELA SEBASTIAO SILVEIRA	9,00
18	31	245472	ROSNARA DA ROSA VICENCIA	8,75

AREA : 255 - BIOLOGIA

1	7	239198	MIRIAM SARA BAUER DA SILVEIRA	16,50
2	11	236928	SUZANA CONCEICAO DABELA SOUZA	15,70
3	24	239483	LUIZA PERUCH HILARIO	14,80
4	26	306908	JUCELIA JEREMIAS FORTUNATO	14,70
5	28	239412	MILEIDE PIROLA	14,45
6	29	234469	EDILEIA CRISTINA FELISBERTO	14,20
7	30	245454	MARGARETH FLORENTINO	13,95
8	31	233937	CLEUSA MARIA STEINER DE MEDEIROS	13,80
9	32	239812	ELIE GEANE SORATTO	13,50
10	34	246013	ROSANE FELICIANO MACCARINI	13,40
11	35	246025	MARIA DAS DORES ROMAGNA	13,25
12	36	239881	FABIANA CAMATTI VENTURINI	13,15
13	37	239041	VIVIANE ACCORDI MACHADO	13,15

14	39	236370	MARIA OLIMPIA DE AMORIM DOS SANTOS	12,95
15	40	246038	RUBIA SINARA CASAGRANDE	12,75
16	41	230429	SIRLEI COLOMBO	12,60
17	42	233928	FRANCIELE LOCKS	12,35
18	43	246077	ANA MARIA MARCOS	12,25
19	45	245449	IZABELA NASPOLINI MARQUES DOS SANTOS	12,00
20	48	246056	EDNA CARDOSO DA LUZ	11,25
21	50	234465	TANIA REGINA DA SILVA VITCHE DA SOLER	10,85
22	51	239471	ODO DALTOE	10,75
23	52	239863	KAREN MARIANA BERNARDINO	10,75
24	53	242119	SIRLEY REGINA STEINER	10,55

CARGO : PROFESSOR
CRE : 03 - CRICIUMA
AREA : 255 - BIOLOGIA

NR.ORDEM	CLASSIF.	INSCR.	NOME	MEDIA
25	54	239431	VALDEMAR BIFF	10,00
26	55	246458	EDER FABIAN MORONA	10,00
27	56	249634	GRASIELA MARTINELLO	10,00
28	57	243638	MARIA SALETE DAL MOLIN	9,45
29	58	239410	ROGERIO ROSSO	8,95
30	60	246465	LIANE ZANELLA BORDIGNON	7,75

AREA : 301 - MATEMATICA

1	5	233661	JOSELIA EUZEBIO DA ROSA	17,95
2	46	235207	SENIO GONCALVES CORREA FILHO	14,50
3	47	239475	SONIR LOURENCO	14,35
4	54	230423	JOCEMERI BATISTA SEBASTIAO	14,00
5	55	239415	SIMONE MILIOLI DA LUZ	14,00
6	56	230356	CLAIRE DIAS	13,80
7	57	235161	CLAUDIANE SCHEPER	13,75
8	58	239437	FRANCINE BURIGO TACIANO	13,70
9	60	231923	JUCELIA MASIERO DE OLIVEIRA	13,50
10	63	246011	IZABELA TIBURCIO FABRE	13,40
11	64	239870	RITA DE CASSIA ROSSA	13,35
12	67	239404	CLAITON ULIANO	13,25
13	68	244909	ANTONIO SERGIO VIEIRA	13,20
14	69	234469	EDILEIA CRISTINA FELISBERTO	13,20
15	71	246066	TALVA DA SILVA WARMLING	13,00
16	73	242120	RENATA SANDRINI ALBERTON	12,90
17	74	243026	JANIR PALADINI PATRICIO	12,90
18	75	249636	SABRINA DO LIVRAMENTO SORATTO	12,80
19	76	233656	RUI DAGOSTIM	12,75
20	77	233646	ANELIZE HUBNER DA SILVA	12,70
21	79	239416	EDENEIDE SACHET	12,50
22	81	242117	GIOVANY ISIDORO PICOLO	12,50
23	82	233787	NEIVA MANENTI	12,45
24	84	246061	JULIANA GUEDIN	12,35
25	86	242124	EMANUEL LUIZ CORREA	12,25
26	87	248234	JOSILANE DA CRUZ CERON	12,25
27	90	231945	ADRIANA RODRIGUES CORREA BITENCOURT	12,00
28	93	239804	FRIDEBERTO REUS	11,75
29	94	233794	MARIA ALBERTINA GUIZZO	11,60
30	96	236368	FABIANA MANENTI	10,95
31	97	243224	AMABELE TAVARES BONADEU	10,75
32	98	246047	PAULO HENRIQUE FERNANDES	10,70
33	99	300231	SIRLEY NESI DESTRO	10,50
34	100	248734	MARCIO CARDOSO	10,50
35	101	239802	MARIA HELENA MACHADO	10,00
36	102	243233	LUIZ GONZAGA DA SILVA	9,75
37	103	244908	JOSE CARLOS DE BITENCOURT	9,75
38	104	234467	DILTON DA SILVA	9,50
39	105	230424	ANDREIA UGIONI COLOMBO RODOVANSKI	9,25
40	106	246458	EDER FABIAN MORONA	9,00
41	107	246044	LEANDRO DE LUCA THOME	8,30
42	108	248527	MARILENE CANONICA	7,75

AREA : 302 - GEOGRAFIA

1	5	245462	PEDRO FERNANDES	17,95
2	14	302389	MARCIO RODRIGUES AMARAL	15,00
3	33	231930	JOSE CARLOS DA SILVA	12,15
4	43	249346	ORLANDO FELTRIN	10,00

CARGO : PROFESSOR
CRE : 03 - CRICIUMA
AREA : 302 - GEOGRAFIA

NR.ORDEM	CLASSIF.	INSCR.	NOME	MEDIA
5	45	246018	MARLETE SPILERE	9,50
6	46	246444	GERALDO MILIOLI	8,50

AREA : 304 - HISTORIA

1	3	245462	PEDRO FERNANDES	18,00
2	50	302404	TANISE FARIAS CHAVES	14,50
3	63	233930	CLEANDRO GODINHO BOEIRA	13,60
4	67	243005	KATIA MARTINS SOUZA	13,25
5	69	233782	NATANAEL CARDOSO	13,10
6	71	249346	ORLANDO FELTRIN	13,05
7	73	239485	SIRLEI DE OLIVEIRA FRANCISCO	12,90
8	75	239825	MARILEI RAICHASKI DOS SANTOS GARCIA	12,85
9	77	233107	GIANA SARTOR DE BONA	12,75
10	78	234464	EDNA MARIA DA SILVA	12,75
11	79	231948	NELMA SABINO JOAQUIM	12,75
12	80	246023	PATRICIA ROSA DE ASSIS	12,65
13	82	246018	MARLETE SPILERE	12,60
14	85	245295	FABIANA DELFINO NC'AKOSKI	12,50
15	86	244903	GEOVANIA BORGES	12,30
16	87	242111	ESTER DENSKI	12,25
17	88	231938	ANDRESA ELIBIO GARCIA	12,25
18	89	233795	CARLOS ENGLE DE MORAES	12,10
19	91	249343	ALEXANDRE BOTEGA	11,90
20	93	239448	MARIA DAS DORES SOARES GUINZANI	11,40
21	94	246043	MARCOS BATISTA DE SOUSA BELLO	11,25
22	95	239838	MARCELO DE MELLO FERNANDES	10,80
23	96	232930	DEISE TOMAZI BORTOLUZZI	10,60
24	98	239707	CRISTIANO MARIA MARCOLINA	10,25
25	99	242112	ESTELA FORJIARINI ALBERTON	9,25
26	100	232384	AGENOR CASAGRANDE JUNIOR	8,25
27	101	239044	MARILDA CARVALHO	8,00

AREA : 307 - EDUCACAO FISICA

1	18	243016	RICARDO ALEXANDRE DA SILVA	16,60
2	21	249653	DORLY MELLO CERON	16,25
3	22	249103	TEREZINHA DA LUZ BORGES	16,20
4	23	231947	MARIZA DE AGUIAR DOS SANTOS	15,85
5	24	239871	HELENITA DA SILVA MORETI LOSSO	15,55
6	25	242113	NERLISE CLARA TOMAZI	15,55
7	26	236927	EWERTON PICOVESAN	15,50
8	27	246443	ASTEROIDE ROSSENHQ FILHO	15,35
9	28	248746	SARGI BITENCOURT	15,15
10	29	239481	JORGE CARVALHO FILHO	15,00
11	30	248748	UBIRAJARA LUIS RIGOTTI	15,00
12	31	245410	AGNALDO MORAES	14,95
13	32	243234	JOAO BATISTA LUCIO	14,80
14	33	245429	SELMA TEREZINHA MEDEIROS	14,80
15	34	249651	JARBAS SANTOS DE FREITAS	14,75
16	35	233797	RAQUEL ANDREZZO	14,75
17	36	245461	JOAO FABRICIO GUIMARA SOMARIVA	14,75
18	37	233920	MARIOSAN ABREU BELISBERTO	14,70
19	38	243631	EVANDRO DE SOUZA MARTINS	14,55
20	39	245463	MARIA DO CARMO DOS SANTOS VIEIRA	14,55
21	40	232921	PEDRO DA CUNHA	14,45
22	41	246026	SALETE GOULART MATOS DE BEM	14,35
23	42	243408	ANDREIA SAVI MONDO ROQUE	14,30

CARGO : PROFESSOR
CRE : 03 - CRICIUMA
AREA : 307 - EDUCACAO FISICA

NR.ORDEM	CLASSIF.	INSCR.	NOME	MEDIA
24	43	249632	SUSANA FRASSETTO	14,25
25	44	248544	OLIVENITA MARIA BEZ FONTANA	14,20
26	45	249633	CRISLEIDE MACHADO DA LUZ CIMOLIM	14,05
27	46	231335	MARCIA MEDEIROS	14,00
28	47	249357	LIGIA SCHWINGEL	13,95
29	48	246441	ANSELMO DA SILVA CHALMES	13,95
30	49	248749	VANDERLEIA BENDO	13,95
31	50	235158	MARIA ALBERTINA GUOLLO CITTADIN	13,85
32	51	246009	IDA SILVEIRA CASAGRANDE	13,80
33	52	245459	MARIA APARECIDA DA SILVA GHISI	13,75
34	53	235225	ANTONIO DANIEL DOS PASSOS	13,75
35	54	242101	CLEBER PADOIN	13,75
36	55	245292	FLAVIO FELISBERTO	13,65
37	56	243233	STEFANIA CIZEWSKI DUCIONI	13,60
38	57	234470	VANIA CLARA ANACLETO	13,55
39	58	242126	ROSALI GIESE	13,50
40	59	239942	FABIOLA SPADER	13,35
41	60	239478	ELIANA SALVADOR	13,35
42	61	232385	LUCIANA WESTRUP	13,30
43	62	239496	EDENILSON JOSE PRUDENCIO	13,25
44	63	231936	CAMILLY ALANO FIGUEIREDO	13,25
45	64	248732	FABIANA DIAS SILVEIRA	13,20
46	65	245442	FABIO BITTENCOURT SILVEIRA	13,05
47	66	246078	DEISE FELICIO SOMBRIO	12,90
48	67	239460	MARIA APARECIDA DEMETRIO PEREGO	12,80
49	68	248239	GEORGEA OSELLAME	12,80
50	69	233781	ANTONIO RODRIGUES	12,75
51	70	239878	CARLOS ROBERTO FELTRIN	12,55
52	71	233935	PAULO ROBERTO SABINO JOAQUIM	12,55
53	72	248546	KATIANE LIBERATO SPADEL	12,55
54	73	244905	ROGERIO OGIONI MARTINS	12,55
55	74	233658	MARIA ALITEIA DOS SANTOS	12,50
56	75	239484	JAQUELINE BESSA	12,30
57	76	246064	SAIONARA APARECIDA ZOMER HENRIQUE	12,30
58	77	249234	MARLI ALMERINDO MARTINS	12,25
59	78	245448	PEDRINHO DOS PASSOS MACHADO	12,20
60	79	246010	JOAO BATISTA DE ALMEIDA	12,20
61	80	245286	GILBERTO TIBINCOSKI	12,20
62	81	231931	ROSIANA SOUZA JORGE DE FLESSES	11,95
63	82	236367	SANDRA JORGE	11,95
64	83	246433	SABRINA LUMMERTZ COLARES	11,95
65	84	248528	MARIA DAMIANI MARTINS BEZ BATTI	11,75
66	85	246020	FABIO MARTINS BARBOSA	11,60
67	86	239046	VIVIAN DA ROSA NUERNBERG	11,60
68	87	239340	GRASIELA SEBASTIAO SILVEIRA	11,50
69	88	245431	CLAUDIA REGINA DA ROSA	11,45
70	89	239425	JANAINA SCAINI DUTRA	11,45
71	90	246080	JANETE MIRIAN ULIANO PIROLLA	11,45
72	91	239493	MARIA DA GLORIA DOS SANTOS	11,30
73	92	246045	ANA PAULA A. BERTI	11,30
74	93	245452	LUIZ PAULO DE BITHENCOURT	11,20
75	94	242130	JERSON DA SILVA MOTA	11,00
76	95	235655	ALTINO HENRIQUE FERRO	11,00
77	96	235650	SOLANGE LIMA SILVA DA ROSA	11,00
78	97	239420	MARCOS VICENTE	10,85
79	98	230360	MARLENE LARROYD WARMLING	10,65
80	99	230428	EVERTON DE OLIVEIRA PEREIRA	10,55
81	100	245432	CARLOS EDUARDO SALDANHA DOS SANTOS	10,50
82	101	231935	ANDERSON BIALESKI	10,50
83	102	239454	LUIZ CARLOS DA ROSA	10,50
84	103	236930	SHEILLA DE BRIDA	10,45
85	104	245472	RUBNARA DA ROSA VICENCIA	10,35
86	105	246466	LUCIANO ZANELATTO	10,30
87	106	239839	PATRICIA CARDOSO DOS SANTOS	10,25
88	107	246089	SANDRO RENATO DE ARAUJO	10,00
89	108	239043	MARIA SANTINA ADRIANO	10,00
90	109	245404	EDUARDO CRISTIANO DE MATOS MORINI	9,95
91	110	235232	SANDRA FERNANDES HENRIQUE	9,95
92	111	246465	LIANE ZANELLA BORDIGNON	9,35
93	112	245470	RONALDO MANFREDINI	9,25
94	113	245284	ANTONIO LUIZ LALAU	9,00
95	114	246065	EUGENIO FIEIRA JUNIOR	8,75
96	115	239050	VOLNEI BITENCOURT	8,55
97	116	245443	JOSE MANOEL JOAQUIM	8,50
98	117	246459	ROSILAINE BENTA NUNES	8,00

AREA : 319 - INGLES

1	11	242121	JUSIANA VITALI	18,25
2	64	249644	SILVIO CESAR DOMINGOS	13,95
3	68	249641	MORGANA AMBROSO	13,75
4	69	246448	JUCELIA GASTALDON MELLER	13,75
5	80	235164	MARIA DE FATIMA PORTO LUIZ	13,35
6	84	245441	ALMERINDA TEREZA BIANCA BEZ BATTI DIAS	13,00
7	90	236924	IOLANDA BORCATE	12,55
8	92	248234	JOSILANE DA CRUZ CERON	12,50
9	93	243018	ELISANGELA DANIELSKI	12,45
10	94	239446	ANDREA VICENTE CARDOSO DE SOUZA	12,40
11	108	246453	JORGEMAR TRIXEIRA	10,25
12	109	246071	CARLA ROSANGELA COSTA	9,75

AREA : 320 - ESPANHOL

1	3	239424	TEREZINHA DA SILVA	14,15
2	4	248745	IRACI ANTONIO DA SILVA	13,00
3	5	234418	GRACELINE PESCADOR SAVI	12,35
4	6	248344	SUSANA DOS SANTOS PRESTES	8,50

AREA : 437 - SOCIOLOGIA

1	5	239403	ELIANA CARDOSO BORGES DA CUNHA	15,95
2	14	243406	MARIA ALICE JULIO BATISTA	12,25
3	16	246414	MARIA JOSE DE JESUS DOS SANTOS	12,00
4	20	233923	MARIA ISABEL DA SILVA JORGE	9,25

AREA : 475 - FISICA

1	13	239437	FRANCINE BURIGO TACIANO	13,25
2	26	248744	LUCIANA FRAGA MACHADO	11,00
3	29	243027	EDUARDO DA SILVEIRA SILVANO	10,25
4	30	243233	LUIZ GONZAGA DA SILVA	9,50

AREA : 513 - QUIMICA

1	22	248744	LUCIANA FRAGA MACHADO	11,25
2	23	243027	EDUARDO DA SILVEIRA SILVANO	10,75

CARGO : PROFESSOR
CRE : 03 - CRICIUMA
AREA : 536 - FILOSOFIA

NR.ORDEM	CLASSIF.	INSCR.	NOME	MEDIA
1	13	239495	FABIULA PERARO	11,75
2	14	233923	MARIA ISABEL DA SILVA JORGE	9,00

AREA : 611 - EDUCACAO RELIGIOSA

1	9	245284	ANTONIO LUIZ LALAU	8,50

AREA : 612 - CIENCIAS

1	26	239498	MIRIAM SARA BAUER DA SILVEIRA	15,25
2	28	239812	ELIZ GEANE SORATTO	14,95
3	34	245454	MARGARETH FLORENTINO	14,45
4	35	239412	MILEIDE PIROLA	14,45
5	43	306908	JUCELIA JEREMIAS FORTUNATO	14,10
6	45	236928	SUZANA CONCEICAO DARELA SOUZA	13,95
7	51	244909	ANTONIO SERGIO VIEIRA	13,70
8	52	246011	IZABELA TIBURCIO FABRE	13,40
9	53	230356	CLAIRE DIAS	13,30
10	54	230423	JOCEMERI BATISTA SEBASTIAO	13,25
11	55	231923	JUCELIA MASIRRO DE OLIVEIRA	13,25
12	57	246449	ZULMA DA ROSA MELLER	12,95
13	60	239483	LUIZA PERUCH HILARIO	12,80
14	61	235161	CLAUDIANE SCHEPER	12,75
15	62	239475	SONIR LOURENCO	12,60
16	63	233937	CLEUSA MARIA STEINER DE MEDEIROS	12,55
17	68	246013	ROSANE FELICIANO MACCARINI	12,40
18	70	236370	MARIA OLIMPIA DE AMORIM DOS SANTOS	12,20
19	71	246061	JULIANA GUEDIN	12,10
20	72	246077	ANA MARIA MARCOS	12,00
21	75	246038	RUBIA SINARA CASAGRANDE	12,00
22	76	230429	SIRLEI COLOMBO	11,85
23	78	239416	EDENEIDE SACHET	11,75
24	80	233658	MARIA ALITEIA DOS SANTOS	11,75
25	81	239041	VIVIANE ACCORDI MACHADO	11,65
26	82	246025	MARIA DAS DORES ROMAGNA	11,50
27	83	246056	EDNA CARDOSO DA LUZ	11,50
28	84	233646	ANELIZE HUBNER DA SILVA	11,35
29	85	233794	MARIA ALBERTINA GUIZZO	11,35
30	86	239802	MARIA HELENA MACHADO	11,25
31	87	231945	ADRIANA RODRIGUES CORREA BITENCOURT	11,25
32	89	244908	JOSE CARLOS DE BITENCOURT	11,00
33	90	239404	CLAITON ULIANO	11,00
34	91	233928	FRANCIELE LOCKS	10,85
35	92	242119	SIRLEY REGINA STEINER	10,55
36	93	234465	TANIA REGINA DA SILVA VITCHE DA SOLER	10,35
37	95	239471	ODO DALTOE	10,00
38	96	245449	IZABELA NASPOLINI MARQUES DOS SANTOS	10,00
39	97	249634	GRASIELA MARTINELLO	10,00
40	98	239863	KAREN MARIANA BERNARDINO	10,00
41	99	239431	VALDEMAR BIFF	9,75
42	100	243224	AMABELE TAVARES BONADEU	9,75
43	101	300231	SIRLEY NESI DESTRO	9,50
44	102	230424	ANDREIA UGIONI COLOMBO RODOVANSKI	9,00

45	103	243638	MARIA SALETE DAL MOLIN	8,95
46	104	248527	MARILENE CANONICA	8,75
47	105	239410	ROGERIO ROSSO	6,95
48	106	239470	HELMUT DAL TOE	6,75

CARGO : PROFESSOR
CRE : 03 - CRICIUMA
AREA : 628 - ARTES

NR.ORDEM	CLASSIF.	INSCR.	NOME	MEDIA
1	35	235152	ROSIMERI SILVEIRA NANDI	12,20
2	48	239489	FABIANA VIEIRA	9,25
3	49	231941	JOAO CARLOS MILIOLI	9,20

CARGO : PROFESSOR
CRE : 04 - BLUMENAU
AREA : 001 - 1. A 4. SERIE DO ENSINO FUNDAMENTAL

NR.ORDEM	CLASSIF.	INSCR.	NOME	MEDIA
1	5	244454	SHIRLEY SOUZA	19,45
2	13	249595	GENI MARIA FLORIANI	18,45
3	18	245268	SILVANA GOES DA COSTA	18,20
4	35	249483	JOSIANE SCHWABE	17,55
5	37	301396	CINTIA ARNOLD HENKELS	17,45
6	50	248151	ORENTINA RITA BARTH DE ANDRADE	16,95
7	51	233374	NEIVA MARIA DALLABRIDA	16,95
8	54	249478	CHARLENE VOLLES	16,90
9	55	239395	NEIDE MARIA FELIPPI TESKE	16,85
10	56	248126	IZAURA ALVES MATIOLA	16,80
11	57	249594	AMELIA RODRIGUES	16,80
12	58	249484	SILVETE BERTOLDI	16,80
13	59	239226	ANTONIO IVAN BUENO	16,80
14	60	245264	LEILIANE REGINA BOJO	16,75
15	61	240512	SOLANGE ROSA	16,70
16	62	232077	MARLENE RADUNZ	16,70
17	63	244432	ELISABETE DA SILVA	16,70
18	65	232971	SANDRA VIGNOLA DICKMANN	16,60
19	67	247891	CYNTIA ARRUDA VIEIRA WERLICH	16,55
20	69	249131	CLAUDIA REGINA VASSELAI	16,50
21	71	249599	DENISE BUTZKE	16,45
22	72	233408	TAIS FERNANDES LIMA	16,45
23	74	232373	CLAUDIA MARIA PRADE JANSEN	16,35
24	75	240541	VANDA CARDOSO BOBELLO	16,35
25	76	230414	ALESSANDRA LESSA	16,30
26	78	302370	MARIA REGINA WERNER BAADE	16,25
27	79	233549	TANIA MARA KRAMBECK	16,20
28	82	248099	INES MARIA MENESTRINA DEMARCHI	16,05
29	84	302093	IARA NEUMANN	16,00
30	86	248092	VANIA REGINA LENZI ZOBOLI	15,95
31	90	233831	SIMONE MAAS	15,90
32	91	244464	LUCIANE ISABEL NAFFIEN	15,85
33	92	239276	NEVANIR CORREIA MALHEIROS	15,80
34	95	232666	SIMONE CATAFESTA	15,75
35	97	239503	SOLEIDE BATISTA GOMES	15,75
36	98	244431	FABIANA LEWIN VILBERT	15,75
37	100	248707	DORIANE APARECIDA SUDOSKI VERCKA	15,75
38	102	245272	LUCIANE DANIELE PACKER	15,70
39	103	232047	MARIA DO CARMO DE ALMEIDA CZAPLINSKY	15,70
40	104	236811	MAGDA TANIA MARTINS DA SILVA	15,65
41	105	239229	DEVAIR MARIA DOS SANTOS ZIMMER	15,60
42	106	239258	DIORESIA MAYER BELO	15,50
43	107	235625	CARLA VIEIRA INACIO	15,50
44	108	249498	MARLENE MARGOT ZIEGLER	15,50
45	110	236806	ANGELA MARIA BERTOLDI	15,50
46	112	233547	SHARLY MENESTRINA POLTRONIERI	15,40
47	113	232978	ROSILENE CONSTANTINO LANA	15,40
48	114	232972	DINAMARA SCHULTE	15,35
49	115	305764	JOSIANE TANCON	15,35
50	116	248137	LUCELIA BARTH DIAS	15,30
51	118	239223	MEIKE ITTNER PAUL	15,30
52	119	240513	GILMARA DAICAMPI SCHMITZ	15,25
53	120	232063	JUSSARA MARIA MACANEIRO	15,25
54	122	232099	KATIA HOLTRUP	15,20
55	123	302698	ROSANE FERREIRA DA SILVA	15,20
56	124	248122	VIVIANA MARIA KRETZER DA VEIGA	15,20
57	125	244452	CLAUDETE SOARES	15,15
58	126	244465	MARIA DE LURDES BECKER	15,05
59	127	230550	MARLUCY DAS GRACAS DOS SANTOS	15,05
60	128	233850	HEMELICE MACHADO PELLIS	15,00
61	129	233550	ARLETE BARP	15,00
62	131	232066	LORETE MARGARIDA BERNARDES DE SOUZA	15,00
63	132	303987	ANA ALICE ROSSDEUTSCHER ZANCAN	15,00
64	133	249454	ANDREZA BOLL	14,90
65	134	245275	FRANCINI KATYUCIA ESPINDULA	14,85
66	135	239259	ROSANNA ROSS ESPEZIM DA S SANCEVERINO	14,80
67	136	239246	MARCIA REGINA MARTINI	14,80
68	137	238964	MARGARETH SCHULZE	14,75
69	138	230504	ROSIMEIRE JACINTO SCHULZ	14,75
70	139	303877	YARA REGINA HEIMANN	14,75
71	141	302794	FABRICIA RUSSI	14,75
72	142	236805	FERNANDA PEREIRA	14,70
73	143	239222	GRRICE SENEM	14,70
74	145	239261	SCHEILLA CRISTINA DOS SANTOS	14,65
75	146	230611	SOLANGE SUELI MOSER	14,60
76	147	239399	ALESSANDRA PETERS	14,60
77	148	245269	DEBORA CARLINI	14,55
78	149	239217	MARILENA NETTO	14,50
79	150	232537	MARGOT EBLE	14,50
80	151	248094	ISABEL MARIA BEBER	14,50
81	152	230273	ELZIRA ROSELI LENFERS VALGAS	14,45
82	154	232061	ARIANE CIPRIANO LEITE	14,40
83	155	231540	CLAUCIAGLIVIAN ERBS DA COSTA	14,35
84	156	232045	ANDREIA FERREIRA	14,35
85	157	240532	JANE SOARES JANSEN	14,30
86	158	237506	SIMONE CHIMIELLI BERTHOLDI	14,25
87	159	230609	PATRICIA BARTHEL BECHTOLD	14,25
88	161	239264	MARISE DA SILVA	14,10
89	163	249470	LORENCI VIEIRO	14,10
90	164	248143	TATIANE DOS SANTOS	14,00
91	165	249472	MARIZA BEATRIZ DE SOUZA NASCIMENTO	14,00
92	166	244446	HELOIZA NEITZKE SCHMITT	13,95
93	167	245516	PATRICIA CHANEIKO	13,95
94	168	239244	SIMARA CARLA RAMPELOTTI	13,95
95	169	232353	LEEIDE GIOVANA MULLER ALVISI	13,85
96	170	249475	MAGRIT DECKER STRENSK	13,80
97	171	240523	VIVIANE RAFAELA DE SOUZA	13,80
98	172	232084	ANA KARLA RADTKE	13,75
99	173	239658	SILMARA DOS SANTOS DA CUNHA	13,75
100	174	242591	MARIVANE COSTA	13,70
101	175	232058	KAREN DA SILVA LOBO PEREIRA	13,60
102	176	239256	MARELI BOOZ MUELLER	13,60
103	177	239308	OSSEIA PEGGAU HENNICH	13,55
104	178	239397	ROSELI MARIA ALVISE BONA	13,55
105	179	239336	JUSSARA MAZZI	13,50
106	181	239269	SILVIA HELENA ROCHA DE OLIVEIRA	13,50
107	182	244435	SUSANA ELLEN BEIMS ROSKOWSKI	13,45
108	183	239210	MARIELE GRAMKOW	13,40
109	184	300615	ADRIANE CAMPREGHER	13,35
110	185	239232	MARCIA CISZ FROEHLICH	13,30
111	186	232076	MARIA JOSE DA SILVA BRANDL	13,30
112	187	239212	ADRIA HERMES	13,30
113	188	230618	MICHELE BARBARA ROPELATO	13,25
114	189	240550	ANA PAULA HORDINA	13,25
115	190	232040	ANDREA REGINA CUNHA STRUCK	13,20
116	191	240511	MARIA GORETE MARCOS DESCHAMPS	13,20
117	192	239652	MARINEIA DA ROSA DE SOUZA	13,20
118	193	249448	HELENA WEBER	13,15
119	194	232067	MARIA DA CONCEICAO MELO MAGALHAES	13,10
120	195	241968	SHIRLEY TOMIO	13,00
121	196	306771	PRISCILLA RAFAELLA DA SILVA TREIS	13,00
122	197	244442	IRACI BORGES SCHMIDT	12,95
123	198	245252	JOICE DOS SANTOS	12,85
124	199	248140	SILVANA DA COSTA ANDRADE	12,80
125	200	241943	JOANITA CANDIDO DA SILVA	12,75
126	202	239272	SOLANGE TEREZINHA ENINGER MOSCONI	12,75
127	203	241969	JANIA TEREZINHA DE SOUZA	12,75
128	204	232088	VIVIANE AVILA FERRARI	12,65
129	205	249445	CLAUDETE MAIOLI GELIN	12,60
130	206	242598	MARLENE PECCINI BEE	12,55
131	207	239266	ELAINE VALMORBIDA	12,50
132	208	239680	DANIELA SCHMITZ MARTINS	12,50
133	209	249429	WANDERCLEIA SILVA	12,50
134	210	239221	ZENITA ELIAS	12,50
135	211	244444	CIRLENE DA SILVA AMADO	12,50
136	212	244463	FABIANA SCHMITT	12,50
137	213	247837	CELIA SOUZA TELES	12,45
138	214	248138	ARICLEA CRISTINA KLITZKE	12,35
139	215	248148	GONTRAN VOGEL	12,30
140	216	240529	ELENICE MARIA WUNDERVALD BRUSAMARELLO	12,25
141	217	245274	JAQUELINE DE SOUZA MATTA ADAO	12,25
142	218	239305	MARCIA APARECIDA TEIXEIRA FARIA DA SILVA	12,25
143	219	248093	LUZIANE BENDOTTI	12,25
144	220	245262	GRACIELLE GUMZ	12,20
145	221	239675	ELIANE RAISER	12,00
146	223	244423	DEBORA GOMES SENS	11,85
147	225	244447	JEANINE PINHEIRO	11,75
148	226	239676	MINEIA RAITZ	11,75
149	227	232050	MARIA ANTONIETA KAFKA LORENZI	11,60
150	228	239254	CLEIA LUCIANE KREUSCH	11,50
151	229	236814	CATIA DA CUNHA	11,50
152	230	244544	MARIA ELENA FAGGIANI TOMIO	11,25
153	231	239674	IRENI ALVES SCHAPPO	11,05
154	232	242796	INGELORE CTTO	11,00
155	233	239249	LUCILENE DUARTE DE SOUZA	11,00
156	234	232375	NADIR MARIA CAMPREGHER VENTURI	10,25
157	235	232010	CLAUDIA TOLEDO	10,25
158	236	239251	FREYA DOLORES ARNDT	10,20
159	238	238962	PATRICIA MORSCH	9,75
160	239	237951	KARI ANGELA RODRIGUES PARISE	9,75
161	240	233323	LUCIA DA LUZ CAMPAGNUCCI FERNANDES	9,70
162	241	306685	TANIRA GESSER MULLER	9,25
163	242	239277	APARECIDA DE LURDES SANTESSO BATISTA	8,00

AREA : 202 - PORTUGUES

1	3	249132	MARIA ODETE RODA	19,55
2	5	245273	ROSANE SIMON	19,15
3	16	300334	RITA DE CASSIA DA SILVEIRA CORDEIRO	18,05
4	25	234959	GLINDIA VICTOR	17,70
5	26	239678	MIRIAN ROSI CARDOSO	17,55
6	35	239260	LUCIANA MAUL ROCZANSKI	17,20
7	38	300335	ANA PAULA KUCZMYNDA DA SILVEIRA	16,75
8	58	249134	PATRICIA MARIA MATEDI	15,60

CARGO : PROFESSOR
CRE : 04 - BLUMENAU
AREA : 202 - PORTUGUES

NR.ORDEM	CLASSIF.	INSCR.	NOME	MEDIA
9	64	249596	MAURISTELA AP ODORIZZI KOSSMANN	15,40
10	70	240539	ROBERTO RAUTENBERG	15,25
11	71	249405	NEUSA TEREZINHA DE SOUZA	15,25
12	87	232008	IVANILDE DA SILVA	14,75
13	99	230299	INEZ MERY VALCANAIA GABOTTI	14,40
14	101	249593	JERUSA BORGES DE OLIVEIRA LORENZI	14,35
15	107	245516	PATRICIA CHANEIKO	14,25
16	110	244480	ANDREIA RONCAGLIO	14,15
17	112	244439	NEUZA GORETE STANGELIN	14,00
18	122	239235	GIOVANA GROH	13,55
19	127	241984	MARIA CORREA MARCIANO	13,35
20	130	249407	ELISA MARQUETI	13,20
21	131	240502	ELISABETH PENZLIEN TAFNER	13,15
22	134	240579	AIDA FABRO MENDES	13,00
23	136	239269	SILVIA HELENA ROCHA DE OLIVEIRA	13,00
24	137	244467	ANGELA PATRICIA FELER	13,00
25	141	304343	KELLY KRISTTINE DE SOUZA	12,90
26	142	232083	NILTON DE ALMEIDA	12,85
27	149	239663	ELIANE MARIA JUENGE	12,50
28	159	300078	SUSANA SCHLUP	12,00
29	165	249438	KATHLEN GISELE BARTOSEWIZ	11,75
30	167	230673	LEA ARIANE SCHUHART	11,55
31	168	244450	ZILDA MONTEIRO	11,50
32	169	240516	ALEXANDRA ZILS	11,45
33	171	232969	MORGANA RIBEIRO DEOLA	11,15
34	173	244420	CLICEU LAIBIDA	11,00
35	175	239679	PATRICIA KRICINSKI	10,95
36	177	248128	ARIO RAUH	10,60
37	178	232668	VANESSA ADRIANO REITER	10,40
38	181	237951	KARI ANGELA RODRIGUES PARISE	9,75
39	182	233849	LUCIANE CRISTINA FRANCISCO	9,25

AREA : 214 - EDUCACAO ESPECIAL - DA/DV/DM

1	2	248707	DORIANE APARECIDA SUDOSKI VERCKA	18,00
2	4	248151	ORENTINA RITA BARTH DE ANDRADE	15,95
3	5	245268	SILVANA GOES DA COSTA	15,95
4	6	249498	MARLENE MARGOT ZIEGLER	15,75
5	7	302093	IARA NEUMANN	15,50
6	8	240513	GILMARA DAICAMPI SCHMITZ	15,00
7	11	239223	MEIKE ITTNER PAUL	14,55
8	12	233550	ARLETE BARP	14,45
9	13	244431	FABIANA LEWIN VILBERT	14,25
10	14	302794	FABRICIA RUSSI	13,75
11	15	236806	ANGELA MARIA BERTOLDI	13,50
12	16	239399	ALESSANDRA PETERS	13,10
13	18	239388	OSSEIA PEGGAU HENNICH	12,80
14	20	239266	ELAINE VALMORBIDA	12,50
15	22	239393	ROSENILDA ROEDER	11,00
16	23	237067	CARMELINA VOLTOLINI DE SOUZA	11,00
17	25	232088	VIVIANE AVILA FERRARI	9,50

AREA : 255 - BIOLOGIA

1	14	234199	PATRICIA SIBILA ARAUJO	15,95
2	18	244421	GISELE VILLLA PEREIRA	15,55
3	38	249409	SANDRA SASSE	13,00

CARGO : PROFESSOR
CRE : 04 - BLUMENAU
AREA : 301 - MATEMATICA

NR.ORDEM	CLASSIF.	INSCR.	NOME	MEDIA
1	11	244479	JOAO CARLOS BEZERRA	17,90
2	12	232975	MAIKE CRISTINE ORTMANN	17,90
3	59	240515	MARLENE LOURDES WELTER JANNING.	12,95
4	66	248100	BETHINA DOTH	11,80
5	72	232062	TEREZINHA MARIA CORTE REAL	11,25

AREA : 302 - GEOGRAFIA

1	17	300553	GISELE PERON PICCININI	15,60
2	26	245277	REJANE LAUTH DE PIN BERKA	14,10
3	27	236815	OSMIR RAIZER JUNIOR	13,85
4	34	239397	ROSELI MARIA ALVISE BONA	12,80
5	40	230273	ELZIRA ROSELI LENFERS VALGAS	12,20
6	42	232096	URDA ALICE KLUEGER	11,50
7	46	249429	WANDERCLEIA SILVA	9,00
8	49	245263	AMANDA NOEMIA TANIA THEILACKER	7,50

AREA : 304 - HISTORIA

1	22	300553	GISELE PERON PICCININI	16,10
2	37	232096	URDA ALICE KLUEGER	15,00
3	50	230602	REGINA DE SOUZA LEAL	13,95
4	55	245277	REJANE LAUTH DE PIN BERKA	13,35
5	62	249467	GILBERTO RODRIGO GOEDERT	12,75

AREA : 307 - EDUCACAO FISICA

1	9	249433	CRISTIANE LITZ	17,45
2	20	248145	CEZAR GIOVANI MICHELS	16,40
3	21	306231	EDSON ROGERIO LEITE	16,35
4	23	237067	CARMELINA VOLTOLINI DE SOUZA	16,15
5	29	230620	SERGIO LUIS CORREA CARNEIRO	15,85
6	53	231473	EDUARDO AFONSO SOUSA BELING	14,65
7	54	241944	INES CRISTIANE SIMAO	14,60
8	59	232091	IRENE APARECIDA COSTA GONCALVES DOMINGOS	14,25
9	64	230420	JOAO CARLOS MAIA	14,10
10	67	240517	KARINA BEATRIZ SLOMP	14,00
11	69	239520	ANGELA MERINI	13,90
12	70	248124	ADELOR TOMELIN	13,75
13	71	239239	PRISCILA RIBEIRO LOURENCO	13,50
14	72	230239	ALMIR JOSE MARTINA	13,45
15	73	240557	MARA REGINA NEVES	13,45
16	74	239278	SILVANA NAIR KREITLOW	13,45
17	75	239257	CHARLES ROBERTO PETRY	13,35
18	76	240562	RICARDO DE MATOS PEREIRA	13,30
19	78	244485	SANDRA REGINA IVANOR	13,25
20	79	248154	MAGALY ITTNER	13,25
21	80	244543	FABIANO POFFO	13,00
22	81	240563	MADALENA ROSA VICENTINI	12,75
23	82	249459	ANTONIO MARCOS MOREIRA PAZ	12,75
24	83	232010	CLAUDIA TOLEDO	12,75
25	84	244430	EDMUNDO VICENTE FIALEK JUNIOR	12,75
26	85	303328	PATRICIA BARBIERI	12,65
27	86	244441	MARIA APARECIDA PIZZOLATTI CANTERMI	12,60
28	88	235532	RODRIGO DA SILVA LARANGEIRA	12,50
29	89	230277	JOSMAR FRANCISCO DOS SANTOS	12,40
30	90	239300	MAURITI MARCOS CARDOSO JUNIOR	12,25
31	93	239240	CARLA LETICIA GROSCH MABA	12,00

CARGO : PROFESSOR
CRE : 04 - BLUMENAU
AREA : 307 - EDUCACAO FISICA

NR.ORDEM	CLASSIF.	INSCR.	NOME	MEDIA
32	94	230257	SIMONE BASTOS DE SOUZA	11,85
33	95	239668	CLAUDIA ARACI DALSENTER	11,75
34	96	244440	CLEIDIANE MENEGHELLI	11,55
35	97	234111	NATALINO DOOSE	11,30
36	98	249403	PATRICIA MACHIAVELLI	10,35
37	99	240570	EDUARDO MIGUEL BAZANELLA SPOHR	10,25
38	100	245256	LUIZ OLANDO SESTREN	10,00
39	101	245260	VICTOR DE MEIRELLES	10,00
40	102	249402	LUCIANO ANTONIO VANZUITEN	7,80

AREA : 319 - INGLES

NR.ORDEM	CLASSIF.	INSCR.	NOME	MEDIA
1	7	239260	LUCIANA MAUL ROCZANSKI	17,65
2	12	300335	ANA PAULA KUCZMYNDA DA SILVEIRA	16,75
3	15	236161	ALINE BURGER	16,20
4	34	240502	ELISABETH PENZLIEN TAFNER	14,40
5	38	300334	RITA DE CASSIA DA SILVEIRA CORDEIRO	14,25
6	49	302089	CRISTIANE REGINA GADER	13,50
7	54	239305	MARCIA APARECIDA TEIXEIRA FARIA DA SILVA	13,00
8	70	244450	ZILDA MONTEIRO	11,25
9	71	240516	ALEXANDRA ZILS	11,25
10	72	249438	KATHLEN GISELE BARTOSEWIZ	11,25

AREA : 320 - ESPANHOL

NR.ORDEM	CLASSIF.	INSCR.	NOME	MEDIA
1	2	234959	GLINDIA VICTOR	19,20
2	11	249134	PATRICIA MARIA MATEDI	16,10
3	15	249405	NEUSA TEREZINHA DE SOUZA	15,50
4	20	230620	SERGIO LUIS CORREA CARNEIRO	14,50
5	22	244467	ANGELA PATRICIA FELER	13,50
6	27	232969	MORGANA RIBEIRO DSOLA	12,20
7	28	230673	LEA ARIANE SCHUBART	11,80
8	29	232668	VANESSA ADRIANO REITER	11,70
9	30	236818	VALERIA TERESINHA SCHMITT DA CRUZ	11,45
10	31	233849	LUCIANE CRISTINA FRANCISCO	10,75

AREA : 323 - ALEMAO

NR.ORDEM	CLASSIF.	INSCR.	NOME	MEDIA
1	6	249407	ELISA MARQUETI	15,25
2	9	303210	DORACI JENICKEN RESNER	11,75

AREA : 437 - SOCIOLOGIA

NR.ORDEM	CLASSIF.	INSCR.	NOME	MEDIA
1	12	244422	NILCE RIBEIRO DOS SANTOS	14,75
2	15	232007	EVERALDO DA SILVA	14,50
3	20	247003	MARIA SALETE ERBS DIAS	13,25
4	21	239694	SONIA REGINA LUCIANI	13,00
5	23	249475	MAGRIT DECKER STRENSK	12,05
6	25	230676	LUCILENE OTT	10,45
7	26	239272	SOLANGE TEREZINHA ENINGER MOSCONI	10,25

AREA : 475 - FISICA

NR.ORDEM	CLASSIF.	INSCR.	NOME	MEDIA
1	6	244479	JOAO CARLOS BEZERRA	15,90
2	16	240515	MARLENE LOURDES WELTER JANNING	13,10
3	17	230301	PATRICIA BIANCHINI CARVALHO	12,00

CARGO : PROFESSOR
CRE : 04 - BLUMENAU
AREA : 513 - QUIMICA

NR.ORDEM	CLASSIF.	INSCR.	NOME	MEDIA
1	11	230301	PATRICIA BIANCHINI CARVALHO	14,30

AREA : 536 - FILOSOFIA

NR.ORDEM	CLASSIF.	INSCR.	NOME	MEDIA
1	11	239661	CARLOS DANIEL BUCHWEITZ	15,05
2	14	244422	NILCE RIBEIRO DOS SANTOS	13,75
3	16	302091	ANDRE DE SOUZA PINTO	13,25
4	22	247003	MARIA SALETE ERBS DIAS	12,25
5	21	230676	LUCILENE OTT	9,95
6	22	242796	INGELORE OTTO	9,75
7	23	239664	CLOVIS MACIEL KRUGER	9,75

AREA : 611 - EDUCACAO RELIGIOSA

NR.ORDEM	CLASSIF.	INSCR.	NOME	MEDIA
1	15	239324	IZABEL CRISTINA DE MOURA DORN	13,50
2	17	240543	RAQUEL WISINTAINER SOARES	12,35
3	18	239664	CLOVIS MACIEL KRUGER	11,00

AREA : 612 - CIENCIAS

NR.ORDEM	CLASSIF.	INSCR.	NOME	MEDIA
1	14	234199	PATRICIA SIBILA ARAUJO	16,20
2	32	244421	GISELE VILELA PEREIRA	13,80
3	47	249409	SANDRA SASSE	12,50
4	53	306730	ANILTON RODRIGUES	11,75
5	69	239393	ROSENILDA BORDER	9,75

SECRETARIA DE ESTADO DA EDUCACAO E INOVACAO
CONCURSO INGRESSO - 003/2001 - 5A. CHAMADA

CARGO : PROFESSOR
CRE : 05 - JOINVILLE
AREA : 001 - 1. A 4. SERIE DO ENSINO FUNDAMENTAL

NR.ORDEM	CLASSIF.	INSCR.	NOME	MEDIA
1	11	231665	REGINALDO RODRIGUES DA SILVA	18,25
2	13	249113	MIRELA GUSATO	18,25
3	14	249213	MARCOS VENICIOS MOREIRA	18,05
4	16	242841	ELENICE BERNARDO BOTEGA	17,95
5	22	233473	ERI CRISTINA DOS ANJOS	17,35
6	26	249325	DANIELA DOS ERIS	17,15
7	27	247245	THERESA MARIA LAUB POZZI	17,10
8	30	231973	ELENIR HAEFLIGER	16,90
9	31	306896	LETICIA DA SILVA BRITTO	16,90
10	38	247198	GLAUCIA DA SILVA FURLAN	16,50
11	43	234045	ANDREA CIDRAL	16,30
12	46	304318	LEILA DIPPE	16,20
13	55	300281	ELISABETE RAUBER DA SILVA	15,80
14	56	234609	SILVANA DUTRA	15,75
15	59	234034	ROSELES DOS SANTOS	15,70
16	63	233391	ROSINAR PEREIRA BONFIM	15,50
17	69	301469	ANA CLAUDIA DE OLIVEIRA	15,45
18	72	302270	MARIA JOSE GOULART	15,35
19	73	242822	NEUSA DENISE MARQUES	15,35
20	74	302653	EDSON LUIZ MARQUES	15,30
21	75	242862	MARCELO FERREIRA LOPES	15,30
22	76	246917	JAISON JOHN WERNER	15,30
23	78	245398	CECILIA APARECIDA SILVEIRA VICENTE	15,25
24	79	242858	JANETE CARMEN VIGNOLA	15,25
25	80	246997	MARIA CAROLINA PATESCH	15,25
26	81	239763	GISELLE FATIMA VIANA	15,25
27	82	236332	MARILZA DE BRAGA CASTRO	15,20
28	83	236003	MARCIA NAGEL CRISTOFOLINI	15,20
29	84	233180	MARI LUCI EITZMANN	15,10
30	85	231971	GRASIELA DE SOUZA	15,05
31	86	234015	SOLANGE VOLPATO DE SOUZA	15,05
32	87	231676	NILCELENE DE OLIVEIRA PRUST	15,00
33	89	247184	ANDREIA CRISTINE DE SOUZA	15,00
34	91	232776	JURENA GUELLES DA SILVA	14,90
35	92	247214	MIRIAN DA SILVA	14,90
36	93	231990	ALVANETE ENSCHING	14,90
37	94	231668	MARIA DONIZETI MARTINS GASCHO	14,90
38	95	231988	MARINES SILVEIRA	14,85
39	96	234065	MARIA APARECIDA SILVEIRA GREGORIO	14,80
40	97	234040	NATALIA HELKO MEYER	14,80
41	98	242882	RIVELINO SELL	14,75
42	99	246996	JULIANA LIMA MORAES	14,75
43	100	247209	LUCELIA SCHMOELLER	14,75
44	101	231680	ANELICIA ALVES AGOSTINHO	14,70
45	102	247172	EVA MARIA DUARTE SILVEIRA MARTINS	14,70
46	103	304938	SANDRA MARLENE JAHN	14,60
47	104	306707	ANA LUCIA BLATTER PINHO FIGUEIREDO	14,50
48	105	242826	CARLOS AUGUSTO MALESKI	14,50
49	106	237193	GIANI DEIEDRIC KOVAK	14,50
50	108	247262	FABIULA CASTEGNARO	14,50
51	109	242848	TERESINHA HELEODORO	14,40
52	110	300143	VIVIANE DE SOUZA	14,40
53	111	242838	ALESSANDRA LUIZA WEBER	14,35
54	113	232779	SIRLEY DO CARMO LEMKUHL GOEDERT	14,30
55	114	305793	AURILIA REGINA PEREIRA	14,25
56	115	234030	DOROTI SELL PEREIRA	14,25
57	116	239764	ODAIR MARGARETE MARCOS	14,25
58	117	242877	MISORE ELENA KONIYOSHI ARTIGAS	14,25
59	118	245391	MICHELE BRANCO	14,25
60	119	242893	NIRMA ELIAS MACHADO	14,20
61	120	231983	MARIA DA CONCEICAO PEREIRA ZATTAR	14,15
62	121	234050	MARIA APARECIDA FURTADO BORGES	14,10
63	122	234049	MARIA LUIZA FURTADO COELHO	14,10
64	123	234001	ZENAIDE BRAZ DA SILVA	14,10
65	124	249215	ADRIANA DA ROSA	14,10
66	125	231967	MARIA DO ROCIO WOLF DA MAIA	14,05
67	126	305765	MARIA FOLCHINI RIBEIRO	14,00
68	127	231653	ROSANE BEVILAQUA	14,00
69	128	304458	MONICA BEATRIZ PEREIRA RAMOS DE SANTANA	14,00
70	129	234042	LIDIANE DE OLIVEIRA	14,00
71	130	247236	IVONI PORN	13,95
72	131	231684	DELSA REGINA DUARTE	13,85
73	132	239174	FLAVIA DE OLIVEIRA MULLER	13,85
74	133	248785	REGINA LOURDES ARCARI	13,85
75	134	234074	BARBARA PONEIALESKI	13,80
76	135	304664	ANDREIA APARECIDA MOSER RODRIGUES	13,80
77	136	232680	IZOLETE RICARDO DA SILVA	13,80
78	137	242823	ANDREIA MARISE MARQUES	13,80
79	138	232893	LUIZA DA SILVA	13,75
80	139	302990	ROSANGELA BOOS ADRIANO	13,75
81	140	234039	VALDIVIA SALVES DE OLIVEIRA	13,75
82	141	234052	REGIANE TERESINHA DE CAMPOS	13,75
83	142	301355	ALEXANDRA APARECIDA EZEQUIEL DE PAULA	13,70
84	143	304672	CLAUDIA DANIELLI AMORIM BECKI	13,70
85	144	247237	JAMIR ADOLFO CORREA	13,60
86	145	232891	DENISE ROMANZINI DA SILVA	13,55
87	146	232780	REGINA MARIA FERREIRA	13,50
88	147	245382	ANA ROSA CASAS PEREZ	13,50
89	149	247193	ROMILDA SCHNEIDER	13,50
90	150	306772	SUSANA REINERT TIMM	13,50
91	151	300850	ILIANE STEIN	13,50
92	152	234061	VIVIANE KOERICH	13,50
93	153	233507	JOSEANE HELENA SCHULZ	13,50
94	154	247168	PATRICIA GON	13,50
95	155	249320	MARIA GORETE SENHORINHA	13,45
96	156	239184	SANDRA KORTMANN OSIK	13,35
97	157	300852	EDNA APARECIDA ANDRADE PACHECO	13,35
98	158	247208	SOLANGE TERESINHA VICK DRACZYNSKI	13,35
99	159	247178	JANES DANIELA DELFINO DE ARAUJO	13,35
100	160	303330	MARIO QUINTINO CARVALHO	13,30
101	161	304103	SANDRA CAPANEMA	13,30
102	162	303231	ANA MARIA DE OLIVEIRA	13,25
103	163	234041	IVONETE CHECHI FRONZA	13,25
104	164	247216	TATIANA MOREIRA DA CUNHA	13,25
105	165	247248	JOSIANE CRISTINE ROSA CATAFESTA	13,25
106	166	246999	TATIANA MAGAGNIN	13,25
107	167	301765	JANAINA CRISTINA SCHNEIDER	13,20
108	168	231678	JUREMA BRAGA LEMOS	13,10
109	169	231961	ANDREA BARBOZA RUFINO DA LUZ	13,10
110	170	231691	NOELI DA SILVA SOUZA	13,10
111	171	242850	EROSNILDE LENZI	13,00
112	172	304420	SALETE STNIA CASTILHO DA ROZA	13,00
113	173	231690	MARLUCE ATANASIO DAS NEVES	13,00
114	174	236070	MIRTES IRIA BORTOLUZZI	13,00
115	175	247173	LUCIANE DA SILVA DALAGNOLI WODTKE	13,00
116	176	233395	GILVANA MENSLIN OLIVEIRA	13,00
117	177	247039	ADRIANA LEDOUX BATISTA PINTO	12,95
118	178	304323	ELI DE FATIMA SCAINI MACHADO	12,85
119	179	242861	MARILU MARQUES LINHARES	12,75
120	180	230520	ESIDIA LAFFIN	12,75
121	181	247239	JANETE APARECIDA DE SOUZA INDALENCIO	12,75
122	182	247171	LISANGELA AMELIA ANTUNES	12,75
123	183	242839	ELIZABETH RAQUEL BLUME	12,75
124	184	234021	GIOVANA DA CONCEICAO RAMOS MARTINS	12,65
125	185	231652	SILVANO BORBA	12,65
126	186	303257	DIONE DA SILVA	12,60
127	187	304027	ANELISE VULCANIS	12,50
128	188	247221	CARMENDIA VIEIRA DA SILVA	12,40
129	189	302699	CECILIA TOMAZIA NAU AVILA	12,40
130	191	246994	MARIVONE SCHMOCKEL	12,25
131	192	242854	IRINEU PERONDI	12,25
132	193	301362	LUCIANE ELIZA BARAUSSE	12,25
133	194	247167	DENISE PATZSCH	12,25
134	195	233511	MICHELE CARINA DE SOUZA	12,25
135	196	234036	ELIANE CORREA CUNHA	12,00
136	197	305703	ROSEMERI SOFIA DE MELLO CLARINDO	12,00
137	198	234009	LUCIANA GADOTTI	12,00
138	199	301721	JOSIANE CRISTINA CORRENTE	12,00
139	200	302892	HILDA VITORIO	11,70
140	201	302314	SILVIA MARQUES FINKBEINER	11,50
141	202	304936	ANNE LORE SCHMIDT BERNARDO	11,15
142	203	247251	CARMEN RAIMONDI OGAVA	11,10
143	204	304388	TANIA KATIA VICENTE	11,00
144	206	210870	SORAIA APARECIDA BAYER	10,90
145	207	304890	VERONICE F.S. DE MEDEIROS CHRISTOFOLLI	10,75
146	208	242808	MARIZETH FERNANDES NUNES	10,75
147	209	239767	VERA LUCIA LEITAO DOS SANTOS	10,75
148	210	242868	SUELI TEREZINHA ZUCHI PIVA	10,75
149	212	306577	MARIZA BLAZIUS	10,75
150	213	247204	FABIOLA DA SILVA	10,75
151	214	247240	CAROLINE MILBRATZ OPAZO	10,75
152	215	231672	ADELAIDE DAS NEVES MARCOS	10,70
153	216	242814	LIGIA MARIA DA SILVA DE SOUZA	10,70
154	217	247161	MARIA CONCEICAO ROCHA FERNANDES	10,50
155	218	234069	ROSE MARIA DOS SANTOS KRUGER	10,50
156	219	302724	ALESSANDRA FELISBINO TEODORO	10,50
157	220	247153	LUCIA APARECIDA ANDRE BATISTA	10,25
158	221	247492	TANIA MARIA ALVES	10,25
159	222	242900	ISABELLI CAROLINA RAMOS	10,25
160	223	242801	CAIIN ROEBER	10,00
161	224	231975	CAROLINA GLAVAM	9,75
162	225	246998	DILAMAR OLIARI	9,75
163	226	305980	MARIANGELA REINKE	9,75
164	227	231976	ALINE FERNANDES SILVA	9,75
165	230	232685	VANESSA PERINI	9,40
166	231	242876	MARLENE VIEIRA MACHADO DE SOUZA	9,30
167	232	303269	VERONICA MACHADO EDA	9,25
168	233	247036	ANDREA GONCALVES DE OLIVEIRA	9,25
169	234	302166	FLAVIA CIRLEI CERCAL	8,50
170	235	234077	LUIZ FERNANDO FAGUNDES	6,25

AREA : 202 - PORTUGUES

NR.ORDEM	CLASSIF.	INSCR.	NOME	MEDIA
1	25	247224	ELIETE APARECIDA BORGES	15,85

CARGO : PROFESSOR
CRE : 05 - JOINVILLE
AREA : 202 - PORTUGUES

NR.ORDEM	CLASSIF.	INSCR.	NOME	MEDIA
2	29	247263	ROSANGELA DE AVILA NAVARRO	15,50
3	44	301372	MARCIA REGINA MARQUES	14,00
4	58	247034	RICHARD JOAO DE SOUZA	13,50
5	68	242900	ISABELLI CAROLINA RAMOS	12,50
6	69	247199	LUCIA HELENA AUBRIFT MATTAR ASSUMPCAO	12,25
7	78	247151	GISELE MILANEZ ARAUJO	11,25
8	88	247266	MARIA LUCIA PACHECO MENDONCA TEIXEIRA	9,00

AREA : 214 - EDUCACAO ESPECIAL - DA/DV/DM

NR.ORDEM	CLASSIF.	INSCR.	NOME	MEDIA
1	16	239768	ELISIA FERNANDES THIESEN	12,70
2	18	301362	LUCIANE ELIZA BARAUSSE	12,50
3	20	242861	MARILU MARQUES LINHARES	12,00
4	21	303330	MARIO QUINTINO CARVALHO	11,90
5	22	234074	BARBARA PONEIALESKI	11,75
6	23	247184	ANDREIA CRISTINE DE SOUZA	11,50
7	24	247151	GISELE MILANEZ ARAUJO	11,25
8	25	234052	REGIANE TERESINHA DE CAMPOS	11,00
9	26	303257	DIONE DA SILVA	10,75
10	27	301246	HELENA FELICIANO ARCHANGELO	10,50
11	28	245398	CECILIA APARECIDA SILVEIRA VICENTE	10,25
12	29	239767	VERA LUCIA LEITAO DOS SANTOS	9,50
13	30	300827	ALIETI TORRES GONCALVES	9,25
14	32	247159	SILVANIA NEUBAUER MOREIRA	8,75
15	33	242888	MARCIA MARIA BERNSTORFF	8,25

AREA : 255 - BIOLOGIA

NR.ORDEM	CLASSIF.	INSCR.	NOME	MEDIA
1	6	239186	VALMY DIVANIR BLUM DALMOLIM	16,10
2	25	306059	ADRIANA ANTONIETA HESS CAMPOS	13,60
3	39	247158	TOMAZ FRANCISCO JACINTO	12,25
4	43	305581	CAROLINE DEMO	11,75
5	45	242896	MARIA EVANGELINA VICENTE	10,25
6	46	247155	LUIZ ANTONIO RIBEIRO	9,25

AREA : 301 - MATEMATICA

NR.ORDEM	CLASSIF.	INSCR.	NOME	MEDIA
1	62	306012	GISLAINE DE CASTRO BARROS SAUERBECK	13,00

2	63	304166	ALEXANDRE ELLMER	12,85
3	65	239177	CAMILA SOUZA OLIVEIRA DA CONCEICAO	12,45
4	78	239175	ARIBERTO KLANN	11,50
5	86	232363	FRANCES LUZ DE OLIVEIRA	10,50
6	90	231694	CAMILO FRANCISCO GUEDES VIEIRA	10,25
7	91	247231	ROSA DA SILVA	10,25
8	95	231675	GISELLE SCHEIDT	9,50

AREA : 302 - GEOGRAFIA

1	18	231674	RAUL OTTO GESSNER	14,95
2	26	247257	ZORAIDE MONTAGNOLI	14,00
3	35	305091	JOAO NILO BARTH	13,50
4	40	303311	ADRIANA LUIZA REUTER	13,45
5	43	306194	MARCIA ERNESTINA CUSTODIO	13,00
6	46	231993	VALDIR VENTURI	12,50
7	55	305982	ROSELENE GONCALVES	11,75
8	57	306635	MARIA LUIZA PEREIRA MEIRELES	11,50

CARGO : PROFESSOR
CRE : 05 - JOINVILLE
AREA : 304 - HISTORIA

NR.ORDEM	CLASSIF.	INSCR.	NOME	MEDIA
1	2	243498	CARLA MARTINS DE OLIVEIRA	18,75
2	6	243539	ROSSANO RAFAELLE SCZIP	17,55
3	26	248651	GIULIANO ALESSANDRO SCZIP	15,35
4	39	231952	GRAZIELA DA SILVA SKONIECZNY	14,50
5	40	234989	EVA LUCIA GAVRON	14,25
6	46	300326	ISABEL MENDONCA ALVES	13,75
7	49	304486	INACIO SCHMITZ	13,50
8	58	303459	NEUCI FERREIRA HOEPFNER	12,25
9	68	305567	ELISETE DEMONT	11,30
10	72	234069	ROSE MARIA DOS SANTOS KRUGER	10,25
11	77	246995	ELENI LECHINSKI	9,75
12	78	303118	ANDERSON WIESE	9,25
13	79	242845	CLAUDETE DUARTE RIBEIRO	8,45
14	80	231974	JORVANIO ZANELATO	8,30
15	81	235802	CARLA TEREZINHA KRASINSKY	7,75

AREA : 307 - EDUCACAO FISICA

1	5	242879	KETULY LUANA DE SOUZA GOMES	16,75
2	10	236510	CRISSIA ANDREA HOFFMANN DE CASTRO	15,95
3	11	247174	ROSANE METZNER STIMAMIGLIO	15,80
4	12	233385	JAIRO LUIZ DOS SANTOS	15,55
5	14	303313	GERLIANE MARIA TEIXEIRA	15,25
6	18	247267	ROSENEY MARIA BIANCHI	14,50
7	21	242836	MARCIA ANGELA DO N.SCHARDENG	14,25
8	22	234061	VIVIANE KOERICH	14,25
9	25	302952	MARIJARA GOBBI	14,00
10	35	234004	FABIO MARCOS BILINSKI	13,45
11	36	301189	MARILDA MORAIS DA COSTA	13,40
12	39	242884	RONALD BARBOSA AMARAL	13,25
13	40	237299	IRMA CEMBRANEL	13,25
14	41	306215	WALDIR UTZIG	13,25
15	43	247217	EDUARDO CAMPOS BORTOLATO	13,25
16	45	301856	MONISE NAGEL	12,95
17	46	233379	MARIA ISABEL DO NASCIMENTO SERAPIAO	12,90
18	53	247041	DENILSON SILVA	12,50
19	55	234033	ESTER BELFORT VIEIRA	12,35
20	60	234424	CLAUDIA REGINA BERNHARDT	12,05
21	61	242874	DEBORA CRISTINA VIEIRA ZANIZ	12,05
22	62	242898	MAURICIO S J PEREIRA	12,00
23	65	236509	DANIELA MAFESSONI	11,95
24	67	247243	MICHELE FRANCISCA HORN	11,75
25	69	242843	DANY PEREIRA DOS SANTOS	11,70
26	72	242828	JOSE AUGUSTO DE MACEDO XAVIER	11,50
27	75	304165	ALICE DANIELLE CORREA	11,40
28	78	304006	DANUZA CANTE	11,20
29	81	247218	DANIELA DE AZAMBUJA	11,00
30	82	242821	AGNALDO GONZAGA WILLEMANN	11,00
31	85	231989	MARIA HELENA ALVES DE MAIA MAIER	10,50
32	86	306690	EDSON CASTELHANO DE OLIVEIRA	10,50
33	87	305799	ELIZIANE MARIA FIDLER	10,50
34	88	231642	KATIA CILENE BENINCA	10,35
35	89	304014	ALEXANDRE SCHNEIDER	10,25
36	90	234087	SIMONE OLIVEIRA	10,25
37	91	249324	DEBORA SLOMP	10,10
38	92	231666	JEAN PETER CAMPIGOTTO	9,75
39	93	301445	ANDREA HELENA CAMPOS HINTZ	9,50
40	94	234067	ARTUR MONTES	9,25

CARGO : PROFESSOR
CRE : 05 - JOINVILLE
AREA : 307 - EDUCACAO FISICA

NR.ORDEM	CLASSIF.	INSCR.	NOME	MEDIA
41	95	247175	CELIA WOITEXEM	9,25
42	96	247159	SILVANIA NEUBAUER MOREIRA	9,00
43	97	247189	MARCELO VIEIRA DE MOURA POSSAS	9,00
44	98	302901	ERI CARDOZO DOS SANTOS	9,00
45	99	242888	MARCIA MARIA BERNSTORFF	9,00
46	100	242880	CRISTIANE KRUMMENAUER	9,00
47	101	234046	ADRIANA VON DOKONAL	8,75
48	102	305507	ROSI FERNANDES DOS SANTOS	8,50
49	103	236071	JOSE EDUARDO CHER	8,25
50	104	247185	SHIRLEY GARVASI	8,25
51	105	234019	KATHYANE GONCALVES DE SOUZA	7,95

AREA : 319 - INGLES

1	54	247034	RICHARD JOAO DE SOUZA	12,00
2	61	247263	ROSANGELA DE AVILA NAVARRO	9,25
3	62	231486	BERNADETE FLOHR	9,00

AREA : 437 - SOCIOLOGIA

1	4	300143	VIVIANE DE SOUZA	14,40
2	8	242826	CARLOS AUGUSTO MALESKI	13,00
3	10	239174	FLAVIA DE OLIVEIRA MULLER	12,85
4	11	247171	LISANGELA AMELIA ANTUNES	12,75
5	12	246917	JAISON JOHN WERNER	12,30
6	16	235802	CARLA TEREZINHA KRASINSKY	8,75
7	17	242845	CLAUDETE DUARTE RIBEIRO	8,75

AREA : 475 - FISICA

1	18	302069	PATRICIA HELENA EGGERT KARNOPP	13,20
2	21	247250	URIAS RODRIGUES DA SILVA	12,75
3	23	232363	FRANCES LUZ DE OLIVEIRA	12,25
4	28	239177	CAMILA SOUZA OLIVEIRA DA CONCEICAO	11,45
5	31	231694	CAMILO FRANCISCO GUEDES VIEIRA	9,50

AREA : 513 - QUIMICA

1	16	302069	PATRICIA HELENA EGGERT KARNOPP	12,20
2	19	231675	GISELLE SCHEIDT	10,00

AREA : 536 - FILOSOFIA

1	10	233180	MARI LUCI RITZMANN	12,10
2	13	242856	SOLANGE ESPEZIM FRANCISCO HILBERT	9,25

AREA : 612 - CIENCIAS

1	10	239186	VALMY DIVANIR BLUM DALMOLIM	16,35
2	22	306385	EMMA ZENEI DAL RI CAVALHEIRO	15,50
3	58	301415	MONICA PEREIRA JURRGENS	12,25
4	59	305581	CAROLINE DEMO	12,00
5	63	306090	ADRIANA ANTONIETA HESS CAMPOS	11,35
6	70	247158	TOMAZ FRANCISCO JACINTO	10,25
7	72	247231	ROSA DA SILVA	10,00
8	74	242854	IRINEU PERONDI	9,75
9	75	300730	ANDREA MAGNANI RIBEIRO	9,20
10	78	247155	LUIZ ANTONIO RIBEIRO	7,50

CARGO : PROFESSOR
CRE : 05 - JOINVILLE
AREA : 612 - CIENCIAS

NR.ORDEM	CLASSIF.	INSCR.	NOME	MEDIA
11	79	234077	LUIZ FERNANDO FAGUNDES	6,25

AREA : 628 - ARTES

1	12	236069	CRISTINA ROSELI BORTOLUZZI MASSA	14,00
2	15	305389	LINDA SUZANA MACIEL POLL	13,75
3	24	234039	VALDIVIA SALVES DE OLIVEIRA	12,25
4	28	234609	SILVANA DUTRA	12,00
5	29	247267	ROSENEY MARIA BIANCHI	11,75
6	31	234076	DINORAH LUISA DE MELO ROCHA	11,00
7	33	242808	MARIZETH FERNANDES NUNES	10,00

CARGO : PROFESSOR
CRE : 06 - RIO DO SUL
AREA : 001 - 1. A 4. SERIE DO ENSINO FUNDAMENTAL

NR.ORDEM	CLASSIF.	INSCR.	NOME	MEDIA
1	4	248428	GISLENE LUZIA GOETTEN	18,95
2	9	304523	RAQUEL ROSANI RAMOS KOPSCH	18,45
3	11	248427	TATIANA TESCHNER	18,35
4	12	231622	JANETE SCHMIDT HOELLER	18,35
5	13	236841	LAERCIO WOLF	18,30
6	19	247606	SILVANA DO NASCIMENTO	17,95
7	24	233617	TANIA TAMBOSI AVI	17,80
8	26	246547	ALOANA GARCIA BILHAN	17,70
9	27	230589	MARA ELIANA BETTA SILVEIRA	17,45
10	28	249309	NEIDE VIRGINIA MARCHI BONACOLSI	17,30
11	34	232676	JULIANA ODORIZZI	16,95
12	38	234630	CLEONIR APARECIDA DE OLIVEIRA	16,70
13	42	249308	CLEUSA APARECIDA DALPIAZ	16,45
14	46	237476	ELIANA BERTOLI COSTA	16,25
15	48	231639	CLAUDIA BERNADETE KOERICH AVILA	16,20
16	52	231636	JAQUELENE BORATTO	15,95
17	53	234880	DULCIRENI SCHWINDEN	15,90
18	54	240902	JANETE DE OLIVEIRA MEDEIROS	15,75
19	55	232381	SANDRA CRISTINA MOSER BERTOLDI	15,70
20	56	242673	ELIANE MARCHI	15,65
21	57	230792	MILENE JAROSZ	15,60
22	58	249575	ROSANE CRISTINA BRANDT	15,60
23	59	231628	MARILENE BACK ESPINDOLA	15,60
24	60	248267	ANGELA MARCIA OCZKOVSKI	15,60
25	61	237275	ARACELI AGOSTINI	15,55
26	62	230722	DIGELAINE HEINZEN	15,50
27	63	231610	ROSE MARE MARCOS	15,40
28	64	248404	ALAIDE FERNANDES	15,25
29	65	230797	ALVENTINA KUHLKAMP AGOSTINI	15,20
30	66	230727	GILVANIA MANES	15,20
31	67	231632	PRISCILA IDENE WECOLOVIS	15,20
32	68	238902	FERNANDA CRISTINA ZIPF GREUEL	15,10
33	69	248362	FATIMA MARCINIAK ANDRZJEVSKI	15,00
34	70	231601	ADRIANA CLAUDINO MACHADO SALLA	15,00
35	71	248382	MARILETE VAVASSORI RAFAELLI	14,85
36	73	237278	GENOVEVA DOS SANTOS SORA	14,55
37	74	232528	ILDA BERLANDA DEMARCHI	14,45
38	75	246302	NILCE BONEZZI BENNERT	14,35
39	76	237279	GRAZIELI MONDINI LOSI	14,30
40	77	236837	PATRICIA DOS SANTOS	14,15
41	78	249302	ZULMA BONA	13,95
42	79	248415	ANA PAULA CARDOZO	13,95
43	80	230726	LUCIANE BOSSI EISING	13,80
44	81	236845	CLEONICE MARIA SCARDUELI	13,75
45	82	248420	MARY HELLEN BORDIGNON DACOL RIBEIRO	13,70
46	83	248268	ELAINE TEREZINHA CORRENTE BORGHESAN	13,60
47	84	236835	MARIA MADALENA GRAMKOW	13,50
48	85	246310	ELAINE PATRICIA SILVA ANACLETO	13,35
49	86	248367	VALCENI BEIGER KOTELAK	13,25
50	87	246549	CLAUDIA DENISE HOELLER RUDIGER	13,25
51	88	248381	SANDRA ALVES WOLLINGER BLONKOWSKI	13,00
52	89	232887	GLORIA JANAINA MERIZ	12,95
53	90	248803	ROSANGELA CARDOSO DA ROSA	12,85
54	92	248406	ROSELY ELIANE HANSEN MASCHIO	12,45
55	93	230592	FLORENTINA STIIPP SILVA	12,30
56	94	232531	ZENAIDE LOCH	12,25
57	95	238826	ANA CLAUDIA FIGUEIREDO MENEGHETTI	12,25
58	96	234851	JOSIANE DOS SANTOS DIAS	12,00
59	97	248372	RAQUEL KOTELAK	11,75
60	98	249578	JANE LAURENTINO	11,70
61	99	231614	JANARA DE LIZ	11,50
62	100	246544	LUCIANA REISER	11,20
63	101	246552	GLADIS MARIDI RUCKERT	10,75
64	102	238810	REGINA SILVIA CARDOSO	10,25
65	103	248413	ELAINI DOS SANTOS	8,50

AREA : 202 - PORTUGUES

1	8	246553	RAULINO WEISE	16,50
2	9	246309	RODOLFO BATISTA	16,25
3	13	231630	NELI ODETE STUMPF	16,05
4	20	231644	ZAILU MEDEIROS DOILE	15,70
5	24	234853	CLOBER SCHNEIDER	15,10
6	26	230374	ANGELITA NORONHA DE FREITAS	14,95
7	31	231646	GABRIELA ALINE PISETTA BRANDL	14,50
8	32	231620	TANIA BAASCH BREMER	14,40
9	40	232534	SERGIO ODAIR BRIDAROLLI	13,45
10	43	248425	ELAINE APARECIDA DA SILVA	13,25
11	48	231623	ELITE TEREZINHA DE MELO BREHSAN	12,75
12	49	246551	MARIA SALETE FOSTER SOARES MORATELLI	12,75
13	50	231647	TANIA MARIA FISTAROL	12,70
14	55	234851	JOSIANE DOS SANTOS DIAS	11,25

AREA : 214 - EDUCACAO ESPECIAL - DA/DV/DM

1	2	235645	CYBELLE DOEDERLEIN SOARES	17,05
2	3	248428	GISLENE LUZIA GOETTEN	15,25
3	6	246310	ELAINE PATRICIA SILVA ANACLETO	12,85
4	8	248413	ELAINI DOS SANTOS	7,00

AREA : 301 - MATEMATICA

1	3	246548	JEAN CARLO BILHAN	17,95
2	8	234852	CARLOS GAERTNER	16,25
3	13	246305	LOURIVAL PASSIG	15,50

AREA : 302 - GEOGRAFIA

1	3	230795	SILVANA DROSDEK	16,35
2	13	231627	LUCIANO MARCHI	12,20

AREA : 304 - HISTORIA

1	19	232882	OLGA MARCILIA GRIMM	14,15
2	22	238818	CATIA DAGNONI	13,75
3	24	231627	LUCIANO MARCHI	13,70
4	29	232380	JONAS FABICIAKI	12,25

AREA : 307 - EDUCACAO FISICA

1	2	235645	CYBELLE DOEDERLEIN SOARES	18,55
2	13	232535	LEANDRO ALCIR MAGNESKI	12,90
3	14	246311	PRISCILA SKOWASCH	12,10
4	17	231631	JONATAS MARCSON WECOLOVIS	11,20

CARGO : PROFESSOR
CRE : 06 - RIO DO SUL
AREA : 319 - INGLES

NR.ORDEM	CLASSIF.	INSCR.	NOME	MEDIA
1	9	231630	NELI ODETE STUMPF	16,05
2	10	246309	RODOLFO BATISTA	16,00
3	23	231646	GABRIELA ALINE PISETTA BRANDL	14,50
4	29	231647	TANIA MARIA FISTAROL	13,95
5	30	230374	ANGELITA NORONHA DE FREITAS	13,95
6	34	232534	SERGIO ODAIR BRIDAROLLI	13,70
7	36	246551	MARIA SALETE FOSTER SOARES MORATELLI	13,25
8	38	231544	ZAILU MEDEIROS DOILE	12,70
9	41	231623	ELITE TEREZINHA DE MELO BREHSAN	12,50
10	43	248425	ELAINE APARECIDA DA SILVA	12,25
11	48	231608	JANAINA DO ROSARIO	11,50
12	52	238827	CARLOS JOSE MARANGONI	10,00

AREA : 323 - ALEMAO

1	1	231620	TANIA BAASCH BREMER	14,60

AREA : 475 - FISICA

1	1	246548	JEAN CARLO BILHAN	18,20

AREA : 611 - EDUCACAO RELIGIOSA

1	3	234847	ANNELIESE PIKART	17,50
2	4	232886	LORETA ENGEL WEISS	16,40

AREA : 612 - CIENCIAS

1	4	234852	CARLOS GAERTNER	16,50

AREA : 628 - ARTES

1	15	246312	MARGARET ODEBRECHT	14,60
2	19	246301	MARI HELENA WILL	14,00
3	23	249671	ASSIZIO LELIS LENZI	13,50
4	28	249677	ERENICE MARIA SOCREPPA	13,00
5	30	248382	MARILETE VAVASSORI RAFAELLI	12,55
6	32	246552	GLADIS MARIEDI RUCKERT	11,50
7	34	234872	IRACEMA FERREIRA ULLRISCH	10,95

CARGO : PROFESSOR
CRE : 07 - LAGES
AREA : 001 - 1. A 4. SERIE DO ENSINO FUNDAMENTAL

NR.ORDEM	CLASSIF.	INSCR.	NOME	MEDIA
1	2	230622	CARMEM ELENA SCHIESTL	21,20
2	6	244361	IVONETE DE FATIMA CHUPEL CAMARGO	19,25
3	8	245622	MARIA APARECIDA GARCIA	18,90
4	12	246767	LUCIA HELENA MATTEUCCI BONDAVALLI	18,45
5	14	244341	VANI MARI PELUSO FERNANDES	18,25
6	15	244343	SANDRA MACIEL DE ARRUDA	18,25
7	16	244358	ODETE RIBEIRO ERPEN	18,25
8	17	246766	MARIA APARECIDA WARTH SILVA RANGEL	18,25
9	18	237806	DEBORA DE MEDEIROS	18,20
10	20	246752	GISLAINE APARECIDA DE SOUZA C. DE SOUZA	18,15
11	21	232360	ANGELO DE SOUZA	18,05
12	22	246732	VERA APARECIDA MEDEIROS	18,05
13	23	233467	MARIA LUISA XAVIER CHIARADIA	17,95
14	24	233488	MARLI BENTA PITZ LARGURA	17,95
15	25	247702	SARINE DA SILVA PACHECO	17,80
16	26	244518	ELIANE SARI MENDES COELHO	17,75
17	27	233412	ANDREZA BRUDER	17,75
18	28	246778	MARLI APARECIDA WOLFF	17,75
19	29	246793	REGINA BRUNHARI KAULING	17,75
20	30	246707	MARIBEL ROSA BALARDIN LEMOS	17,65
21	31	244560	MARISETk ANTUNES RAMOS ZANCHETT	17,60
22	32	233479	CRISTIANE MARIN WOLFF BRANCO	17,60
23	33	230649	JOSELCA MARIA ZAMIN	17,55
24	34	237672	ROSE HURST TEMCHENA	17,50
25	35	230115	MARIA TEREZINHA RIBEIRO ARRUDA	17,45
26	36	244552	NOELI APARECIDA RODRIGUES FURTADO	17,40
27	37	230131	MARIA CRISTINA DA SILVA	17,40
28	38	235706	NEUSA ANDRADE ZABOT	17,20
29	40	248875	FLAVIA CRISTINA SILVA	17,10
30	41	246711	CRISTINA PAIM BRASCHER LUERSEN	17,10
31	42	236103	RITA DE CACIA AMARAL	17,00
32	43	244364	MARCIA REGINA RIBEIRO	17,00
33	44	243700	OLIVIA TEREZINHA LORENZETTI DA ROCHA	17,00
34	45	247827	NUBIA ELISANA CORDOVA CARDOSO DE SOUZA	17,00
35	47	247717	SANDRA NARA COSTA	16,95
36	48	247849	EVA APARECIDA PEREIRA DA SILVA	16,95
37	49	240277	MARIA LUIZA VIEIRA ALVES	16,75
38	50	247871	MARLEI CRUZ SCHNEIDER	16,75
39	51	234214	DIRES REGINA BARBOSA RAMOS	16,70
40	52	246748	ANA PAULA DE BONA SARTOR	16,70
41	53	244557	VIVIANE MARQUES DOS SANTOS BARBOSA	16,65
42	54	233425	IVONETE LUIZ SCHMIDT CORDOVA	16,65
43	55	23[illegible]45	ROSIANE DE FATIMA PEREIRA DUTRA	16,60
44	56	243911	JANY PUCCI DELFES FILHO	16,50
45	57	234279	EMERCI ELENA KOECHE DE MELLO	16,50
46	58	233421	ROSANGELA APARECIDA DE BAIRROS	16,45
47	59	230697	ELIZABETE CUSTODIO DA SILVA	16,35
48	60	233489	MARIBEL APARECIDA MELO DA SILVA	16,35
49	61	244342	MARA JULIA PINTO VARELA	16,30
50	63	248863	SELMA FERREIRA DA SILVA SOUZA DO PRADO	16,30
51	65	234272	VANUZA DE TOFFOL DE CONTO	16,20
52	67	234732	CINTYA NUNES HUGEN	16,15
53	68	239126	MARLI APARECIDA DE LIMA ESMERIO	16,10
54	70	230179	ROSIRIS DE FATIMA ESTANISLAU	16,00
55	71	247878	MARILZA BORBA DOS SANTOS BRANCO	16,00
56	72	230176	MARIZETE APARECIDA RODRIGUES	16,00
57	73	246756	LUCIANY FERREIRA FELICIO	16,00
58	74	247859	LENIA AURORA ANDRADE ALVES	15,95
59	77	247860	LEIZE CRISTINA MARQUES RAMOS	15,95
60	78	246772	ANDREIA VIEIRA MAIA	15,95
61	79	247868	JOSIANA SOARES REIS	15,90
62	80	247746	CELINA ANA DEMICHELI PITTON	15,85
63	81	233465	ROSANGELA RAMOS VIEIRA LIMA	15,85
64	82	244616	SEVERIANO PEREIRA NETO	15,85
65	83	246776	ANDRESSA ALANO ALVES	15,80
66	84	233456	ELAINE SALETE MORETTO DE AZEVEDO	15,75
67	85	234280	MANOEL TANARO DE SOUZA FARIAS	15,75
68	86	234729	MARLENE DE FATIMA KAYSER DA ROSA	15,75
69	87	247881	ALVACELIS APARECIDA CORREA RIBEIRO	15,70
70	88	247876	RITA DE CASSIA DOS SANTOS LOURENCO	15,70
71	89	230116	PATRICIA WALTRICK FLORIANI	15,65
72	90	233432	EVA TEREZINHA CAETANO LEMOS	15,60
73	91	233476	SEBASTIANA PRESTES ALVES	15,55
74	92	233409	MADALENA LOPES AMARANTE FISCHER	15,55
75	93	247804	IVANNA RAMOS TOMAZONI	15,55
76	94	230188	NEURA GEASSON KREBS	15,50
77	95	233484	DELMA IZABEL WOLFF DE CAMARGO	15,50
78	96	234322	RITA DE CASSIA RODRIGUES	15,50
79	97	243699	CASSIANA MEDEIROS DE SOUZA	15,50
80	98	246791	ZEILA DE FATIMA CAMARGO ARRUDA	15,45
81	99	232361	NILZABEL TERESINHA LUCIO DIAS	15,45
82	100	233478	DANIELA MARIA PIETRO OLIVEIRA	15,35
83	101	235702	GERLANI MARIZETE DA SILVA	15,35
84	102	237810	TANIA REGINA HERMANN DOS SANTOS	15,30
85	103	237808	VALERIA BECHER TRENTIN	15,30
86	104	300290	MARIA JEANETE DOS ANJOS	15,30
87	105	234259	RITA DE CASSIA MACIEL COSTA	15,25
88	106	240286	ALEXSANDRA DE OLIVEIRA SCHLEMPER	15,20
89	107	230475	FABIANE APARECIDA DA LUZ	15,15
90	108	230173	CATIA BOSQUETTE COSTA	15,15
91	109	237817	ALESSANDRA BORGES DE LIMA	15,10
92	110	236104	ELISETE DAS GRACAS RODRIGUES	15,00
93	111	238423	ELIS REGINA ZANDONADI DE JESUS	15,00
94	112	245625	RICHARD FLOR ANTUNES	15,00
95	113	247723	ANGELITA BRANCO DE CAMARGO DE OLIVEIRA	15,00
96	115	234631	ANA MERIALBA AZEVEDO	14,95
97	116	237814	JUVINA DAS GRACAS COELHO TRAMONTINI	14,95
98	117	233468	CRISTINA MARIA ROSA LIMA	14,95
99	118	240293	SUZANA APARECIDA ANDRADE	14,90
100	119	240941	GRAZIELA PRATES	14,85
101	120	247858	VALERIA GUIMARAES GOSS	14,85
102	121	234209	VIVIANE MARIA DE SOUZA DA SILVA MADRUGA	14,75
103	122	304637	CIMARA ANTUNES DE OLIVEIRA	14,75
104	123	247808	CLAUDIA ARAUJO RODRIGUES BASTOS	14,70
105	124	244614	OSELEI APARECIDA RIBEIRO BRANGER	14,65
106	125	230132	IODETE GALLI WESTPHAL	14,60
107	126	247729	IRACI TERESINHA SANT ANA PICININI	14,60
108	127	246755	CLAUDIA ANDREA SOARES FERNANDES RODRIGUE	14,55
109	128	247884	TERESINHA GOMES PEDROZO	14,55
110	129	247854	PATRICIA FLORES DE MATOS FELIMBERTI	14,55
111	131	234256	SIMONE REGINA PAES	14,50
112	132	230139	KATIA JOCEANE DOLCAN	14,50
113	133	247816	SIRLENE MADRUGA DA SILVA	14,50
114	134	306729	SILVIA CAMPOS	14,50
115	135	246733	CRISTIANE DE OLIVEIRA	14,45
116	136	246737	MARLI PEREIRA DE OLIVEIRA	14,35
117	137	247732	SIMONE MOREIRA DE SOUZA	14,35
118	138	237679	ANA PAULA PADILHA	14,25
119	139	248881	MARIA IVONE COSTA ANDRADE	14,25
120	140	244098	VANDERLEIA APARECIDA DE LIMA	14,20
121	141	230112	LOECI MARIA GONZATTO	14,20
122	142	247874	KARINA ALVES DA SILVA	14,15
123	143	243912	ARLEIA BIBIANA BORGES MORAES	14,10
124	144	230178	SONIA REGINA ANTUNES DOS SANTOS	14,10
125	145	247709	LUCIENE DA SILVA SANTOS OLIVEIRA GONCALV	14,10
126	146	247839	SIMONE MANNRICH	14,05
127	147	240949	VIVIANE MATTEUCCI ZANQUETA	14,00
128	150	232754	CLEVIA ELISANGELA GRIPPA MOTA	13,95
129	151	306952	ANA PAULA DE JESUS	13,85
130	152	234722	ISABEL APARECIDA NUNES ZANELLA	13,80
131	153	232358	RAQUEL FELTRIN DOS SANTOS	13,75
132	154	247719	ANA MARIA HORDI GRIMALDI	13,75
133	155	230200	KATIA SIMONE ZIMERMAN	13,75
134	156	247812	MARLI CHAVES BRANCO	13,65
135	157	237673	SILVIA BARBOSA	13,65
136	158	234258	TANIA MARIA MARTELLO FURTADO	13,60
137	159	230127	EDNA MARIA DE LIZ FLORES	13,50
138	160	230468	LIGIA KAMMER	13,45
139	161	235704	IOLANDA GOULART	13,45
140	162	235716	RISOLETE DE FATIMA DA SILVA OLIVEIRA	13,40
141	163	237678	ANA LUZIA DOS SANTOS	13,40
142	164	240278	GRASIELA RIBEIRO MEDEIROS DE JESUS	13,35
143	165	244556	FLAVIA GASPERIN E SILVA	13,30
144	166	247708	ROSANGELA APARECIDA DE MATOS	13,25
145	167	233485	ELIANE APARECIDA DE LIMA	13,25
146	168	240933	NARIANE DUARTE LIMA	13,25
147	170	244360	RITA DE CACIA SANTOS BASTOS LUDWIG	13,25
148	171	230107	SILVIA APARECIDA PINTO FERREIRA DE LINS	13,25
149	172	233586	FRANCIELI MARIA PELOZATO CRISOSTE	13,25
150	173	247815	CINTIA DE CASSIA BATISTA	13,15
151	174	232357	MARIA HELENA DE ASSIS VELHO	13,00
152	175	240938	LUCIANE PEDROSO MELEGARI ARRUDA	13,00
153	176	237677	ANGELA MARIA DOS SANTOS	13,00
154	177	244100	ANDERSON ALEX GOBETTI	13,00
155	178	246749	MARIA INEZ LEAO FERTIG	13,00
156	179	247807	IDELMA RODRIGUES VARELA	12,95
157	180	246793	ANDREIA SIMONE CORREA MELO	12,75
158	181	237802	MARIANI PIETRO OLIVEIRA	12,75
159	182	234112	MARIA FRANCISCA R C C OLIVEIRA	12,70
160	183	233449	ANA MARIA ALVES DA SILVA DE FARIAS	12,65
161	184	247864	JANETE APARECIDA RODRIGUES	12,60
162	185	246747	ELIANE REGINA DE SA GEVAERD	12,50
163	186	247894	JULIANA WALTRICK FERREIRA	12,50
164	187	240281	MARCIA FRANZGI ZAPELLINI	12,40
165	188	230136	SONIA MARIA KOMOROWSKI	12,35
166	189	306593	ALESSANDRA REIS DA SILVA MORAES	12,25
167	190	246795	IRES DOLBERT SOBRINHO	12,20
168	191	246750	LUCIANA RAMOS DE OLIVEIRA	12,10
169	192	234210	IARA REGINA RAMOS MONTEIRO	12,00
170	193	233442	HELENA LIBERACI ANDRADE BRANCO	11,75
171	194	234238	SANDRA MARIA GARCIA	11,65
172	195	305710	EDMARY DE SOUZA KOCHE	11,60
173	196	237828	TAYS DALMIRA ALVES WOLFFE MADRUGA	11,45
174	197	246712	ROSANE MACHADO	11,30
175	198	247727	DORACI DE SOUZA BROCHVELD	11,20
176	199	233457	TEREZINHA APARECIDA ANDRADE NETO	11,00
177	200	240946	SILVANA MARIA VALIATI SPILLER	11,00
178	201	247831	DAYANE SANTA ANA OLIVEIRA	10,20
179	202	240292	DAYSE CRISTINA CARDOSO LEITE	10,15
180	203	246779	VANESSA CLAUDINO ARAUJO	10,00
181	204	246617	DEVANIR CASSUL DOS SANTOS	9,50
182	205	230138	CARMEN LUCIA MENDES LIMA	9,50
183	206	240273	ROSANGELA ELAIR MEDEIROS DE MELO MACHADO	8,75
184	207	233446	SYLVANIA LUZIA GERBER	7,75

AREA : 202 - PORTUGUES

1	11	246757	GLADISON COSTA DOS SANTOS	18,25
2	13	247842	NARA REGINA DA COSTA LUZ	18,10
3	15	244518	ELIANE SARI MENDES COELHO	17,75
4	18	240275	MARIA GUILHERMINA LUZ PINTO	17,50
5	31	246716	MARY ANGELA DE OLIVEIRA	16,75
6	47	306962	MARY GOMES VILA NOVA SANTOS	15,75
7	48	232751	EDERSON RICARDO HANG	15,60
8	50	230199	SONIA APARECIDA COSTA	15,50
9	51	246736	SINARA AP GAMBA COELHO ASSINK	15,50
10	52	248873	ELIZANE ALVES PAES GARCIA DA SILVA	15,40
11	53	247866	SAMARA CRISTINA FORMOLO DE SOUZA	15,35
12	55	244515	JOELMA AMORIM BORGES DOS SANTOS	15,30
13	56	305731	SONIA MARIA CORREA HERZER	15,25
14	58	230160	ANDREIA BERLANDA AGUIAR	15,15
15	60	246719	MARLENE DA SILVA BUCK	15,00
16	61	247716	ANA MARIA MARCIS	14,80
17	63	230194	SANDRA REGINA DA ROSA SOUZA	14,55
18	65	230473	ANDRESA MARIA CEMIN	14,50
19	67	238913	NILCEIA LOPES DA ROSA	14,45
20	69	234234	CIRILO CIOTTA	14,45
21	70	246759	LEDA RECH	14,40
22	71	230699	MIRIAN APARECIDA SILVA CEVEY	14,35
23	72	246771	JANE MELO ANDRADE	14,25
24	73	234249	ZENITA APARECIDA BORGES DE JESUS	14,25
25	78	247745	ELISA DE CASSIA ANDRADE ARRUDA	13,90
26	80	230167	WANDERLEIA DE SOUZA GONCALVES	13,80
27	81	247844	OSVALDINA CORREA DE LIZ	13,70
28	84	233418	FERNANDA APARECIDA MORAES	13,40
29	85	246753	LUCILENE FATIMA OLIVEIRA	13,25
30	86	233585	GECI VARELA DA SILVA	13,25
31	87	230109	SANDRA LUCIA GALLI RADDATZ	13,20
32	88	230165	SONI DAS GRACAS CRUZ SCHNEIDER	13,15
33	89	233428	ISABEL CRISTINA DE LIMA ARAUJO	12,95
34	90	246781	ANGELITA PAULINA DE ALMEIDA	12,75
35	91	237802	MARIANI PIETRO OLIVEIRA	12,70
36	92	240296	ANGELITA ALVES FERREIRA	12,25
37	93	230184	SOLEU DE SOUZA FILHO	12,25
38	95	240280	KARINNE WEBER MARTINS	12,25
39	96	230138	CARMEN LUCIA MENDES LIMA	12,15
40	97	233486	ENI JOSIMERI BARBOZA DOS SANTOS	12,05
41	98	233458	MARISTELA DO N ALCANTARA LUIZ DA SILVA	12,00
42	100	246717	SIRLENE APARECIDA SOUZA AMORIM BISOL	11,95
43	101	233419	MARLENE TEIXEIRA DA SILVA	11,75
44	102	247888	IEDA DOS PRAZERES CORREA DA ROSA	11,60
45	103	248508	MAIRY DAS GRACAS RODRIGUES DE SOUZA	11,55

CARGO : PROFESSOR
CRE : 07 - LAGES
AREA : 202 - PORTUGUES

NR.ORDEM	CLASSIF.	INSCR.	NOME	MEDIA
46	104	230119	HERALDA APARECIDA GARCIA DE MORAES	11,50
47	105	246718	ANA PAULA BRUM GONCALVES	11,40
48	106	246783	KATIA GUILHERMINA GUZATTI	11,25
49	107	234213	INDIANARA LANG	11,00
50	108	233495	CRISTINE MARIA DE SOUZA	10,95
51	110	246617	DEVANIR CASSUL DOS SANTOS	10,25
52	111	246797	DEYSE RAMOS	10,25
53	112	247892	IZANI RAMOS DOS SANTOS	8,95
54	113	233446	SYLVANIA LUZIA GERBER	8,25
55	114	247742	MARCIA BERNADETE DOS SANTOS	8,25

AREA : 214 - EDUCACAO ESPECIAL - DA/DV/DM

1	1	230622	CARMEM ELENA SCHIESTL	21,20
2	8	234242	LINDAURA DE SOUZA VIEIRA	17,70
3	9	244342	MARA JULIA PINTO VARELA	17,55
4	10	243852	DAY ANNE BASTOS FAR	17,30
5	12	248863	SELMA FERREIRA DA SILVA SOUZA DO PRADO	16,80
6	13	240948	MAGALI MENEZES BORTOLON	16,00
7	14	247852	GISELLE DIAS	16,00
8	15	247804	IVANNA RAMOS TOMAZONI	15,80
9	17	248881	MARIA IVONE COSTA ANDRADE	15,50
10	18	243912	ARLEIA BIBIANA BORGES MORAES	15,10
11	19	237679	ANA PAULA PADILHA	15,00
12	20	246792	NECI APARECIDA RODRIGUES BRANCO	15,00
13	23	247868	JOSIANA SOARES REIS	14,65
14	24	233462	DEISE DE SOUZA	14,25
15	25	244343	SANDRA MACIEL DE ARRUDA	14,00
16	26	240293	SUZANA APARECIDA ANDRADE	14,00
17	27	244308	ALCIONIR MACHADO DO NASCIMENTO	13,75
18	28	237677	ANGELA MARIA DOS SANTOS	13,00
19	29	234228	LIBERA REJANE MACHADO DE SOUSA	12,75
20	30	233418	FERNANDA APARECIDA MORAES	12,40
21	32	237678	ANA LUZIA DOS SANTOS	12,00

AREA : 255 - BIOLOGIA

1	6	243851	WALDIRENE LACERDA MERKLE	16,70
2	20	239001	LUIZ CARLOS COSTA MOREIRA	14,50
3	33	244517	KAMILE JOBY RIBEIRO	12,80
4	40	240940	RICARDO COELHO LEHMKUHL	11,75
5	41	303325	MIRELA ROVEDA	11,10

AREA : 301 - MATEMATICA

1	3	249551	SANDRA PEREIRA DA SILVA	17,75
2	7	247887	ANGELITA CAMILO	17,15
3	15	230191	JULIANE BELLI	16,50
4	29	230151	JOCIOMARA XAVIER VIEIRA TIZATTO	15,20
5	31	240274	CATIA DE OLIVEIRA CESARIO GOULART DE LIM	15,00
6	32	302949	RAPHAEL BRANCO	14,85
7	43	234267	ELIANE MARIA HERDE LEITE	14,30
8	46	246746	MARIA SALETE GOEDERT	14,30
9	47	233424	VILSON ROQUE GALLINA	14,25
10	48	235703	MARCIO ERON DE SOUZA	14,25
11	49	230158	ELOI TEREZINHA DE SOUZA PRESTES	14,25
12	52	306971	THERESA CRISTINA TODESCHINI	14,05
13	53	246713	VANIA MARIA SCHUVARTZ ARRUDA	14,05

CARGO : PROFESSOR
CRE : 07 - LAGES
AREA : 301 - MATEMATICA

NR.ORDEM	CLASSIF.	INSCR.	NOME	MEDIA
14	55	248870	ELENICE DE CASSIA ORTIZ	14,00
15	57	247851	MONICA FABIANE NUNES DE JESUS	13,75
16	58	246758	JANAIR BARCELOS	13,70
17	61	246785	MARIA HELENA FLORES DA ROSA	13,30

DOC 0070

18	65	-	SSONI	13,05
19	67	247880	RODRIGO VIEIRA CHAVES	13,00
20	70	233431	ELGA ELIANE DA SILVA WEGNER	12,75
21	71	247869	LEIA PINTO SOUZA	12,75
22	72	248502	GILBERTO DE SOUZA	12,35
23	73	247711	LUCIANA DOS SANTOS BERNARDI CORREA	12,35
24	75	230123	PATRICIA SANTIN	12,30
25	76	230698	CLAUDIA CABRAL GUIMARAES	12,20
26	78	233454	MARLENE KLEY FURTADO	12,00
27	79	243854	DENIZETE MONTEIRO DE LIMA MOTA	11,60
28	80	234632	JAIRO ZOLI GODINHO DE SOUZA	11,55
29	81	234697	AUCRIE APARECIDA IGNACZUK PEREIRA	11,35
30	82	246788	CLAUDETE APARECIDA COELHO	11,25
31	83	247841	MARTA REGINA MENDES	11,25
32	84	234699	LUCILEIA WIGGERS	11,15
33	85	233463	BEATRIZ JOSEFINA PAGGI	11,00
34	86	233450	JOSE FERMIANO DE FARIAS	11,00
35	87	230137	RICARDO ANTONOW	11,00
36	88	246609	TATIANI DA SILVA DELFINO	11,00
37	89	230154	ANDREIA SOUZA GOULART	10,85
38	90	240289	ADRIANA NUNES DA ROSA	10,50
39	91	247725	CLAUDIO ROBERTO DA SILVA	10,00
40	92	247712	NAPOLEAO ANTUNES DOS SANTOS	9,95
41	93	233480	ANGELA MARIA MOREIRA ALMEIDA	9,25
42	95	234246	KATIA REGINA FARIAS	8,50
43	96	234696	JUCARA CUSTODIO DE OLIVEIRA	8,10
44	97	244519	ELENISE TERESINHA COELHO BATISTA	8,00
45	98	246797	DEYSE RAMOS	8,00

AREA : 302 - GEOGRAFIA

1	18	233437	LUIS RICARDO BATTISTELLA	16,60
2	25	234250	DEBORA SCHWEITZER	16,20
3	29	300024	FELIZARDO DELGADO	15,75
4	30	247741	MARILVA PINHO MORAES	15,75
5	34	248864	LAURA GEORGINA RIBEIRO	15,30
6	35	247829	KARLA ELIZABETE DALL OLIVO	15,30
7	36	240932	ELADIO BOCCARDI DA SILVA	15,25
8	37	247885	SILVANA OLIVEIRA LIZ	15,10
9	38	233470	ROSA TEREZINHA CORREA	15,05
10	39	239125	ILIANI ALBUQUERQUE	15,05
11	43	247823	ELIANE APARECIDA DE OLIVEIRA	14,75
12	44	246721	ROSANE APARECIDA BORGES	14,75
13	46	230170	ADELITA GOEDERT DE OLIVEIRA	14,60
14	47	234243	ELISABETH BASTOS DA SILVA	14,60
15	50	230183	ELISANGELA APARECIDA DE JESUS	14,50
16	51	304239	HIPOLITO FERREIRA FERRO	14,50
17	52	233472	NAGI ARRUDA ARALDI	14,45
18	53	244516	MARLI TERESINHA PAES VIEIRA	14,40
19	54	302963	MARIA ELIANA BITTENCOURT	14,35
20	55	246768	ADRIANA ALVES DE MORAES	14,35
21	56	233496	IVAN MUZEKA	14,30
22	57	230102	SILVANA DE ALMEIDA MACEDO DE LIZ	14,00
23	58	306739	EDENIR ERIMAR ESPINDULA	14,00

CARGO : PROFESSOR
CRE : 07 - LAGES
AREA : 302 - GEOGRAFIA

NR.ORDEM	CLASSIF.	INSCR.	NOME	MEDIA
24	60	240944	ANDREIA LUCIANE BORGES	13,80
25	61	230477	CLENAR MORAES STENGER SUZUKI	13,75
26	62	246720	KARINE MORTARI DE LIMA	13,75
27	63	248879	ELIANE CORREA DA COSTA	13,60
28	64	234235	JOSEANE DE FATIMA PRONZA DE LIZ	13,55
29	65	247886	ARNALDO SCHONS	13,50
30	66	247863	ELIZETE BORGES	13,50
31	67	247705	MARIA DE FATIMA RIBEIRO	13,45
32	69	248501	CLEONICE HENRIQUE BETT BLANCKENBURG	13,25
33	70	237273	IVETE MARIA PETERS	13,25
34	73	304891	ALDERAN A. M. LEANDRO	13,25
35	74	243913	ELIZA REGINA DE SOUZA	13,05
36	75	244350	GYSLAINE DE CASSIA SILVA	13,05
37	77	230133	ANA GILDA FANNI	13,00
38	79	247893	LAURO VIEIRA DE CAMARGO	12,85
39	81	247710	MARIA SALETE PIRES DAMASCO	12,85
40	82	247853	GENI JAVANETE SOUZA DA CRUZ	12,80
41	83	244353	LUCIANE APARECIDA PEROTONI PERDONA	12,75
42	84	230128	LISETE MARIA FUSINATTO BEDIN	12,75
43	85	243858	JEANE MARIA RIBEIRO PADILHA	12,60
44	86	246780	SALETE ROSSI	12,55
45	87	230121	JUSSARA XAVIER	12,55
46	88	305637	KATIA CILENE DE SOUSA	12,45
47	89	234693	ANGELITA DE LOURDES RIBEIRO ARRUDA	12,40
48	90	233434	FLAVIA MARIA DE SOUSA	12,30
49	91	233481	JOSE MARIA MADRUGA	12,25
50	93	230184	SOLEU DE SOUZA FILHO	12,25
51	95	237682	ELIANE DEBOITE SABINO	12,15
52	96	234260	IZANI SUTIL DE OLIVEIRA	12,15
53	97	240931	DEBORA REGINA MENDES CORDOVA	12,15
54	98	233452	CLAUDIA ANGELA PAIM	12,00
55	99	234719	LUCIANA APARECIDA DE SOUZA SA	11,95
56	100	230643	ELIZANGELA ANTUNES WALDRIGUES	11,85
57	101	234201	DAURI DE JESUS DE OLIVEIRA	11,60
58	102	230694	IDELZIR DE BONA SARTOR	11,60
59	103	247870	RENALDO REICHERT PESSOA	11,50
60	104	234218	IVANETE BAGGIO RIBEIRO	11,45
61	106	233482	REYNALDO LEMOS DE SOUZA	10,95
62	107	247707	ELIETE BOCCARDI DA SILVA	10,95
63	108	246799	MELISSA DE OLIVEIRA	10,80
64	109	234263	CLEODETE DE FATIMA RODRIGUES	10,70
65	110	247841	MARTA REGINA MENDES	10,50
66	111	247847	MARIA JURACI TOIGO	10,25
67	112	246787	ZULNEIDA MARIA CANTO DO CANTO	10,25
68	113	234733	REGINA MARIA BARBOSA BORGES	10,20
69	114	233459	JOAO PEREIRA LIMA DA SILVA	10,05
70	115	240943	ADRIANA MARIA LUZZI BRIDI MAYANS	10,00
71	116	305572	ANDREIA SILVEIRA	10,00
72	117	240942	SORAIA APARECIDA DE SOUZA	9,85
73	118	246703	NELI DE CASTILHO GOMES	9,75
74	119	233477	RUTE COPETTI FELIPE	9,70
75	120	240939	NEVE APARECIDA BRANCO DA SILVA	9,55
76	121	247806	SERLI DA SILVA BRANCO DE MELO	9,55
77	122	247704	SILVANIA CASTILHOS VARELA	9,45
78	124	230471	EONICE FAE MORAES	9,00
79	125	234639	LUIZ AURELIO MICHELON JUNIOR	9,00
80	126	247718	ERALDO DE SOUZA ARRUDA	8,50
81	127	230159	ANGELITA RODRIGUES DE ANDRADE	8,25

CARGO : PROFESSOR
CRE : 07 - LAGES
AREA : 304 - HISTORIA

NR.ORDEM	CLASSIF.	INSCR.	NOME	MEDIA
1	21	234250	DEBORA SCHWEITZER	16,70
2	30	247741	MARILVA PINHO MORAES	16,00
3	31	230170	ADELITA GOEDERT DE OLIVEIRA	15,85
4	36	233437	LUIS RICARDO BATTISTELLA	15,60
5	41	247823	ELIANE APARECIDA DE OLIVEIRA	15,25
6	43	302963	MARIA ELIANA BITTENCOURT	15,10
7	44	247885	SILVANA OLIVEIRA LIZ	15,10
8	45	246768	ADRIANA ALVES DE MORAES	15,10
9	47	248871	EDISON LEONIL	15,00
10	48	247829	KARLA ELIZABETE DALL OLIVO	14,80
11	51	244353	LUCIANE APARECIDA PEROTONI PERDONA	14,75
12	53	230121	JUSSARA XAVIER	14,55
13	54	248864	LAURA GEORGINA RIBEIRO	14,55
14	59	246780	SALETE ROSSI	14,30
15	60	234235	JOSEANE DE FATIMA PRONZA DE LIZ	14,30
16	61	234232	VALDIRENE DE FATIMA PINTO ANTUNES	14,25
17	62	230102	SILVANA DE ALMEIDA MACEDO DE LIZ	14,25
18	63	234205	SINARA LETICIA COPETTI SCHLICHTING	14,15
19	64	233470	ROSA TEREZINHA CORREA	14,05
20	65	239125	ILIANI ALBUQUERQUE	14,05
21	66	234252	JULIO CESAR IZIDRO MACHADO	14,00
22	67	247737	SILMARA LUCIANE MIRANDA	13,90
23	68	240944	ANDREIA LUCIANE BORGES	13,80
24	69	233496	IVAN MUZEKA	13,80
25	70	247886	ARNALDO SCHONS	13,75
26	74	247738	SUZE KAREN VARELLA LISBOA	13,55
27	75	233434	FLAVIA MARIA DE SOUSA	13,55
28	77	244350	GYSLAINE DE CASSIA SILVA	13,55
29	79	247735	NAJLA IONE LORENZETTI	13,35
30	80	243913	ELIZA REGINA DE SOUZA	13,30
31	81	233452	CLAUDIA ANGELA PAIM	13,25
32	82	305572	ANDREIA SILVEIRA	13,25
33	83	305637	KATIA CILENE DE SOUSA	13,20
34	84	237273	IVETE MARIA PETERS	13,00
35	85	247707	ELIETE BOCCARDI DA SILVA	12,95
36	86	237682	ELIANE DEBOITE SABINO	12,90
37	87	230107	SILVIA APARECIDA PINTO FERREIRA DE LINS	12,75
38	88	304891	ALDERAN A. M. LEANDRO	12,75
39	89	233472	NAGI ARRUDA ARALDI	12,70
40	90	234260	IZANI SUTIL DE OLIVEIRA	12,65
41	91	230694	IDELZIR DE BONA SARTOR	12,60
42	92	248879	ELIANE CORREA DA COSTA	12,60
43	93	234243	ELISABETH BASTOS DA SILVA	12,60
44	94	246720	KARINE MORTARI DE LIMA	12,50
45	96	234693	ANGELITA DE LOURDES RIBEIRO ARRUDA	12,40
46	97	230477	CLENAR MORAES STENGER SUZUKI	12,25
47	98	230128	LISETE MARIA FUSINATTO BEDIN	12,25
48	99	232745	MAURICIO LUIS DE FARIAS	12,25
49	101	247893	LAURO VIEIRA DE CAMARGO	12,10
50	102	247710	MARIA SALETE PIRES DAMASCO	12,10
51	103	247863	ELIZETE BORGES	12,00
52	104	233482	REYNALDO LEMOS DE SOUZA	11,95
53	105	233481	JOSE MARIA MADRUGA	11,75
54	106	247705	MARIA DE FATIMA RIBEIRO	11,70
55	109	246799	MELISSA DE OLIVEIRA	11,55
56	110	246703	NELI DE CASTILHO GOMES	11,50
57	111	233483	STELA MARIS NEVES DE SOUZA MEDEIROS	11,30
58	112	246787	ZULNEIDA MARIA CANTO DO CANTO	11,25
59	113	247825	DANIELLE NASCIMENTO PESSOA LEHMANN	11,25
60	114	234263	CLEODETE DE FATIMA RODRIGUES	11,20
61	116	247847	MARIA JURACI TOIGO	11,00
62	117	247870	RENALDO REICHERT PESSOA	10,75
63	118	247724	MARISA APARECIDA RONSANI	10,75
64	119	247704	SILVANIA CASTILHOS VARELA	10,70
65	120	247806	SERLI DA SILVA BRANCO DE MELO	10,55
66	121	230643	ELIZANGELA ANTUNES WALDRIGUES	10,35
67	122	238507	VERA LUCIA PEREIRA	10,25
68	123	234639	LUIZ AURELIO MICHELON JUNIOR	10,25
69	124	240943	ADRIANA MARIA LUZZI BRIDI MAYANS	10,25
70	125	233477	RUTE COPETTI FELIPE	10,20
71	127	230159	ANGELITA RODRIGUES DE ANDRADE	9,75
72	128	234218	IVANETE BAGGIO RIBEIRO	9,70
73	129	233431	ILSA ANTUNES DE LIMA	9,70
74	130	240939	NEVE APARECIDA BRANCO DA SILVA	9,55
75	131	247714	CLEUSA LIMA DE OLIVEIRA	9,50
76	132	240942	SORAIA APARECIDA DE SOUZA	9,35
77	133	244354	LUCIA ELENA MATTOS	9,25
78	134	247843	MARLEI SIRLEI PADILHA	9,15
79	135	247718	ERALDO DE SOUZA ARRUDA	9,00
80	136	233475	RUI FERNANDO FURLAN	9,00

AREA : 307 - EDUCACAO FISICA

1	25	233411	ANA PAULA KUHN GOCKS	15,50
2	27	230258	JOSE ARNO DO CARMO	15,25
3	29	244349	ALCIONIR MACHADO DO NASCIMENTO	15,15
4	40	300333	JOSIANE DEITOS	14,25
5	42	246769	BENTINHA DA SILVA PERES	14,15
6	45	246796	EDIMIR NOGUEIRA MATTOS	14,00
7	50	234726	CARLA REGINA VIEIRA PALMA	13,50
8	51	233462	DEISE DE SOUZA	13,20
9	52	230171	JOATAN PEREIRA	13,05
10	53	240938	LUCIANE PEDROSO MELEGARI ARRUDA	13,00
11	54	247820	ANTONIO RICARDO SOARES	12,95
12	56	234245	ALEXANDRE MEDEIROS GARGIONI	12,75
13	58	244620	MILTON ORLANDO DE FARIAS	12,45
14	60	244344	ADRIANA MACHADO DO NASCIMENTO	11,95
15	61	248377	CLAUDIO JOSE DA SILVA	11,75
16	62	235711	JOANESSA BONGIOLO	11,75
17	63	246786	DALVA CECILIA HEINZEN	11,55
18	64	235229	MANOEL ANTONIO FLOR	11,35
19	65	246775	DIANA PAULETTI IOB MARCON	11,00
20	66	306229	FABIANA DO NASCIMENTO ANDRADE	10,75
21	67	246745	JULIO CESAR RODRIGUES DOS SANTOS	10,50
22	68	247856	KETTE APARECIDA SOARES	10,45
23	69	233499	REGIS LUIZ FERRAZ MARTINEZ	9,75
24	70	234264	JOSE VILSON DA SILVA BRANCO	9,75
25	71	306741	GEDERSON FURTADO	9,75
26	72	247819	ARMANDO CORREIA DE MELLO JUNIOR	8,95

AREA : 319 - INGLES

1	4	240275	MARIA GUILHERMINA LUZ PINTO	18,00
2	8	244355	ROMARILVA RIBEIRO SCHNEIDER	17,20
3	25	230199	SONIA APARECIDA COSTA	14,50
4	29	248873	ELIZANE ALVES PAES GARCIA DA SILVA	14,40

CARGO : PROFESSOR
CRE : 07 - LAGES
AREA : 319 - INGLES

NR.ORDEM	CLASSIF.	INSCR.	NOME	MEDIA
5	31	238913	NILCEIA LOPES DA ROSA	13,95
6	34	230167	WANDERLEIA DE SOUZA GONCALVES	13,55
7	35	230473	ANDRESA MARIA CEMIN	13,50
8	41	246783	KATIA GUILHERMINA GUZATTI	11,50
9	42	230165	SONI DAS GRACAS CRUZ SCHNEIDER	11,15
10	43	230109	SANDRA LUCIA GARALI BADARTZ	10,95
11	44	247888	IEDA DOS PRAZERES CORREA DA ROSA	10,60
12	46	233495	CRISTINE MARIA DE SOUZA	9,20

AREA : 320 - ESPANHOL

1	5	247844	OSVALDINA CORREA DE LIZ	15,20
2	6	246759	LEDA RECH	11,65

AREA : 437 - SOCIOLOGIA

1	6	230695	CLAUDIA ADRIANA DELLA JUSTINA DE SOUZA	15,30
2	7	246776	ANDRESSA ALANO ALVES	15,25
3	8	240932	ELADIO BOCCARDI DA SILVA	14,75
4	9	240931	DEBORA REGINA MENDES CORDOVA	14,40
5	10	247737	SILMARA LUCIANE MIRANDA	14,25
6	11	306739	EDENIR ERIMAR ESPINDULA	14,25
7	12	237814	JUVINA DAS GRACAS COELHO TRAMONTINI	14,20
8	13	244516	MARLI TERESINHA PAES VIEIRA	14,15
9	14	236104	ELIZETE DAS GRACAS RODRIGUES	14,00
10	17	306640	JOZIANE MULLER RAMOS	13,75
11	18	230104	GERMANO BRANDES	13,50
12	20	230133	ANA GILDA FANNI	13,25
13	21	234205	SINARA LETICIA COPETTI SCHLICHTING	13,15
14	22	247735	NAJLA IONE LORENZETTI	13,10
15	23	247738	SUZE KAREN VARELLA LISBOA	12,80
16	24	247853	GENI JAVANETE SOUZA DA CRUZ	12,55
17	25	233456	ELAINE SALETE MORETTO DE AZEVEDO	12,50
18	26	233483	STELA MARIS NEVES DE SOUZA MEDEIROS	12,30
19	27	234733	REGINA MARIA BARBOSA BORGES	12,20
20	28	234201	DAURI DE JESUS DE OLIVEIRA	12,10
21	29	234719	LUCIANA APARECIDA SOUZA SA	11,95
22	30	230178	SONIA REGINA ANTUNES DOS SANTOS	11,60
23	31	243858	JEANE MARIA RIBEIRO PADILHA	11,10
24	32	247724	MARISA APARECIDA RONSANI	11,00
25	33	246705	JOZELITA LISBOA FABRE	11,00
26	34	235716	RISCELETE DE FATIMA DA SILVA OLIVEIRA	10,75
27	35	237810	TANIA REGINA HERMANN DOS SANTOS	10,50
28	36	233459	JOAO PEREIRA LIMA DA SILVA	10,30
29	37	238507	VERA LUCIA PEREIRA	9,00

AREA : 475 - FISICA

1	18	233474	DIOVANA ASSONI	13,55
2	21	230158	ELOI TEREZINHA DE SOUZA PRESTES	12,75
3	22	234632	JAIRO ZOLI GODINHO DE SOUZA	11,55

AREA : 536 - FILOSOFIA

1	5	234732	CINTYA NUNES HUGEN	13,65
2	6	306640	JOZIANE MULLER RAMOS	13,50
3	8	230104	GERMANO BRANDES	12,75
4	9	235704	YOLANDA GOULART	12,70

CARGO : PROFESSOR
CRE : 07 - LAGES
AREA : 611 - EDUCACAO RELIGIOSA

NR.ORDEM	CLASSIF.	INSCR.	NOME	MEDIA
1	14	234234	CIRILO CIOTTA	13,70
2	16	246756	LOCIANY FERREIRA FELICIO	12,75
3	19	246705	JOZELITA LISBOA FABRE	11,25
4	21	240281	MARCIA FRANZOI ZAPELINI	10,50

AREA : 612 - CIENCIAS

1	3	243851	WALDIRENE LACERDA MERKLE	16,95
2	20	302949	RAPHAEL BRANCO	15,10
3	30	240274	CATIA DE OLIVEIRA CESARIO GOULART DE LIM	14,50
4	36	230151	JOCIOMARA XAVIER VIEIRA TIZATTO	13,95

5	39	244517	KAMILE JOSY RIBEIRO	13,80
6	45	306609	MARILENE APARECIDA PINHEIRO FOLSTER	13,60
7	46	240940	RICARDO COELHO LEHMKUHL	13,50
8	49	239001	LUIZ CARLOS COSTA MOREIRA	13,25
9	54	233463	BEATRIZ JOSEFINA PAGGI	12,75
10	55	247869	LEIA PINTO SOUZA	12,75
11	56	233454	MARLENE KLEY FURTADO	12,50
12	66	247711	LUCIANA DOS SANTOS BERNARDI CORREA	11,10
13	67	230137	RICARDO ANTONOW	11,00
14	71	230154	ANDREIA SOUZA GOULART	10,60
15	72	247725	CLAUDIO ROBERTO DA SILVA	10,50
16	76	234697	AUGUSTA APARECIDA IGNACZUK PEREIRA	9,60
17	79	233480	ANGELA MARIA MOREIRA ALMEIDA	8,00

AREA : 628 - ARTES

1	10	234214	DIRES REGINA BARBOSA RAMOS	16,95
2	18	233412	ANDREZA BRUDER	15,75
3	20	230700	MARTA DE CASSIA PEREIRA	15,50
4	21	247874	KARINA ALVES DA SILVA	15,40
5	27	246757	GLADISON COSTA DOS SANTOS	15,00
6	30	237672	ROSE HURST TEMCHENA	14,25
7	40	247839	SIMONE MANNRICH	12,55
8	42	304419	CARLOS CEZAR VIEIRA	12,25
9	46	306952	ANA PAULA DE JESUS	11,60
10	48	246609	TATIANI DA SILVA DELFINO	10,75
11	49	247843	MARLEI SIRLEI PADILHA	9,40

CARGO : PROFESSOR
CRE : 08 - MAFRA
AREA : 001 - 1. A 4. SERIE DO ENSINO FUNDAMENTAL

NR.ORDEM	CLASSIF.	INSCR.	NOME	MEDIA
1	6	245005	ADRIANA FRANCA PEREIRA	18,30
2	9	244736	ANGELITA HACK	18,05
3	11	243895	RUBIA TERESINHA CARIOLATTO	17,65
4	12	248590	MARCIA DE FATIMA WENG	17,60
5	13	242549	PATRICIA SKIBINSKI CIESLINSKI	17,60
6	15	248114	ADRIANI VICENTE DOS SANTOS DE OLIVEIRA	17,40
7	16	230915	ARLENE SCHAFASCHER	17,15
8	18	248316	LUCIA SLABISKI VICENTE	17,05
9	19	248302	ANA PAULA PINOTTI SCREPEC	16,95
10	21	248697	TEREZA ANA FERENTZ LISBOA	16,90
11	22	230932	MARCIA WECK	16,90
12	24	243537	JOANINA OLISKOVICZ	16,45
13	25	242560	ARACELI MENGARDA	16,45
14	26	245011	ELIZABETE DE FATIMA STEMPOSKI	16,25
15	27	242552	CELIA KERECZ	16,15
16	28	248325	JUCELIA CEZELINSKI CIESLINSKI	16,05
17	29	243569	DULCELENE GOOD DOS SANTOS	16,00
18	30	243523	MARCIA DO ROCIO OLESCOWC ELIAS	16,00
19	31	238306	ROMELIA KIESKI	16,00
20	33	301852	SOLANGE TAKAYAMA	15,50
21	34	243878	NEUCELI ECKEL	15,35
22	35	238991	ADRIANA TEREZINHA CARIOLATTO TRIERVEILER	15,25
23	36	248111	ELIANI VICENTE DOS SANTOS CZORNEI	15,25
24	37	238910	LIZ HELENA SCHVITZKI	15,25
25	38	238301	MARLI KIESKI	15,20
26	39	238308	GILVANE TEREZINHA FERREIRA DAS CHAGAS	15,05
27	40	248102	JAILDA DE SOUZA ROCHA	14,60
28	41	238305	VERA LUCIA SLABISKI	14,50
29	42	242550	VIVIANE DE FATIMA LINZMEYER	14,45
30	43	243534	ENIZITA KUKA	14,35
31	45	248587	VERA LUCIA NENGUE DE BASTOS	14,25
32	46	248698	JURACI APARECIDA DE OLIVEIRA SCHICOVSKI	14,15
33	47	230941	ESTER NIDA DE OLIVEIRA ZALUTZSKI	14,05
34	48	245006	CLEMIR LECHENOVSKI NOGUEIRA DE LIMA	14,00
35	49	230949	ALCIONE SLOMINSKI SCHULTZ	14,00
36	50	248313	MARILIA KOSTECKI	13,65
37	51	248692	CRISTIANE FERNANDES XAVIER	13,60
38	52	248318	JOELMA REGINA ADAM	13,60
39	53	230553	SILVIA RAGINSKI TURKO	13,60
40	54	243900	RENATA FELTRIN FARIAS	13,55
41	55	248303	MARIA IVETE TCHORNEI	13,50
42	56	248314	MARIA DE FATIMA L LAZZARI	13,45
43	57	245015	BEATRIZ DE OLIVEIRA LEINEKER	13,25
44	58	248113	FRANCISLEI HERBST	13,15
45	59	230946	JOICI MARIA BAPTISTA SOARES	13,05
46	60	243898	ANGELA MARIA DA SILVA	13,00
47	61	248112	MARLENE ADADA	13,00
48	62	245007	VALMIRA VENGUE	12,90
49	63	245001	CINTIA CRISTIANE XAVIER	12,80
50	64	230914	MARIA EDICLEIA GELBCKE COSTA	12,65
51	65	243555	NAILA DE OLIVEIRA SANTOS	12,60
52	66	248696	SALETE RATUCHENSKI	12,40
53	67	230903	CRISTIANE HEYSE	12,25
54	68	243893	PRISCILLA TAISE CARLIN BITTENCOURT	12,05
55	69	245024	CRISTIANE VASCELIK	11,90
56	70	234836	MARIA KERNINSKI	11,75
57	71	230939	ANELI BREY	11,75
58	72	248322	PATRICIA WINIARSKI	11,50
59	73	234837	ROSINHA ORIBKA	11,10
60	74	230927	SILVANI TELES DE SOUZA	11,00
61	75	248110	MARY ANGELA SCHADEK DE LIMA	11,00
62	76	243535	MARIA JANETE ALVES	11,00
63	77	245017	GIOVANA WENDT MAYER	10,50
64	78	245014	ROBERTA RIBEIRO	10,30
65	80	243875	DANIELE VASCELIK	9,95
66	81	304168	LEILA MARIA MAGALHAES DA SILVA	9,75
67	82	245030	VIVIANE CRISTINA KORNYLUK	9,75
68	83	243884	PATRICIA GUERBER TORRES GONCALVES	9,05
69	84	243571	ANGELITA SOMMER	9,00
70	602	234838	LUZIA APARECIDA VERCKA ZEMF	18,75

AREA : 202 - PORTUGUES

1	6	238917	VIVIANE APARECIDA FERREIRA	16,50
2	9	243526	SUZANA TOLEDO KOSSOVSKI	15,05
3	11	248589	DULCE MARIA KUCHNIER	14,50
4	13	230950	IRIA GRACIETE WEINERT CHAVES	14,00
5	21	245020	MARIA LUCIA BAMBORA	12,00
6	24	248312	ARLETE TEREZINHA DOS PASSOS	10,80
7	29	242556	SIRLEI MARIA GMACH	9,90
8	31	245030	VIVIANE CRISTINA KORNYLUK	9,50

AREA : 214 - EDUCACAO ESPECIAL - DA/DV/DM

1	2	234838	LUZIA APARECIDA VERCKA ZEMF	18,50
2	8	243878	NEUCELI ECKEL	16,85
3	11	242558	CRISTIANE BATISTA SOARES	15,70
4	12	230941	ESTER NIDA DE OLIVEIRA ZALUTZSKI	14,80
5	13	248329	RITA DE CASSIA GUEBERT CRUZ	13,65
6	14	248313	MARILIA KOSTECKI	13,65
7	15	248110	MARY ANGELA SCHADEK DE LIMA	12,85
8	16	243900	RENATA FELTRIN FARIAS	12,80
9	17	248322	PATRICIA WINIARSKI	11,00
10	19	245018	ANDREA VANESSA DAVID	7,75

AREA : 255 - BIOLOGIA

1	3	245032	SANDRA MARIA JUNGLES	15,95
2	5	245019	ELIANE DE FATIMA VILA LOBUS STRAPASSON	15,75
3	10	234841	GENICE DUFFECK TIBES	15,05
4	11	245034	LILIAN MARA CALOMENO VIDAL	14,30
5	13	243871	ADRIANA COUTO PEREIRA	13,50
6	16	248101	VERA LUCIA RIBOSKI	12,00

AREA : 301 - MATEMATICA

1	8	245032	SANDRA MARIA JUNGLES	16,70
2	11	230551	ISOLDE WISNIEWSKI SZOSTAK	15,50
3	12	245026	REGINA HIRT WITT	15,25
4	20	243552	CARLA JULIANA FERREIRA DA CRUZ	14,50
5	25	245033	ROSANGELA CALOMENO JUNZKOWSKI	13,90
6	26	245022	JOSANE TABORDA RIBAS	13,80
7	27	234832	VERA LUCIA KOASKI KRAIESKI	13,70
8	28	230556	MILEIDE DE FATIMA MAZURECHEN SINDERSKI	13,50
9	33	243887	IVALETE NIZER	12,80
10	37	243545	RODIVAL LINZMEYER	11,50

CARGO : PROFESSOR
CRE : 08 - MAFRA
AREA : 301 - MATEMATICA

NR.ORDEM	CLASSIF.	INSCR.	NOME	MEDIA
11	38	245013	SONIA MARIA TABORDA RIBAS TREML	10,45

AREA : 302 - GEOGRAFIA

1	6	238919	CLAUDIA BUCH SIQUEIRA CHAVES	16,45
2	10	238911	ADRIANA TEREZINHA CARIOLATTO TRIERVEILER	15,50
3	15	230921	LAURO HUNKA	13,75
4	16	243894	ANA HELENA CASSIAS PEREIRA	13,20

AREA : 304 - HISTORIA

1	14	243546	JOSIANE P LEHMANN B LOUREIRO	15,55
2	23	230910	SOLANGE MARIA VIEIRA	14,00
3	25	243890	JUSTINA INES PINTO DA SILVA	13,25
4	30	245028	TASSIANA VON LINSINGEN TAVARES	12,05
5	31	243894	ANA HELENA CASSIAS PEREIRA	11,95
6	32	244737	ELIZANGELA CATARINA PENKAL	11,75
7	33	245027	JANAINA APARECIDA PINTO TIBUSKI	11,75
8	36	243570	MICHELI CARDOSO	11,25

AREA : 307 - EDUCACAO FISICA

1	12	245016	KARINA STALL FESCHUCK	14,20
2	16	243897	VIVIAN CAMPOS	13,00
3	17	243521	EDSON DA ROCHA BARROS	12,90
4	21	238906	PAULO ROGERIO ALVES GAISSLER	12,20
5	22	248320	ANDRESSA PRUST	12,15
6	25	245031	MARIA ISABEL MARQUES DA COSTA	10,45
7	29	245010	LUCELI VALERIO	9,00
8	31	245018	ANDREA VANESSA DAVID	8,50

AREA : 319 - INGLES

1	3	238917	VIVIANE APARECIDA FERREIRA	18,25
2	5	243891	VIVIANE ANA KOPPE PORTELLA	16,90
3	7	238914	SILVANA TERESINHA MARQUETTI CORREA	15,30
4	10	248589	DULCE MARIA KUCHNIER	14,75
5	13	243526	SUZANA TOLEDO KOSSOVSKI	14,30
6	25	248312	ARLETE TEREZINHA DOS PASSOS	9,55
7	27	242556	SIRLEI MARIA GMACH	9,40

AREA : 320 - ESPANHOL

1	1	243891	VIVIANE ANA KOPPE PORTELLA	17,90

AREA : 437 - SOCIOLOGIA

1	1	245005	ADRIANA FRANCA PEREIRA	18,05
2	2	300385	JOSE LUIZ KOLISKI	15,25
3	3	243884	PATRICIA GUERBER TORRES GONCALVES	10,05

AREA : 536 - FILOSOFIA

1	5	300385	JOSE LUIZ KOLISKI	14,25
2	7	245027	JANAINA APARECIDA PINTO TIBUSKI	10,25
3	8	243570	MICHELI CARDOSO	10,00

CARGO : PROFESSOR
CRE : 08 - MAFRA
AREA : 611 - EDUCACAO RELIGIOSA

NR.ORDEM	CLASSIF.	INSCR.	NOME	MEDIA
1	8	230903	CRISTIANE HEYSE	11,25
2	10	234837	ROSINHA ORIBKA	9,75

AREA : 612 - CIENCIAS

1	10	245019	ELIANE DE FATIMA VILA LOBUS STRAPASSON	15,25
2	18	245034	LILIAN MARA CALOMENO VIDAL	14,05
3	21	245026	REGINA HIRT WITT	14,00
4	22	245022	JOSANE TABORDA RIBAS	13,55
5	23	230551	ISOLDE WISNIEWSKI SZOSTAK	13,50
6	25	234841	GENICE DUFFECK TIBES	13,30
7	31	243871	ADRIANA COUTO PEREIRA	12,50
8	32	245033	ROSANGELA CALOMENO JUNZKOWSKI	12,40
9	35	243552	CARLA JULIANA FERREIRA DA CRUZ	11,50
10	41	248708	ERON RICARDO LINZMEIER	10,95
11	43	248101	VERA LUCIA RIBOSKI	9,75
12	44	243887	IVALETE NIZER	9,55
13	45	243545	RODIVAL LINZMEYER	9,50

AREA : 628 - ARTES

1	14	238916	JACQUELINE BARTNECK UHLIG	11,45
2	16	230939	ANELI BREY	9,50

CARGO : PROFESSOR
CRE : 09 - JOACABA
AREA : 001 - 1. A 4. SERIE DO ENSINO FUNDAMENTAL

NR.ORDEM	CLASSIF.	INSCR.	NOME	MEDIA
1	1	242702	DULCEMARI RUVIARO	21,25
2	4	234443	MARILENE FALCHETTI JORGE	20,00
3	8	232767	ELAINE FATIMA FACCIN	18,60
4	9	233749	DORACI DAHMER	18,55
5	13	243305	IZABEL OSORIO FAGUNDES TOTTI	18,10
6	14	243348	ILIANE LUFT DELAVY	18,00
7	15	237706	RAQUEL TEREZINHA SAMPAIO MERA	17,95
8	16	248900	CATARINA MARIA DALLABRIDA BORSOI	17,50
9	17	243326	SILVANA MARA BEREJUR BUENO	17,15
10	19	307004	TANIA REGINA KOGIKOSKI DE ABREU	16,95
11	24	232916	VIVANDA TEREZA BORTOLI	16,75
12	26	243321	ROSANI APARECIDA BITARELLO	16,65
13	27	237710	SINCLAIR APARECIDA PISANI ZOTTI	16,55
14	28	243372	MARIA CECILIA LOPES	16,50
15	29	243304	MARIZA ROVEDA TREVISOL	16,50
16	30	242715	ZELIA APARECIDA MARTINS	16,40
17	32	232763	MARIA DE FATIMA BERNARDT PECHER	16,25
18	33	243936	MAFALDA FRANKE	16,25
19	34	248797	GEOVANA SCHIZZI BOESING	16,25
20	35	243940	CARINA AFFONSO HACHMANN GRAMAZIO	16,15
21	36	242720	ROSANGELA LAZAROTTO	16,10
22	37	243320	TANIA CRISTINA MAIA	15,85
23	38	243303	MARLENE HAMMEYER BOCOLOVSKI	15,85
24	39	232723	ANGELA APARECIDA RIBEIRO	15,75
25	40	248443	JULITA REETZ MACCAGNAN	15,75
26	41	241868	ELIZANGELA CAVALHEIRO	15,55
27	43	235311	SOLANGE HOPPEN BEBBER	15,35
28	44	235335	NEUSA HACK	15,35
29	45	248778	CARLA FRANCISCA PEREIRA	15,00
30	46	248790	SANDRA TREVISOL	15,00
31	47	247042	AMALIA ANTONINHA SPULDARO FERREIRA	14,95
32	48	242717	CRISTIANE GODOY MARCA	14,70
33	49	237967	SIMARA PASINATO DEITOS	14,45
34	50	243323	ROSELI FONTANA	14,45
35	51	234685	ALESSANDRA NICHELE MAGRO	14,40
36	52	242706	ARCELINA REIS DA LUZ	14,35
37	53	248773	IVONILDE APARECIDA DADALT SALVADOR	14,35
38	54	243325	CLAUDIA KLEIN	14,30
39	55	248771	CLARICE MARIA PECCIN ENDERLE	14,25
40	56	235336	LUCIANE APARECIDA NARDI	14,20
41	57	241867	ROSANA APARECIDA MARCOLINO	14,00
42	58	243364	AMELIA TEREZINHA TORMEN	13,90
43	60	248768	DEISE CRISTINA CRIPPA	13,75
44	61	243307	ANDREIA DURIGON BALDISSERA	13,65
45	62	243309	ELAINE CRISTINA RODRIGUES ARRUDA DE SOUZ	13,20
46	63	243322	ADRIANA BESEN	13,15
47	64	234682	JANILCE TONIAL	13,15
48	66	235313	SILVIA RODRIGUES VIEIRA	13,00
49	67	232917	VANESSA RONSANI DA SILVA	12,95
50	68	235325	TERESINHA ULANOSKI DE CARVALHO	12,85
51	69	242738	GISLAINE GASPARETTO BARCELLA	12,85
52	70	248794	LIANDRA MENONCIN	12,50
53	71	248451	NEIVA UNTERER MUNARETTO	12,25
54	72	243356	LUIZA APARECIDA BERTELLI	12,00
55	73	237702	SOLEETE APARECIDA SURDI	11,95
56	74	242703	CLEUSA SONEGO	11,85
57	76	233744	KELI MINEIA CAMAROTO	10,85
58	77	248899	ELIS REGINA BRESSAN	10,50

CARGO : PROFESSOR
CRE : 09 - JOACABA
AREA : 202 - PORTUGUES

NR.ORDEM	CLASSIF.	INSCR.	NOME	MEDIA
1	22	306853	LUCIMAR TECCHIO	17,00
2	43	242735	MARIA HELENA PEREIRA DA ROSA	15,60
3	53	233742	MARCIA TOFFOLI	15,25
4	58	243935	CAROLINE REESE PEREIRA	15,10
5	59	234445	GRACIELA OSWALD	15,00
6	63	232984	CRISTINA BEVILACQUA AUZR	14,70
7	65	232979	ADRIANA MITTERER PERNLOCHNER	14,60
8	67	249806	ELSON CESAR FACIN	14,50
9	72	230621	SORAYA APARECIDA JUCHEM	14,25

10	81	305134	VALDIRENE FERNANDES DA SILVA	13,50
11	84	234435	NOELI KRAUSE	13,15
12	93	232726	IONE SANTOS DA SILVA VIRMES	11,50

AREA : 255 - BIOLOGIA

1	12	306791	RAFAEL ANDRE MERGENER	13,00

AREA : 302 - GEOGRAFIA

1	1	242723	VILDES RECK	18,50
2	15	242710	DARCY CORREA LAZZAROTTO	13,25
3	19	233744	KELI MINEIA CAMAROTO	10,00
4	21	243340	IRACI APARECIDA CASSIANO DE SOUZA GALGAR	7,75

AREA : 304 - HISTORIA

1	6	242723	VILDES RECK	17,25
2	21	232959	MARIELA APARECIDA TRENTO MARTENDAL	15,00
3	23	235315	VERA NICE RIBEIRO	14,55
4	28	248774	KUI CESAR LEHRER	13,55
5	29	247043	ELZA ROSALIA LOHMANN	13,60
6	32	242710	DARCY CORREA LAZZAROTTO	13,00
7	34	232820	MAURI MIORELLI DISSEGNA	13,00
8	36	232987	NEIVA DALLA COSTA SBARDELLA	11,05
9	38	243955	MARCIA MARIA PEREIRA MORES	9,50
10	39	248447	ANA JUSSARA DADALT TREVISAN	8,50
11	40	243340	IRACI APARECIDA CASSIANO DE SOUZA GALGAR	6,75

AREA : 307 - EDUCACAO FISICA

1	8	235301	ALESSANDRO RODRIGO FACHIM	16,20
2	16	235327	JULIANA GASPARINI	15,30
3	20	242949	JOICE CARLA PEREIRA	14,00
4	22	232919	TEREZINHA RUIVO ANDRIONI	13,75
5	24	248442	EVANDRO CARLOS ZANATTO	13,40
6	26	232982	VALIRIA PRAXMARER	13,25
7	28	242713	CASSIA PICCOLI	12,95

AREA : 319 - INGLES

1	31	306893	LUCIMAR TECCHIO	15,25
2	34	249806	ELSON CESAR FACIN	14,75
3	39	305134	VALDIRENE FERNANDES DA SILVA	14,50
4	50	242735	MARIA HELENA PEREIRA DA ROSA	14,10
5	54	243935	CAROLINE REESE PEREIRA	13,85
6	70	232726	IONE SANTOS DA SILVA VIRMES	11,00

CARGO : PROFESSOR
CRE : 09 - JOACABA
AREA : 323 - ALEMAO

NR.ORDEM	CLASSIF.	INSCR.	NOME	MEDIA
1	2	232984	CRISTINA BEVILACQUA AUER	14,20

AREA : 437 - SOCIOLOGIA

1	5	235313	SILVIA RODRIGUES VIEIRA	12,25
2	6	243427	VALMIR BRAGA RAMOS	11,50
3	7.	233125	ELENICE APARECIDA C BERNARDELLI	9,25

AREA : 475 - FISICA

1	14	234085	SIDNEI MASCHIO	10,75

AREA : 513 - QUIMICA

1	2	248772	SIMONE REGENSBURGER	12,25

AREA : 536 - FILOSOFIA

1	7	243427	VALMIR BRAGA RAMOS	13,50
2	8	232820	MAURI MIORELLI DISSEGNA	13,25
3	9	248899	ELIS REGINA BRESSAN	7,00

AREA : 611 - EDUCACAO RELIGIOSA

1	5	248443	JULITA REETZ MACCAGNAN	14,15

AREA : 612 - CIENCIAS

1	21	242738	GISLAINE GASPARETTO BARCRLLA	11,50
2	23	306791	RAFAEL ANDRE MERGENER	11,00

AREA : 628 - ARTES

1	1	305645	CASSIA TEREZINHA FREITAS FERREIRA	19,80
2	8	307004	TANIA REGINA KOGIKOSKI DE ABREU	15,95
3	10	243936	MAFALDA FRANKE	15,90
4	13	243372	MARIA CECILIA LOPES	15,25
5	15	302169	MAGDA CRISTINA CASTOLDI FICAGNA	14,25
6	19	232982	VALIRIA PRAXMARER	13,50
7	22	248768	DEISE CRISTINA CRIPPA	11,50

CARGO : PROFESSOR
CRE : 10 - CONCORDIA
AREA : 001 - 1. A 4. SERIE DO ENSINO FUNDAMENTAL

NR.ORDEM	CLASSIF.	INSCR.	NOME	MEDIA
1	1	243176	CLECI VERA SCHENKEL MARTINI	19,75
2	2	248600	SALETE SPULDARO CAMARGO	19,20
3	5	243172	ADAIR CESAR MARTINI	18,05
4	7	230532	LUCIANE COSTA GARCIA	17,20
5	8	248752	JOICE ANITA SARTORETTO	17,20
6	11	230006	MARIANE GOSSENHEIMER	16,50
7	12	248599	AMARILCE APARECIDA PEREIRA A. DA ROCHA	16,30
8	13	230460	ELIANA DE ABREU	16,00
9	14	230007	JAQUELINE S M SCHURT ALVES	15,50
10	17	248397	IVETE DAL BELLO SPRICIGO	14,60
11	18	248159	ADELAIDE ERCI MULLER	14,60
12	19	244401	ROSINHA DUTRA	13,75
13	20	248157	IVANIR MARIA VIVAN MINKS	13,35
14	21	248592	DIANJA CRISTINA KOMAN SARAPIO	13,30
15	23	230458	CLEIDETE MAZIERO	12,50
16	24	248393	CARMEN GUIZZARDI ZAT	11,50

AREA : 202 - PORTUGUES

1	12	230431	MARCIO LUIZ VIVIAN	18,55
2	30	238886	DALILA MARTINAZZO	16,80
3	31	238894	MARCIA APARECIDA KUHN	16,70
4	40	238883	LORIEN CRISTINA MERLO ARGENTON	16,00
5	41	238870	ANGELITA SALETE DA SILVA	15,95
6	44	230211	TAIANA BARBARA RAUCH JULIAN	15,65
7	47	248751	NOIMI LURDES SCHONELL	15,30
8	49	238868	ADELAR JOSE HERMES	15,25
9	62	248861	VANISETE TERESINHA DE FREITAS CORBARI	12,80
10	63	232762	LEOCADIA PRETTO	12,75
11	65	230459	MOACIR HOLLMANN	12,60
12	67	244414	REJANE DE AZEREDO	12,00
13	68	248858	MARILENE CANDIDO BREDA	11,75

AREA : 214 - EDUCACAO ESPECIAL - DA/DV/DM

1	6	244401	ROSINHA DUTRA	15,75
2	7	230457	ELZA MARIA DEOLA	15,70

AREA : 255 - BIOLOGIA

1	12	235877	AIUARA SETTE RAMOS	14,25
2	16	235882	PAULO JESUS DOS REIS	13,25
3	18	248859	MARIA ELENA KROMBAUER	12,75
4	19	237166	IVETE ROSELI MANDELLI	12,05
5	20	248753	ADRIANA PAULA SIMON	12,00
6	21	244607	MIRIAN MORETTO	12,00
7	22	238876	JAQUELINE ELAINE BERTUZZO KINOSHITA	10,90
8	23	230049	MARISA ELIAS	9,75

AREA : 301 - MATEMATICA

1	14	230009	ADRIANA CIOATO	14,05
2	20	237631	DIRCELENE SILVEIRA	13,45
3	23	233565	ANA MARIA BORTOLINI	12,50
4	25	230094	AGENI TEREZINHA TURMENA	11,95
5	27	303100	CRISTIANO DAMACENO	11,50

CARGO : PROFESSOR
CRE : 10 - CONCORDIA
AREA : 302 - GEOGRAFIA

NR.ORDEM	CLASSIF.	INSCR.	NOME	MEDIA
1	1	230054	LIA MARA LOHMANN BOTTCHER	19,65

AREA : 304 - HISTORIA

1	1	230054	LIA MARA LOHMANN BOTTCHER	20,90
2	4	238101	IVANETE ROSA MORA NOSSWITZ	19,40

AREA : 307 - EDUCACAO FISICA

1	1	235605	MARIO ALBERTO SOARES DE CAMPOS	18,00
2	2	238867	ROSILENE SALVADOR POLINA	17,85
3	3	230084	ELIANE SALETE BARP	16,90
4	9	247044	MARIA ZIMMER RODRIGUES	16,05
5	13	230536	DANIELE MARA ZOTTI	14,65
6	15	244413	TANIA MARIA DA SILVA	14,25
7	16	230097	TANIA FATIMA VIZZOTTO RIZZI	14,00
8	18	238892	FERNANDA FUHR	13,70
9	21	300756	ADRIANO BIAVATTI	12,75
10	24	230023	FABIANA DALLA COSTA	12,70
11	26	230038	ALIANDRO FONTANA DOS SANTOS	12,45
12	29	244411	RONALDO OLDONI	12,15
13	30	230049	MARISA ELIAS	11,00
14	31	244416	FABIO JOSE PELISER	10,85
15	32	230074	RICARDO DEMARCHI	10,55
16	34	244415	CLEONICE GIOVANA LORENZETT	9,60
17	35	248857	NELI BELINI STEFFANI	8,85

AREA : 319 - INGLES

1	6	230431	MARCIO LUIZ VIVIAN	18,05
2	10	238870	ANGELITA SALETE DA SILVA	17,45
3	21	230211	TAIANA BARBARA RAUCH JULIAN	15,65
4	25	238883	LORIEN CRISTINA MERLO ARGENTON	15,40
5	29	244414	REJANE DE AZEREDO	14,00
6	32	230459	MOACIR HOLLMANN	13,10
7	36	232762	LEOCADIA PRETTO	11,75
8	37	248858	MARILENE CANDIDO BREDA	11,00
9	38	248861	VANISETE TERESINHA DE FREITAS CORBARI	8,75

AREA : 320 - ESPANHOL

1	6	238888	DALILA MARTINAZZO	15,85
2	10	248751	NOIMI LURDES SCHONELL	14,10
3	11	230057	MARIANGELA CURIOLETTI	12,10

AREA : 437 - SOCIOLOGIA

1	5	230446	LEANDRO LUIZ MILAN	9,95

AREA : 475 - FISICA

1	11	230052	FABIO HEINEN	14,25

AREA : 513 - QUIMICA

1	13	230443	IVONETE ROSSI	11,70

CARGO : PROFESSOR
CRE : 10 - CONCORDIA
AREA : 536 - FILOSOFIA

NR.ORDEM	CLASSIF.	INSCR.	NOME	MEDIA
1	5	244409	ATILIO ANTONIO KIRCH	9,00

AREA : 611 - EDUCACAO RELIGIOSA

1	4	230018	NEIVA LAZZAROTTI	14,25
2	6	244409	ATILIO ANTONIO KIRCH	10,50
3	7	244328	IVANETE MEDIANEIRA POTRICH	7,75

AREA : 612 - CIENCIAS

1	18	235877	AIUARA SETTE RAMOS	14,75
2	19	230009	ADRIANA CIOATO	14,55
3	21	248859	MARIA ELENA KROMBAUER	14,00
4	22	233565	ANA MARIA BORTOLINI	13,75
5	26	230094	AGENI TEREZINHA TURMENA	12,70
6	27	303089	JULIANA GRUCHOUSKEI	12,50
7	28	237631	DIRCELENE SILVEIRA	12,35
8	29	237166	IVETE ROSELI MANDELLI	12,30
9	31	248753	ADRIANA PAULA SIMON	11,75
10	33	230443	IVONETE ROSSI	11,20
11	34	232831	ANDREIA GARCIA	10,95
12	35	238876	JAQUELINE ELAINE BERTUZZO KINOSHITA	10,15

AREA : 628 - ARTES

1	14	232761	ELIR LOURDES MORES SAVARIS	15,45
2	16	238890	MIRIAM MARCHEZAN PIVA	14,95
3	26	233894	NEIVA TEREZINHA ZILLOTTO DICK	13,40

CARGO : PROFESSOR
CRE : 11 - CHAPECO
AREA : 001 - 1. A 4. SERIE DO ENSINO FUNDAMENTAL

NR.ORDEM	CLASSIF.	INSCR.	NOME	MEDIA
1	10	232149	ELDER DONIZETE MARIOTT	19,25
2	12	244794	GISLANI LURDES BONETTI LANFREDI	19,05
3	15	232181	LEDENI PIETA	18,65
4	16	232177	MARIA ELIZABETE RAMBO	18,65
5	19	232199	JANE LUCIA PEREIRA VANIN	18,30
6	24	232102	LOURDES HELENA GALEAZZI	18,00
7	31	248972	JACHELINE OLTRAMARI	17,60
8	35	232137	MARIA NEUSA PIETA PERUZZO	17,40
9	36	242492	ONEIDE DALBOSCO MULLER	17,35
10	37	245147	SANDRA MARA MOCELINI SFREDO	17,35
11	38	242793	ROSECLEIA FORTI SMANIOTTO	17,30
12	39	242433	CAROLINA BATISTA OLIVEIRA	17,30
13	40	232156	NEUZA APARECIDA DOS SANTOS	17,30
14	41	248946	MIRIA LUZZI POZZEBON	17,25
15	42	248999	ELIANE CRISTINA RIZZARDI	17,25
16	43	236592	LENI GIROTTO BATTIROLA	17,20
17	44	248942	ANGELITA TEREZINHA STAUDT	17,20
18	45	243969	ARLETE LUIZA WURZIUS SEIBT	17,20
19	46	245137	VERA LUCIA GRIGOLO	17,15
20	47	236471	MARICE TERESINHA FOSCHEIRA DA SILVA	17,15
21	48	242441	CLAUDIA MARTINI	17,10
22	49	236434	MARLENE CORTINA CORREA DA SILVA	17,10
23	50	242471	NILVETE BONETTI DEL MORAL	17,10
24	51	248925	GRECIMARA ALBA	17,05
25	52	242405	IONARA BIOLO DAGOSTINI	17,05
26	53	245172	MARINEZ SCHNEIDER FOIATO	17,00
27	54	232956	IRIA LUIZA SIMON	16,90
28	55	300866	MARLISE LORI MULLER	16,87
29	56	243472	MARIZETE PERUCHINI BORILLE	16,80
30	57	232148	SENI ANTONIA BRUM DALZOCHIO	16,80
31	58	232173	NEIVA CECILIA KERKHOVEN LOPES	16,80
32	59	232344	ROSANE ANDRIN RIGO	16,75
33	60	236586	IVANETE DE ALMEIDA	16,75
34	61	245189	GERALDO JORGE POLETTO	16,70
35	62	305642	SALETE DA COSTA BARELA	16,70
36	63	236413	ALCIDES CEZAR BITTENCOURT	16,65
37	64	232184	NEIVA MARIA HESS CAVINATO	16,65
38	65	245129	MARILUSA ROSSARI PORTO	16,65
39	67	232141	EUNICE MARIA LUDWIG VERONA	16,55
40	68	243463	CARMEN ANGELINA CAON	16,50
41	69	232112	LEANE APARECIDA CARLESSO	16,50
42	70	248954	CLAUDIA CINARA ERTEL	16,45
43	71	230669	MAGALI MAISA HENNIG RAUBER	16,40
44	72	245190	LIDIONAR SERNICE GONCALVES	16,40
45	73	239958	KATIA ANA DI DOMENICO	16,35
46	74	232101	WALQUIRIA PORN HERMES	16,35
47	75	302424	DAVIA SILENE HELFENSTEIN	16,20
48	76	248927	NILVA ARMILIATO NONA	16,15
49	77	232118	ZILDA SALETE MICHELON SAVI	16,15
50	78	232622	ADRIANA FAVARETTO GRACIANI	16,10
51	79	236503	MARA ANGELITA PIASSON	16,10
52	80	236446	LEDIANA DUARTE	16,05
53	81	248191	IVANETE DAMO BONIATTI	16,00
54	83	248912	LAURA SMIDERLE	15,95
55	84	248947	SANDRA MARIA CIVA	15,90
56	86	242478	MARILENE ZOTTIS DEMARCO	15,80
57	88	232152	JULCIMARA TEIXEIRA PRIOR	15,75
58	89	239915	ILSE ECKERT VICENTE	15,75
59	90	230668	VENILDA HENDGES PEGORARO	15,75
60	91	234619	ODILA TERESA FICAGNA	15,70
61	92	232113	MARIA ODETE GURTAT	15,65
62	93	239983	MARIA DE LOURDES KIRSCHNER	15,65

63	94	232103	MARILENE EIDELWEIN	15,60
64	95	246207	NEREIDE MARIA CURIOLETTI	15,60
65	96	248909	ARILIANE DAL BOSCO	15,60
66	97	248959	CLESI ANA BARRIONUEVO BRANDIELLI	15,55
67	98	239902	LENITA MARIA FOPPA MARIANI	15,55
68	99	243162	DANIELA MARIA BARP DE OLIVEIRA	15,55
69	100	242416	CARLA REGINA WRONSKI	15,55
70	101	242462	VANIA MARA DE SOUZA	15,50
71	102	232140	SOLANGE DAL BELLO	15,50
72	103	236424	ROSINETE APARECIDA DRESCH	15,50
73	104	232163	ZULMA MARIA DOS SANTOS DAL BOSCO	15,45
74	105	242500	GESSI DO CARMO DE ABREU GOULART	15,45
75	106	248971	DIANETE MARIA BIANCHESSI DOS SANTOS	15,40
76	107	248973	LUISA HELENA BURIGO PINTO	15,35
77	108	248938	SIMONE LEHR FILIPPI CHIELLA	15,35
78	109	246211	JULIANE MARIA MALLMANN	15,35
79	110	236454	ODILENE OZELAME	15,30
80	111	239961	MARIA JOSE CRZIMBRA BALEN	15,25
81	112	233603	DEJANE MATTANA DE AZEREDO	15,25
82	113	248974	ADRIANA MARTINI	15,25
83	114	236600	SIRLEI SCHULZ DOS SANTOS	15,20
84	115	232183	ROSANA COSTA FAITAO	15,20
85	116	239156	LUCIANA DE OLIVEIRA	15,10
86	117	236457	CLEOMAR SILVA SCHILKE	15,05
87	118	245116	INEZ UDETE BIGOLIN	15,00
88	119	244791	NADIA ROBETTI BEDIN	15,00
89	120	242437	AMELIA GOLIN BEDIN	15,00
90	121	236472	JACKELINE FATIMA SELLE	15,00
91	122	236416	HELOISA BEATRIZ DIDONE PIOVEZANA	14,95
92	123	236520	LORITA HELENA CAMPANHOLO BORDIGNON	14,95
93	124	232117	ORJANA ANGHINONI	14,90
94	125	232157	ELENIR ALTENHOFEN	14,90
95	126	243464	MARLISE MARIA JUNGES HACKENHAAR	14,85
96	127	232178	ELIANE CADORE	14,85
97	128	232146	ROSEMARY TEREZINHA SARTOR LEINDECKER	14,85
98	130	245124	MIRIAN BERTICELLI NERES	14,80
99	131	248911	SIMONE SMIDERLE	14,80
100	132	232174	IRENE ANA SARTORI MOLON	14,75
101	133	245103	JOZE DE CARVALHO	14,70
102	134	239951	JOICE AUGUSTA AGNE	14,60
103	135	244797	IOLANDA MARIA ECHER	14,55
104	136	243448	VIVIAN LYS GUOLLO DAGA	14,55
105	137	242417	ANDREIA LORENZI	14,55
106	138	303989	GISELI BLASI	14,55
107	139	231906	FELOMENA FIGUEIREDO DAGOSTIM	14,40
108	140	239169	SANDRA MARI FILIPIAKI	14,40
109	141	305747	ANDREIA MIGLIORINI	14,40
110	142	236583	ANA CLAUDIA MOTTINI MARTINS	14,35
111	143	248193	DILVETE MARANGONI	14,35
112	144	248932	ANACLER BIELUCZYK	14,35
113	145	248915	CLARITE DASSOLER DE RE	14,30
114	146	244942	RENICE MARIA GASSEN STOFFEL	14,20
115	147	248956	LIRBA CLARENI TEIXEIRA CANTES	14,15
116	148	231075	LUCIMAR ROMEU FERNANDES	14,15
117	150	248988	NOEMI BINDA	14,05
118	151	248823	SALETE MARIA KREUTZ PFEIFER	14,00
119	152	248058	ORZANIA LUCIA NESPOLO	13,95
120	153	305743	VIVIANE LUCIA DAMETTO DE OLIVEIRA PINGUE	13,95
121	154	242461	JANETE BORTOLOTTO	13,75
122	155	232123	MARIA MARILENE CONSOLI BRUSCATO	13,75
123	156	232623	KATIA SILENE TOSATTI GIACOMIN	13,75
124	157	230037	CIANARITA CARON FIGUEIRO	13,75
125	158	244798	JOCELI ZANANDREA	13,50
126	160	236495	MARGARETE RODRIGUES DE LIMA	13,50
127	161	239830	WANILDA SUTERO CUSTODIO	13,30
128	162	232166	JOVANI APARECIDA ROVARIS	13,30
129	163	236590	GEOVANA BALDISSERA	13,25
130	164	236497	MARLI FATIMA MATUELLA	13,20
131	165	239955	OFELIA PERIN	13,15
132	166	246090	MARIA BEATRIZ UNGER	13,05
133	167	231079	MARIA DOLORES DEL RE BALDO	13,00
134	170	232626	SIMONE LETICIA TUSSI AYRES TORRES	12,65
135	171	246203	ANGELA TATIANE CATANI	12,65
136	172	246191	SONIA CARDOSO DA SILVA CORTINA	12,45
137	174	239956	LUCY VERA DE OLIVEIRA NETTO	12,35
138	175	234610	SANDRA GUARNIERI	12,25
139	176	245184	MARLI HENGEN	12,05
140	177	246210	LIGIA APARECIDA DE CARVALHO PICCOLLI	12,00
141	178	245183	ARCELI THIEL FOLMER	11,75
142	179	242800	MARILENE SALETE VANAZZI	11,50
143	180	245193	GOMERCINDO CORREA PAULA	11,50
144	181	232192	FLAVIA MARTINS PEDRO PEDERSSETTI	11,45
145	182	236584	GENI CASTOLDI	11,40
146	183	237109	ELIZANGELA RISSI	10,80
147	184	236480	SANDRA REGINA LEDERMANN	10,75
148	185	240605	JOSIANE RISSI	10,20
149	186	232194	ARLETE TONIAL	9,20

AREA : 202 - PORTUGUES

1	20	236547	TATIANE CORREA DE FRANCA CORSO	
2	26	248066	ODETE ROSSETTO	16,95
3	34	306240	SANDRA ELITABETH SALAMONI BASSI	16,50
4	37	248976	JULIANA FONTANA	16,00
5	38	248210	HELIA TERESINHA FARIAS BENTO	15,90
6	40	236588	LISIANE MARIA RODRIGUES BARICHELLO	15,85
7	42	242481	MARA REGINA DOS SANTOS ALMEIDA	15,85
8	44	245149	ROSANE FERREIRA DA SILVA	15,75
9	45	242436	SANDRA HORIZONTINA DA SILVA DOS SANTOS	15,60
10	47	232200	TEREZINHA GISELDA PRESOTTO	15,55
11	48	232737	ROSANGELA FURLANETTO DI DOMENICO	15,50
12	52	242792	JUDITA MARIA FEDRIGO PELIZZA	15,50
13	53	245187	ORDALI TEREZINHA DE LEMES	15,40
14	57	245131	MAZELI FORTES DOS SANTOS SABBI	15,35
15	58	245174	LESLIE MARIA ZANCHET	15,25
16	59	305585	ADRIANO KOLAKOWSKI	15,25
17	60	248952	ZENAIDE SALETE RECH	15,25
18	62	243452	DIANA MORATELLI	15,20
19	63	245128	IANECLEY MAJOLO DONA	14,95
20	64	236531	MARIA HELENA FERNANDES DA LUZ ANDRIGHI	14,95
21	65	245181	LUCIANE DORNELES WENDLAND	14,90
22	67	236543	EDIOMAR HELPING	14,85
				14,80

CARGO : PROFESSOR
CRE : 11 - CHAPECO
AREA : 202 - PORTUGUES

NR.ORDEM	CLASSIF.	INSCR.	NOME	MEDIA
23	68	236430	ALCIR ANTONIO ZANETTE	14,75
24	70	236589	ROSEMARI HAUSER DALLA LIBERA	14,75
25	71	242428	CLAUDETE GARBIN PETRY	14,70
26	73	231096	LUIZ TEOTONIO PEREIRA DE MEDEIROS	14,70
27	76	242451	JUCINARA VAZ DOS SANTOS	14,25
28	77	242489	MARCOS ALBERICE DA ROCHA	14,25
29	79	248206	ADRIANA REGINA MARCHIORI LANZNASTER	14,10
30	80	239975	MARCIA REGINA INNOCENTE	14,05
31	81	242459	VALERIA LINHARES TIZZIANI	14,05
32	84	232621	SANDRA STAHLHOFER	14,00
33	86	242424	NEUZA TEREZINHA LAZZERI	13,85
34	87	248070	ADRINETA COMUNELLO	13,80
35	88	232109	ERNIDE FATIMA GALEAZZI	13,75
36	90	248995	LUCIANA SACCON	13,70
37	92	232120	SANDRA MARIN	13,65
38	93	242415	CLECI MARISA LORENZON JANOWITZ	13,65
39	94	248053	MARCIA IONE SURDI	13,65
40	96	231074	DIRCEU FRACASSO	13,50
41	98	242497	NERI SCHAEFER	13,45
42	100	242493	MAGALI FOLETTO	13,40
43	101	245121	TANIA MARCIA NOVAKOWSKI	13,30
44	102	230579	MAURA AGOSTINI	13,25
45	103	236599	MAGALY LUSA CZARNOBAY	13,25
46	104	248931	SANDRA ZANELLA	13,25
47	108	231070	NILSA MARIA DALAZEN MAZON	13,00
48	109	235769	JOSEFA ALVES DE SA	13,00
49	110	232106	MARIA REGINA MURARO	12,95
50	112	246204	EVANDRO ALVES DA SILVA	12,95
51	113	232950	SIDINKLA FATIMA DEOTTI	12,90
52	114	212419	VANESSA CARDOSO DE OLIVEIRA TUCHTEN	12,90
53	115	248212	ELZA INEZ BIOLCHI CANELLO	12,85
54	116	248941	LUCIMAR RODRIGUES DO PRADO	12,85
55	117	248963	ANDREA FREITAS DE ANDRADES	12,75
56	118	248184	MIRIAM BERWANGER PORN	12,75
57	119	245157	RUTHI VARTHA	12,75
58	121	239199	VANIA MARIA MOSCON ROTAVA	12,50
59	122	248904	AULICON TONATTO	12,50
60	123	239167	VANIA MARIA PEDROSO	12,50
61	125	230577	NELSON SORDI	12,30
62	126	236429	SIRLEI CHAGAS ROMAN	12,20
63	127	239154	JANAINA MENEZES ROSSET	12,20
64	128	248955	MARIA FERNANDA BECKER	12,10
65	129	242410	TERESINHA MARIA HETKOWSKI	12,00
66	130	242401	LUCIANA ANTUNES	12,00
67	131	236582	LURDES BREUNIG	11,95
68	132	245104	GABRINA NOSKOSKI	11,90
69	133	236408	MARIZA INES MALLMANN BE	11,85
70	134	243457	MARTA CRISTINA MORATELLI SCHNEIDER	11,80
71	135	236447	JONEY DO PRADO	11,70
72	136	232111	MARLICE VILLANI PERAZOLI	11,45
73	138	248924	JAQUELINE BARBA GRIEBELER	11,35
74	139	236423	JUDITE LUCIA GONCALVES	11,25
75	140	236444	ELISANGELA REGINA POTRICH	11,25
76	141	236536	ROSMARI SALETE OLIVEIRA	11,10
77	142	248984	ANA PAULA MARIN	11,10
78	143	245180	TATIANA BIZZOTTO	10,95
79	144	248068	ALESSANDRA HILLESHEIM	10,90
80	145	239982	MIGUELINA DE LIMA BUENO	10,80
81	147	235551	NELIANE JOVIATTI	10,70
82	148	246206	IRMA AMPUERO OGAYA	10,65
83	149	248949	NOELI MARIA COPINI	10,50
84	150	239163	DIANA GALVAGNI LAZARIN	10,35
85	151	248960	NEUDECI MARIA ORSOLIN	10,25
86	152	236407	NEIDE DOMINGA TESTA	9,95
87	154	245160	ROSELI LEBERA ZACHARCZUK DE BAIRROS	8,95

AREA : 214 - EDUCACAO ESPECIAL - DA/DV/DM

1	3	306767	ANE MARCIA BITTENCOURT DE SOUZA	18,25
2	4	302946	MARCIA ALMANSA DA SILVA	18,25
3	5	231081	MARILZA FERRARI DE MELLO	16,45
4	9	231906	FELOMENA FIGUEIREDO DAGOSTIM	15,15
5	10	248194	SOELI MENONCINI	15,15
6	11	305747	ANDREIA MIGLIORINI	14,75
7	12	245151	VERA MARIA GONCALVES DIAS DA COSTA	13,25

AREA : 255 - BIOLOGIA

1	2	236420	MARIA CRISTINA PICCININI DA SILVA	19,05
2	9	248190	MARILDES FATIMA MERISIO GARCIA	14,35
3	15	231051	SILVANA DA CUNHA	16,00
4	21	236448	RAQUEL ZENI TERNUS	15,00
5	22	239796	SIDIANE COVATTI	14,75
6	23	242485	ALINE GROSSINI MONTEIRO	14,75
7	27	245192	NILZIRENE LUIZA SCHOLZE POCAI	14,60
8	29	234505	GILBERTO NICOLAI	14,50
9	33	242420	GENESIO ANTONIO DALL AGNOL	14,25
10	36	242421	AGNES KARINE EBELING	13,65
11	37	236473	ALESSANDRA ZUANAZZI	13,65
12	39	242411	SANDRA FELOMENA MARTINELLI	13,40
13	40	300687	GERTRUDES TERESINHA LUDWIG FRITZEN	13,35
14	41	242427	ADRIANE MARANGONI	13,35
15	42	236514	NIZE FUMAGALLI DA SILVA	13,25
16	45	245126	ELIARA ROLANGE MULLER	13,20
17	46	236483	RONE LUCIA FERRARI	13,15
18	47	236459	KARLING FERNANDA SCHUSTER	13,00
19	49	245112	ANA LUCIA MAGNANI	12,95
20	50	234501	MARCIANE LAND	12,90
21	52	245138	MARINES MARIA BANASZESKI	12,70
22	53	242453	MARILETE TEREZINHA VALANDRO	12,50
23	54	236418	SANDRO CHANDER DA SILVA	12,45
24	55	239981	LOVANIA DAHM DA SILVA	12,30
25	56	236528	MARTA CRISTINA DE SOUZA	12,20
26	58	242472	ALESSANDRA KOLLING	12,05
27	59	239974	ARLETE STEFANIA STACHELSKI	12,00
28	60	231099	ELIGANE TERESINHA GONCALVES CHAGAS	12,00
29	61	231076	MARCELO LUIS MONTINI	12,00
30	62	239196	FERNANDA FAREZIN	12,00
31	63	239973	MIGUEL ALVES DE OLIVEIRA	11,85
32	64	236596	JOISE APARECIDA DALA CORTE	11,75
33	65	234406	VERA LUCIA HENTZ NIED	11,50
34	66	245109	ALICE SULCHINSKI	11,45
35	67	236466	JULIANA ARPINI	11,30
36	68	242488	ELI IEHLE DA SILVA	11,25
37	69	236421	ELI ANGELA ROMAN GUSSO	11,10
38	70	306032	JULIANE MARIA ROSA	11,00

CARGO : PROFESSOR
CRE : 11 - CHAPECO
AREA : 255 - BIOLOGIA

NR.ORDEM	CLASSIF.	INSCR.	NOME	MEDIA
39	71	236542	ITATIANE LUIZA TAMANHO DAL BEM	11,00
40	74	236498	BERENICE CATARINA DO PRADO BUENO	9,50
41	75	234472	JORGE LUIZ CARVALHO CORAL	6,50

AREA : 301 - MATEMATICA

1	23	242450	DEBORA VARGAS DOS SANTOS	16,75
2	30	245164	MARISABEL PECCIN MENDONCA	16,35
3	34	248903	GREICY GADLER	16,05
4	44	239967	LURDES GABIM	15,30
5	52	236487	JULIANA DE SOUZA	14,60
6	60	236475	LUCELIA PERON	13,80
7	65	242420	GENESIO ANTONIO DALL AGNOL	13,25
8	66	239952	DAGMAR FRANCESCHI SABADIN	13,25
9	67	242490	EDNA TRENTO	13,25
10	69	245179	ELISETE ADRIANA JOSE LUIZ	12,85
11	74	236519	CLEUZIR DA LUZ	12,55
12	76	248207	JEONATO CORA	12,00
13	81	231091	ADRIANO MASSOLINE	11,20
14	83	236417	ROZELI MENDES KUNZ	10,75
15	85	232125	IZIS DE COL	10,25
16	86	236540	NEUZA LORENZI	8,50

AREA : 302 - GEOGRAFIA

1	12	239746	FERNANDA BEN	16,80
2	21	246205	ROSILEI REMUS PRESOTTO	15,60
3	25	248220	PEDRO GELSON SCHNEIDER	15,30
4	30	232629	SANDRA MARIA ZARDO	14,95
5	31	231079	MARIA DOLORES DEL RE BALDO	14,75
6	34	231071	IZOLDI GRINGS KELLER	13,75
7	39	231060	VANISE PAVEGLIO CARVALHO	13,40
8	41	245156	IRACY MARIA BENEDETTI	13,15
9	43	242432	MARIA DO CARMO MACHADO	12,90
10	44	231084	ELIANE BEATRIZ TORMEN	12,85
11	45	306641	SILVIA DE VERAS	12,75
12	48	242483	JOSINA TERESA MARTINS DOS ANJOS	12,50
13	49	248196	SIUMARA GIACOMELLI MUCELINI	12,45
14	50	232122	ANA CELIA PELISSARO	12,40
15	51	236512	CESAR AUGUSTO PISANI DE ALMEIDA	12,25
16	52	248940	BOLIVAR DEBORTOLI	12,10
17	53	245153	MARISTELLA LUCIA CELLA	12,05
18	54	236530	SABRRINA LYA PEZENATTO PIAZZA	11,75
19	57	236422	CLARICE NALIN	11,75
20	58	236516	ELSON FONTANA	11,70
21	59	239747	ANA MARIA FACHINI	11,55
22	61	231087	MARIA DILVA DA SILVA	11,20
23	62	236594	ELIANO CARNIELETTO	11,00
24	63	248906	VERENICE FATIMA SPOLTI DOS SANTOS	10,80
25	64	236556	OLIBIO LEANDRO WAGNER NETTO	10,75
26	65	245125	MIRIAM BEATRIZ RISTOV DAL BOSCO	10,45
27	66	231061	DENILSE FATIMA BEGNINI FERRARI	10,35
28	67	236404	MARIA HELENA WINCKLER	10,25
29	69	232738	CLEUSA DE FATIMA CARDOSO	10,00
30	71	231072	IRENE SILVA CIMA	9,75
31	72	248936	RAQUEL CRISTIANE BOHRER	9,50
32	73	236538	SANDRO LEANDRO DE CAMARGO	7,75

CARGO : PROFESSOR
CRE : 11 - CHAPECO
AREA : 304 - HISTORIA

NR.ORDEM	CLASSIF.	INSCR.	NOME	MEDIA
1	17	245155	LINDANIR FATIMA LIPPERT	17,50
2	24	239746	FERNANDA BEN	16,55
3	25	244940	JOSE BASILICO COLETTI	16,50
4	26	242455	JOAO PEDRO DALBOSCO	16,50
5	28	239954	MARILENE DE ALMEIDA SLEVINSKI	16,40
6	29	242464	REJANE MEZALIRA	16,35
7	30	236432	DIRCE LAUFER	16,30
8	32	242487	GENAINA MICHELI EBELING	16,05
9	37	242447	SANDRA TEREZINHA TAVARES	15,40
10	38	248980	VANDRA FERRARINI LANZARINI	15,35
11	39	236488	ERICSON FLORES	15,30
12	41	245120	NEUSA PLAUT	15,20
13	42	236426	JUCELIA SCHNEIDER DA COSTA	15,05
14	43	306037	VALENTINA MARCHIORI	15,00
15	44	242425	VANUSA PERON	15,00
16	45	302072	LINDAMIR ESTER ADAMCZUK	15,00
17	46	239959	DAIANE DE SOUZA WALTRICK	15,00

18	47	245156	IRACY MARIA BENEDETTI	14,90
19	48	236449	OLIVETE CARMELINDA PESSALLI FAVERO	14,90
20	53	248957	ELIZANGELA CARARO	14,65
21	55	244014	CLAUDIOMAR ANDRADES	14,50
22	58	231071	IZOLDI GRINGS KELLER	14,25
23	59	242466	ELENICE CARARO	14,25
24	60	242476	MARIA SONIA MELO STRADIOTTI	14,00
25	61	242483	JOSINA TERESA MARTINS DOS ANJOS	14,00
26	62	306030	MAURI LUIZ BESSEGATTO	13,95
27	63	245118	LUCI RIGOTTI KOSSMANN	13,80
28	65	236554	ELOIR TLUSZC	13,25
29	66	245165	CARLOS AUGUSTO GEIGER	13,05
30	68	231084	ELIANE BEATRIZ TORMEN	12,10
31	69	239747	ANA MARIA FACHINI	12,05
32	70	236423	JOSE VALDERI DA SILVA	12,05
33	71	231072	IRENE SILVA CIMA	12,00
34	72	231089	ELIRIANE ANA TONATTO	11,95
35	73	232122	ANA CELIA PELISSARO	11,90
36	75	231087	MARIA DILVA DA SILVA	11,70
37	76	236402	TEREZINHA MARIA BAREA PINTO	11,50
38	77	231073	INES ANTONIA BAGNARA MARINS	11,30
39	78	236594	ELIANO CARNIELETTO	11,25
40	79	236516	ELSON FONTANA	11,20
41	81	245125	MIRIAM BEATRIZ RISTOV D'L BOSCO	9,95
42	82	248936	RAQUEL CRISTIANE BOHRER	9,50
43	83	231061	DENILSE FATIMA BEGNINI FERRARI	8,10

AREA : 307 - EDUCACAO FISICA

1	2	232954	ADAILTO DAGA	19,10
2	11	239976	SANDRA DOS SANTOS TUSSI	16,55
3	25	245193	GOMERCINDO CORREA PAULA	14,75
4	32	236537	EVANDRO RIBEIRO ROSSO	14,05
5	37	248901	NILSON FRIEDRICH	13,50
6	40	235450	DANIEL FOGACA FERREIRA	13,40
7	43	239153	SANDRA REGINA CINTRA DE ARAUJO	13,00
8	44	232105	ALINE CRISTINA BENEDET	13,00
9	46	245362	MOACIR JOSE BARESSO	12,85
10	47	236427	ELISEU BONETTO	12,55
11	50	242439	RUDIMAR SUTILLI	12,35
12	51	245101	ALEX SANDRO CELSO	12,25

CARGO : PROFESSOR
CRE : 11 - CHAPECO
AREA : 307 - EDUCACAO FISICA

NR.ORDEM	CLASSIF.	INSCR.	NOME	MEDIA
13	53	236532	EDSON DAMIAL BEAL	11,75
14	55	232736	FABIO LUIZ GUIMARAES DE QUADROS BE	11,55
15	57	239966	LUCIANA ANDREA VETTORI	11,50
16	58	248183	ELIZANDRA MORETO	10,80
17	59	245158	ELIZANGELA DIEFENTHAELER	10,55
18	60	248213	ARAGONES E SULSBACH	10,30
19	61	242448	DIVA LUCIA MULLER POPIOLSKI	10,25
20	62	243453	GELSON LUIZ GIRARDI	10,20
21	63	236504	LUCIANITA SPRANDEL CANALS	9,75
22	64	306872	RONI EVANDRO PIGUEIRA	9,75
23	65	245154	SONIA NARA MAFALDA DE ALMEIDA	9,60
24	67	231100	ROSANA ELLWANGER DE AMORIM	9,30
25	68	236494	ROBERTO PEDROSO	9,25

AREA : 319 - INGLES

1	12	248066	ODETE ROSSETTO	
2	21	306240	SANDRA ELIZABETH SALAMONI BASSI	17,00
3	33	248053	MARCIA IONE SURDI	16,00
4	34	245149	ROSANE FERREIRA DA SILVA	14,90
5	35	232200	TEREZINHA GISELDA PRESOTTO	14,85
6	39	242428	CLAUDETE GARBIN PETRY	14,75
7	40	245181	LUCIANE DORNELES WENDLAND	14,70
8	42	245157	RUTHI VARTHA	14,60
9	43	232621	SANDRA STAHLHOFER	14,50
10	46	236536	ROSMARI SALETE OLIVEIRA	14,50
11	49	236430	ALCIR ANTONIO ZANETTE	14,35
12	52	242459	VALERIA LINHARES TIZZIANI	14,00
13	54	248995	LUCIANA SACCON	13,80
14	56	242493	MAGALI FOLETTO	13,70
15	59	242489	MARCOS ALBEIRICE DA ROCHA	13,65
16	60	239975	MARCIA REGINA INNOCENTE	13,50
17	61	248963	ANDREA FREITAS DE ANDRADES	13,30
18	62	236433	JUDITE LUCIA GONCALVES	13,25
19	64	236589	ROSEMARI HAUSER DALLA LIBERA	13,25
20	65	236408	MARIZA INES MALLMANN BE	13,00
21	66	246204	EVANDRO ALVES DA SILVA	12,85
22	67	236429	SIRLEI CHAGAS ROMAN	12,70
23	68	248914	CLEUSE CLEDI KLABUNDE CARABAGIALLE	12,70
24	69	248070	ADRINEIA COMUNELLO	12,60
25	71	239154	JANAINA MENEZES ROSSET	12,55
26	73	245180	TATIANA RIZZOTTO	12,50
27	74	236447	JONEY DO PRADO	12,40
28	75	245121	TANIA MARCIA NOVAKOWSKI	12,40
29	77	245104	SABRINA NOSKOSKI	12,30
30	78	242401	LUCIANA ANTUNES	12,15
31	79	245128	IANECLEY MAJOLO DONA	12,00
32	80	248984	ANA PAULA MARIN	11,95
33	81	248955	MARIA FERNANDA BECKER	11,85
34	82	248924	JAQUELINE BAREA GRIEBELER	11,85
35	83	248068	ALESSANDRA HILLESHEIM	11,60
36	84	248949	NOELI MARIA COPINI	11,15
37	86	235769	JOSEFA ALVES DE SA	11,05
38	87	236444	ELISANGELA REGINA POTRICH	11,00
39	88	236407	NEIDE DOMINGA TESTA	11,00
40	89	236479	FERNANDA BAU	10,95
41	91	236599	MAGALY LUSA CZARNOBAY	10,75
				10,50

CARGO : PROFESSOR
CRE : 11 - CHAPECO
AREA : 320 - ESPANHOL

NR.ORDEM	CLASSIF.	INSCR.	NOME	MEDIA
1	1	248210	HELIA TERESINHA FARIAS BENTO	16,10
2	3	242415	CLECI MARISA LORENZON JANOWITZ	15,65
3	5	248976	JULIANA FONTANA	15,05
4	7	245187	ORDALI TEREZINHA DE LEMES	14,85
5	8	236531	MARIA HELENA FERNANDES DA LUZ ANDRIGHI	14,65
6	9	239167	VANIA MARIA PEDROSO	14,45
7	10	248914	CLEUSE CLEDI KLABUNDE CARABAGIALLE	14,00
8	13	248960	NEUDECI MARIA ORSOLIN	13,35
9	14	236551	NELIANE JOVIATTI	12,95
10	15	248931	SANDRA ZANELLA	12,75
11	16	242419	VANESSA CARDOSO DE OLIVEIRA TUCHTEN	12,65
12	17	242410	TERESINHA MARIA HETKOWSKI	12,25
13	18	248184	MIRIAM BERWANGER PORN	12,25
14	19	248941	LUCIMAR RODRIGUES DO PRADO	12,10
15	20	248212	ELZA INEZ BIOLCHI CANELLO	12,00
16	22	245160	ROSELI LEBERA ZACHARCZUK DE BAIRROS	10,55
17	23	246206	IRMA AMPUERO OGAYA	9,15

AREA : 323 - ALEMAO

1	1	248952	ZENAIDE SALETE RECH	
2	3	243452	DIANA MORATELLI	16,45
3	4	243457	MARTA CRISTINA MORATELLI SCHNEIDER	14,65
4	5	231074	DIRCEU FRACASSO	11,00
				9,50

AREA : 437 - SOCIOLOGIA

1	1	306874	SERGIO FERRONATTO	
2	5	236488	ERICSON FLORES	18,65
3	11	231098	CARMEN LUCIA DE BORBA MELLO	16,30
4	13	239984	LUCIANE DE QUADROS	15,00
5	15	242417	ANDREIA LORENZI	14,90
6	18	236470	MARCIO PAULO CENCI	14,25
7	19	248988	NOEMI BINDA	13,85
8	20	236535	FABIANO LUIZ PICINATTO	13,85
9	21	245115	JUNIOR CEZAR GASPARINI	13,75
10	28	236412	GISELE DE MELLO	13,50
11	29	245163	DARCI JOAO CENCI	11,75
12	30	232736	FABIO LUIZ GUIMARAES DE QUADROS BE	10,95
13	31	245199	LEANDRO DARIVA	10,55
14	33	236404	MARIA HELENA WINCKLER	9,25
15	36	248951	ELISANGELA FATIMA VARGAS	8,75
				8,00

AREA : 475 - FISICA

1	22	239967	LURDES GABIM	
2	28	236489	CEZAR AUGUSTO USANOVICH	14,30
3	29	236519	CLEUZIR DA LUZ	12,85
4	30	300819	ARNALDO LOPES JUNIOR	12,05
5	33	232125	IZIS DE COL	12,00
				10,50

AREA : 513 - QUIMICA

1	4	245192	NILZIRENE LUIZA SCHOLZE POCAI	14,10
2	5	245135	IVAN ALCIONE TOSI	13,05
3	9	236540	NEUZA LORENZI	7,50

CARGO : PROFESSOR
CRE : 11 - CHAPECO
AREA : 536 - FILOSOFIA

NR.ORDEM	CLASSIF.	INSCR.	NOME	MEDIA
1	3	306874	SERGIO FERRONATTO	16,90
2	10	231075	LUCIMAR ROMEU FERNANDES	15,40
3	11	239984	LUCIANE DE QUADROS	15,40
4	12	236470	MARCIO PAULO CENCI	15,35
5	15	231098	CARMEN LUCIA DE BORBA MELLO	14,50
6	23	245115	JUNIOR CEZAR GASPARINI	13,25
7	24	248386	RODRIGO REGERT	13,25
8	26	236535	FABIANO LUIZ PICINATTO	13,00
9	28	236554	ELOIR TLUSZC	12,25
10	29	245163	DARCI JOAO CENCI	12,20
11	31	236502	DIORACI MENDES DE OLIVEIRA	11,50
12	32	236412	GISELE DE MELLO	11,50
13	36	245199	LEANDRO DARIVA	9,75
14	38	248951	ELISANGELA FATIMA VARGAS	8,75

AREA : 611 - EDUCACAO RELIGIOSA

1	8	242461	JANETE BORTOLOTTO	13,00

AREA : 612 - CIENCIAS

1	13	248190	MARILDES FATIMA MERISIO GARCIA	12,85
2	15	239796	SIDIANE COVATTI	16,00
3	16	236420	MARIA CRISTINA PICCININI DA SILVA	15,80
4	22	231051	SILVANA DA CUNHA	14,75
5	24	236448	RAQUEL ZENI TERNUS	14,50
6	25	242485	ALINE GROSSINI MONTEIRO	14,50
7	40	245112	ANA LUCIA MAGNANI	13,70
8	41	236473	ALESSANDRA ZUANAZZI	13,65
9	44	242421	AGNES KARINE EBELING	13,15
10	45	242453	MARILETE TEREZINHA VALANDRO	13,15
11	48	242427	ADRIANE MARANGONI	12,60
12	50	242411	SANDRA PELOMENA MARTINELLI	12,40
13	52	242488	ELI IEHLE DA SILVA	12,25
14	53	231076	MARCELO LUIS MONTINI	12,25
15	55	245138	MARINES MARIA BANASZESKI	12,20
16	59	236459	KARLING FERNANDA SCHUSTER	11,75
17	60	236418	SANDRO CHANDER DA SILVA	11,70
18	61	300687	GERTRUDES TERESINHA LUDWIG FRITZEN	11,60
19	62	245126	ELIARA SOLANGE MULLER	11,45
20	63	236483	RONE LUCIA FERARI	11,40
21	65	239952	DAGMAR FRANCESCHI SABADIN	11,25
22	66	234406	VERA LUCIA HENTZ NIED	11,25
23	67	234501	MARCIANE LAND	11,15
24	70	231099	ELISANE TERESINHA GONCALVES CHAGAS	10,75
25	71	242472	ALESSANDRA KOLLING	10,30
26	72	236596	JOISE APARECIDA DALA CORTE	10,25
27	73	236498	BERENICE CATARINA DO PRADO BUENO	10,25
28	74	236466	JULIANA ARPINI	10,05
29	76	300819	ARNALDO LOPES JUNIOR	10,00
30	78	245109	ALICE SULCHINSKI	9,95
31	80	236421	ELI ANGELA ROMAN GUSSO	9,85
32	82	239974	ARLETE STEFANIA STACHELSKI	9,75
33	83	236542	ITATIANE LUIZA TAMANHO DAL BEM	9,75
34	84	306032	JULIANE MARIA ROSA	9,50
35	86	236528	MARTA CRISTINA DE SOUZA	9,45
36	87	239196	FERNANDA FAREZIN	9,00

CARGO : PROFESSOR
CRE : 11 - CHAPECO
AREA : 628 - ARTES

NR.ORDEM	CLASSIF.	INSCR.	NOME	MEDIA
1	35	232733	LEANDRA ROHR	14,10
2	43	236504	LUCIANITA SPRANDEL CANALS	12,75
3	44	248964	MARINES CARARO	12,75
4	48	232120	SANDRA MARIN	12,40
5	52	300822	SANDRA BORSOI MINETTO	11,75
6	56	236428	ROSELICE TEREZINHA DE FREITAS	9,80

SECRETARIA DE ESTADO DA EDUCACAO E INOVACAO
CONCURSO INGRESSO - 003/2001 - 5A. CHAMADA

CARGO : PROFESSOR
CRE : 12 - SAO MIGUEL DO OESTE
AREA : 001 - 1. A 4. SERIE DO ENSINO FUNDAMENTAL

NR.ORDEM	CLASSIF.	INSCR.	NOME	MEDIA
1	1	305663	MARIA SELOIR CEOLIN KOPHAL	20,60
2	10	244308	VANDA RITA CEREZER MANICA	19,00
3	11	242903	MARINES FATIMA KLEIN GABIATTI	19,00
4	13	236881	SOLANI DAMO SALVI	18,75
5	15	241033	NEYDE TEREZINHA MARCONATTO	18,65
6	20	243143	ELAINE KONZEN	18,35
7	21	244309	LEONIDE MARIA PANCOTTE MAHL	18,25
8	22	241931	MARCIA TERESINHA HANZEN ROOS	18,25
9	23	249328	LUCIA CAMPANHOLO PANZENHAGEN	18,15
10	24	237499	GENESI LOURDES BARRIONUEVO VICARI	18,10
11	29	233538	GENI FATIMA WARTHA REICHERT	17,85
12	30	230365	BERENICE CRISTINA DE ROCCO	17,75
13	31	242531	ADRIANE MORETTO PAGNUSSATTO	17,70
14	32	239611	VERA LUCIA SCHMITZ JUNGES	17,70
15	33	242904	AUREA GASPERIN FACCO	17,65
16	34	244632	MARELICE LUCIA WEBER	17,50
17	36	243140	JANE FATIMA JAROSESKI	17,40
18	37	230754	ELIETE LUCIA BONAMIGO	17,40
19	38	242906	JANDIRA MARIA MANTOVANI	17,30
20	39	230748	LIANA CECILIA WRONSKI GHIZZI	17,30
21	40	244313	CLAUDIA STAUB HAPPKE	17,30
22	41	237765	HELEN KUNST FLACH	17,25
23	42	245220	JANES PAULA ODY	17,10
24	43	236880	ROSELI ANGELINA PICININN	17,10
25	44	234654	MARLI NICODEM IMMIG	17,10
26	45	230201	IVANE BEATRIZ MARINS	17,00
27	46	233718	GILCI KRUMMENAUER MORESCO	16,85
28	47	300790	MARISTELA SCHAPUIS WENDLING	16,75
29	48	239636	JANETE SOBIESKI BARTH	16,75
30	49	239612	ROSECLEI BALESTRIN MOSCON	16,75
31	50	243128	DELCILENE BIANCHI	16,70
32	51	234651	IVETE DOMINGAS BAREA BORTOLOTTI	16,65
33	52	245205	LUCIA NELSI VALICHESKI ALBERTI	16,60
34	53	242918	MARI LURDES LAZZARI VETTORAZZI	16,50
35	54	239620	CARMEM JUSTINA GORCZVESKI	16,45
36	55	241014	SILVANA MARCHESAN OLIVOTTO	16,40
37	56	245321	VANESSA MARIA BACK	16,40
38	57	245211	CELITA ANA BIDO	16,40
39	59	241005	ADRIANA LAMB	16,30
40	60	233737	ISABEL TEREZINHA TONOLLI	16,25
	61	239610	LUCIA ANITA FORESTI COCCO	16,10
42	63	245312	OTILIA ELISE HEINEN	15,95
43	64	236884	VANIA MARIA SMANIOTTO	15,75
44	65	233725	CRISTIANE MAGRINI DUTRA	15,75
45	66	305964	DEBORA FRANCIANE SANGALLI	15,75
46	67	239635	TANIA MARIA BALBINOT	15,70
47	68	239634	MAIRA KOSMANN WILDNER	15,70
48	69	243962	VALNI TERESINHA MAZIERO WARKEN	15,70
49	70	239625	ILSE PICCOLI MEOTTI	15,60
50	71	236888	ISETE MARIA ULIANA SCHANNE	15,60
51	72	245207	CLANIR TEREZINHA WIECHOREK BARBOSA	15,55
52	73	239613	MARCIA FLACH	15,55
53	74	230364	SIMONE ARCONTI	15,55
54	75	230756	CLARICE JAROSESKI PICININI	15,50
55	77	243113	ADRIANA CRISTINA FANTON	15,45
56	78	230203	LURDES INES WASCHBURGER	15,30
57	79	246802	MARLISE SCHERER TREVIZAN	15,10
58	80	243131	NEIVA HAUGG	15,05
59	82	239084	BEATRIZ GRINGS	15,00
60	83	247327	CLARICE THUMS	14,95
61	85	233609	MARTA BARTH	14,75
62	86	241004	ANDREIA PAULA GUARESI	14,75
63	87	305782	FRANCINE MASSOCATO	14,70
64	88	245311	ANA MARIA PETRY	14,70
65	89	305961	ILONI CANEI	14,55
66	90	238334	DIONE MARY MEURER	14,55
67	91	247315	CARMEN RENATE STUMM RAIMANN	14,45
68	92	232583	CLECI LUCIANE PANIS	14,40
69	93	245208	SANDRA MARA SCHMEIER BARBOSA	14,25

70	94	233701	NADIA CRISTINA SANDERS	14,20
71	95	243593	SIDINEI FONTANA	14,20
72	96	242527	TERESINHA STAUB	14,15
73	97	241023	CLARINDA LUCIA SCHIRMANN VON DENTZ	14,15
74	98	244079	ZENAIR SORDI	14,10
75	99	243967	DARLENI INES FURTADO PIRES	14,05
76	100	230245	RENATA MAGAGNIN ROCHA	14,00
77	101	243976	ANA CRISTINA TOMAZONI BATISTELLA	13,75
78	102	233533	ROSELI MARIA REIMANN	13,75
79	103	244322	MIRIAM LINK PEDROZO	13,70
80	104	236882	NOELI TEREZINHA PELLENZ	13,70
81	105	242529	LICIANE MARA WESENDONCK	13,65
82	106	243150	BERNARDETE ORO TRICHES	13,65
83	107	236902	MARLO JULIANE TOSO	13,55
84	108	239619	NEIVA OGILIA FRARE SPILLMANN	13,45
85	109	243115	MELIA TEREZA MARTINELLI	13,45
86	110	230370	ROSELI ZAMBONI SCHOLL	13,40
87	111	243139	RAFAEL FAVRETTO	13,15
88	112	239637	IVONETE RECALCATI	13,05
89	113	233730	ANISE CASOTTI RIGO	13,00
90	114	236083	ANDREIA HECK	12,90
91	115	243296	MARIA CARMELINDA BREMM MULLER	12,75
92	116	230209	DALTICLEIA SOARES MACHADO WOLFART	12,55
93	117	302384	IRACI HELENA SCHMIDT RADIN	12,35
94	119	305792	LUSSANE CHASSOT DE LIMA	12,20
95	120	306223	SANDRA TERESA GULARTE	11,85
96	122	238339	MARIA DO CARMO MEGGOLARO STERCHILLE	11,50
97	123	243116	MARILVA RITA MAZIERO	11,30
98	124	247672	KELI APARECIDA DE MELO	11,00
99	125	249172	JOILETE MARLISE HAHN	10,75

AREA : 202 - PORTUGUES

1	1	242533	SALETE MARIA SCHWAB	19,80
2	2	232586	OTILIA MARIA DILL WOHLFART	19,10
3	5	244324	GISLEY FRANCISCO BARETTA	18,50
4	11	237408	GISELE DINIZ	17,70
5	20	241938	VERA LUCIA BERTOLINI	17,05
6	25	247313	DIRCI WELCHEN	16,65
7	29	241937	JOICE TEREZINHA MATTEI PIVATTO	16,30
8	31	241017	ROSELENE JUSTINA WOLFF	16,25
9	34	241933	SILVANA TONELLO NOS	16,10
10	35	236887	TERESINHA MUTZENBERG MANICA	16,05
11	40	243964	LIZETE TEREZINHA DA FONSECA REDLON	15,85
12	43	242912	ARCI DEICKE PAGNO	15,75
13	46	239630	INEZ POMIECINSKI	15,55
14	51	241029	CLEUSA TODESCATTO	15,40

CARGO : PROFESSOR
CRE : 12 - SAO MIGUEL DO OESTE
AREA : 202 - PORTUGUES

NR.ORDEM	CLASSIF.	INSCR.	NOME	MEDIA
15	53	307018	JUAREZ DA SILVA	15,25
16	54	241031	MARCIANA LOCATELLI	15,25
17	56	243987	JAIR ZANDONA	15,20
18	60	306221	NAIPI HOMMERDING	15,05
19	61	233808	DARIO EDSON SIGNOR	15,00
20	65	243968	LIANI PAIM CAMPOS	14,90
21	66	233532	SOELI JUSTEN DOS SANTOS	14,90
22	70	239149	JOANETE LOURDES LORENZON LAVALL	14,45
23	71	241936	VANIA MARIA KUMMER GATTI	14,30
24	72	243974	JOELDES VANDA KUHN TAUBE	14,25
25	75	233708	DEBORA SIMIONI	14,25
26	77	245330	LAERTE INES GIEHL STULP	14,05
27	79	303240	MARISTELA FERRO	14,00
28	81	242528	DENISE MONICA FUCHS KESSLER	13,85
29	82	237401	ELISETE KAYSER	13,85
30	84	234656	IDELENE MARCIA LARENTIS COLETTO	13,75
31	87	239605	LILIANA MARIA MARTINI LENHARDT	13,55
32	90	237405	MARLI TEREZINHA LISOT BERTOLETTI	13,45
33	91	247321	FERNANDA LUZIA GHISLERI	13,20
34	92	243592	JOSE LUIZ DE QUADROS	13,10
35	94	230368	JOAO CARLOS KLEIN	13,05
36	95	232878	SOLANGE FOLLMANN REINERI	13,00
37	96	243132	MARCIA REGINA LUDWIG	12,95
38	97	247669	ADRIANA RODRIGUES LOPES	12,85
39	99	238332	ROSELI AYALA ZANARDI	12,75
40	100	243976	ANA CRISTINA TOMAZONI BATISTELLA	12,75
41	101	243125	MARCIA BEATRIZ SANTANA GOMES	12,70
42	103	239088	LUCI MARIA KOCHHANN	12,65
43	104	244973	EMA REGINA PERTILE BISSANI	12,50
44	106	233810	FATIMA MARIA AMBROZI	12,35
45	108	241013	DENISE FATIMA ZANETTI	12,20
46	109	237762	RICARDO SCHAEFER	12,05
47	110	230749	LUCIANE SALETE DALMOLIN	12,05
48	112	237025	DELIR APARECIDA CAZUNI	12,00
49	113	247325	NEILA ZARBIERI ZIMMERMANN	12,00
50	114	243292	ROSANGELA CERETTA	11,95
51	115	241899	SIRLEI DUARTE NUNES BONIFACIO	11,80
52	118	239638	DINA MARCIA PAVAN	11,40
53	119	243133	SUELI VON BORSTEL	11,25
54	122	243142	ROSELI CARMEN ZIMERMAN	11,00
55	124	247320	MARCIA LIPPERT	11,00
56	125	247314	GEANETE CHRISTOFOLI	10,30
57	126	243295	CRISTINA BATTAGLIN	10,15
58	127	239608	DILVANE MARIA BERNARDI	10,15
59	128	245230	LUCIANE GORETI DAL RI	9,90
60	129	237759	ERNA MARIA SPECHT KLUNK	9,75
61	130	247324	ELIANA STEINLE	9,00

AREA : 214 - EDUCACAO ESPECIAL - DA/DV/DM

1	2	241033	NEYDE TEREZINHA MARCONATTO	17,40
2	3	243113	ADRIANA CRISTINA FANTON	16,00
3	5	245220	JANES PAULA ODY	15,30
4	8	233737	ISABEL TEREZINHA TONOLLI	13,95
5	9	244079	ZENAIR SORDI	13,85
6	11	230748	LIANA CECILIA WRONSKI GHIZZI	13,55
7	12	232583	CLECI LUCIANE PANIS	13,40
8	13	245208	SANDRA MARA SCHMEIER BARBOSA	12,25

CARGO : PROFESSOR
CRE : 12 - SAO MIGUEL DO OESTE
AREA : 214 - EDUCACAO ESPECIAL - DA/DV/DM

NR.ORDEM	CLASSIF.	INSCR.	NOME	MEDIA
9	14	245207	CLANIR TEREZINHA WIECHOREK BARBOSA	11,85
10	16	243116	MARILVA RITA MAZIERO	10,55

AREA : 255 - BIOLOGIA

1	4	243996	SENO LEOPOLDO ANTON	17,20
2	9	242905	KELI MARIA DELLA MEA DE CAMPOS	15,00
3	15	243102	DIANETE DREON	13,85
4	20	237500	LUCIMAR TERESINHA SCALON	12,85
5	22	243958	CLAUDETE VENDRAME CICHELERO	12,50
6	26	238342	MARCELO BASSO DONATTI	11,90
7	27	238345	JOSANI WEISHEIMER	10,50
8	28	230751	MARINEZ ORO	10,05

AREA : 301 - MATEMATICA

1	2	242913	SOLANGE TERESINHA FRITZEN LAMBERTY	16,95
2	5	230369	CATIA MARIA LUNKES	16,30
3	7	231775	GILMAR CANISIO THUMS	15,75
4	14	241935	ELONI LORENZON PAGNO	14,65
5	15	233719	DELIRES MORESCO	14,65
6	16	305412	ROSANGELA GRACIOLLI	14,65
7	18	245314	VALDEMIR LAND	14,60
8	21	230202	EVONIR ALBRECHT	14,05
9	26	244213	DIVANE MARCON	13,50
10	27	243105	NEUSA SEGALIN	13,45
11	28	230753	LEOMAR FERRABOLI	13,35
12	29	233535	MARCELLE JUNGES	13,30
13	34	232582	MARILICE PREUSS	13,00
14	35	245213	ELIANE MIOTTO	12,95
15	38	247666	ROSANGELA SILVESTRE RITTES	11,95
16	40	232875	GENESSI SALETE SEMIONI	11,45
17	42	239151	JANECLER FOPPA DI DOMENICO	11,00
18	43	241022	ISABEL MARIA VALENTE FARINHA BOSIO	10,75
19	45	239082	LAURO SCHOENBERGER	9,75
20	46	247301	LECIR KOHNLEIN	9,75
21	47	247665	CLAUDETE QUADRA DE MORAIS	9,70
22	48	237498	IVAN ROHDEN	8,75
23	49	236088	MAGNA GRACIELA FELDMANN	8,70

AREA : 302 - GEOGRAFIA

1	4	244761	LUCIANA FRANCIOSI	16,75
2	24	243592	JOSE LUIZ DE QUADROS	14,10
3	25	239606	SILVERIO ASSMANN	14,00
4	28	230204	MARIANE JUNGBLUTH	13,70
5	32	239090	LEONIA SOSTER	13,30
6	33	245317	DECIO LUIZ SCHROEDER	13,30
7	36	248163	GILDA MARIA KLEIN BASEGGIO	12,90
8	38	306868	DEIZE PESENTE FOCKING	12,85
9	41	237407	TATIANE MARIA PIASESKI	12,65
10	44	301444	ADILVANE BORSATTO	12,25
11	51	300675	KATIA ELIANA DALLA PORTA	11,25
12	52	241008	THAIS TEREZA DE SOUZA VOLKMER	11,10
13	53	237770	ADRIANE TERESINHA NEUMANN	11,00
14	54	241897	TEREZINHA DELCI FIUZA ZAHN	10,70
15	55	243291	MARIA LUISA LINK	10,50
16	56	241026	CLAIR INACIO BARP	10,50

CARGO : PROFESSOR
CRE : 12 - SAO MIGUEL DO OESTE
AREA : 302 - GEOGRAFIA

NR.ORDEM	CLASSIF.	INSCR.	NOME	MEDIA
17	57	243146	JULIANE TANIA SIMIONI	10,50
18	58	242910	ROSALI KOLCENTI MEZZALIRA	10,00
19	59	247329	MARTHIAL ALEXANDRE DE MELLO	10,00
20	61	243117	IVONE ALDINO DE OLIVEIRA	9,40
21	62	241038	JOSE CARLOS BERTI	9,00
22	63	306905	EUGENIO PISTUN	9,00
23	64	241032	TAIZA SLAVIERO MAZIERO	8,45
24	65	233732	CLARICE RIGO	8,35
25	66	245313	MARINES KAMMLER	8,05

AREA : 304 - HISTORIA

1	16	244320	GILVANEA MARIA CEREZER	16,55
2	17	238338	MARLISE FIORI POLETTO	16,20
3	19	245201	ELECI MARIA ZAMPIROLLO UTZIG	15,75
4	20	244761	LUCIANA FRANCIOSI	15,75
5	22	245210	MARIO HECK	15,60
6	25	244314	NORBERTO ARALDI	15,30
7	26	232551	MARIO SCHROEDER	15,30
8	27	243144	MIRIAM JAQUELINE RIGO MONDADORI	15,25
9	35	237763	MARIA CECILIA KIRCH RECHMANN	13,75
10	38	301360	MAURO ROGERIO FREGOLAO	13,50
11	39	230204	MARIANE JUNGBLUTH	13,45
12	44	301444	ADILVANE BORSATTO	12,50
13	46	306905	EUGENIO PISTUN	11,75
14	47	247329	MARTHIAL ALEXANDRE DE MELLO	11,50
15	48	242910	ROSALI KOLCENTI MEZZALIRA	11,25
16	49	241038	JOSE CARLOS BERTI	11,25
17	50	237770	ADRIANE TERESINHA NEUMANN	10,75
18	51	233732	CLARICE RIGO	10,10
19	52	245313	MARINES KAMMLER	8,05

AREA : 307 - EDUCACAO FISICA

1	8	243989	TEREZINHA MARIA WRONSKI CAZZANELLI	16,25
2	20	232584	MARCIO PAULI	14,30
3	28	244405	GILSON TALIS PERCISI	13,35
4	29	236081	MARFISA CRISTINA PASINI	13,25
5	31	241002	RENATA MARCELE SANTORE	13,00
6	34	239087	LILLIAN PALU	12,80
7	37	232588	CLICERIO LOEWENSTEIN	12,35
8	39	244763	ROBERTA ZABOTT	12,10
9	41	236089	VERLEI SILMAR RENZ	11,90
10	42	242530	PATRICIA REIMANN	11,70
11	43	243120	FABIO MOACIR MARTINELLI	11,35
12	44	305740	VERALICE BERTOLDI	10,75
13	45	236876	GELSIMAR ALBERTI	10,75
14	46	241020	ANDREIA ELISA DALTOE	10,55
15	47	244507	SIMONE CRISTINA BENCKE	10,45
16	48	239138	LEIMIVAN ALEXANDRE VARGAS DA SILVEIRA	7,65

AREA : 319 - INGLES

1	4	232586	OTILIA MARIA DILL WOHLFART	18,35
2	19	241031	MARCIANA LOCATELLI	15,50
3	23	306221	NAIPI HOMMERDING	15,30
4	27	236887	TERESINHA MUTZENBERG MANICA	14,75
5	31	241013	DENISE FATIMA ZANETTI	13,95

CARGO : PROFESSOR
CRE : 12 - SAO MIGUEL DO OESTE
AREA : 319 - INGLES

NR.ORDEM	CLASSIF.	INSCR.	NOME	MEDIA
6	39	239151	JANECLER FOPPA DI DOMENICO	12,50
7	41	241899	SIRLEI DUARTE NUNES BONIFACIO	12,05
8	42	230749	LUCIANE SALETE DALMOLIN	11,80
9	43	233810	FATIMA MARIA AMBROZI	11,60
10	44	243295	CRISTINA BATTAGLIN	11,40
11	45	247314	GEANETE CHRISTOFOLI	11,30
12	46	239608	DILVANE MARIA BERNARDI	11,25
13	47	247320	MARCIA LIPPERT	11,00
14	49	247324	ELIANA STEINLE	10,50
15	50	239638	DINA MARCIA PAVAN	10,40

AREA : 320 - ESPANHOL

1	10	241029	CLEUSA TODESCATTO	16,55
2	11	242912	ARCI DEICKE PAGNO	16,35
3	12	239605	LILIANA MARIA MARTINI LENHARDT	16,30
4	14	243964	LIZETE TEREZINHA DA FONSECA REDLON	15,95
5	15	237025	DELIR APARECIDA CAZUNI	15,75
6	16	241938	VERA LUCIA BERTOLINI	15,70
7	18	303240	MARISTELA FERRO	15,50
8	23	233808	DARIO EDSON SIGNOR	14,95
9	24	233532	SOELI JUSTEN DOS SANTOS	14,90
10	25	234656	IDELENE MARCIA LARENTIS COLETTO	14,80
11	26	243125	MARCIA BEATRIZ SANTANA GOMES	14,65
12	28	239149	JOANETE LOURDES LORENZON LAVALL	14,55
13	29	243987	JAIR ZANDONA	14,45
14	31	239630	INEZ POMIECINSKI	14,25
15	33	243968	LIANI PAIM CAMPOS	13,90
16	34	237762	RICARDO SCHAEFER	13,80
17	36	237401	ELISETE KAYSER	13,35
18	37	245330	LAERTE INES GIEHL STULP	13,30
19	38	247669	ADRIANA RODRIGUES LOPES	13,30
20	39	237405	MARLI TEREZINHA LISOT BERTOLETTI	13,00
21	40	307018	JUAREZ DA SILVA	13,00
22	41	247321	FERNANDA LUZIA GHISLERI	12,75
23	42	241936	VANIA MARIA KUMMER GATTI	12,70
24	43	244973	EMA REGINA PERTILE BISSANI	12,50
25	44	232878	SOLANGE FOLLMANN REINERI	12,50
26	45	243292	ROSANGELA CERETTA	12,25
27	46	243132	MARCIA REGINA LUDWIG	12,20
28	47	237759	ERNA MARIA SPECHT KLUNK	11,95
29	48	243142	ROSELI CARMEN ZIMERMAN	11,55
30	49	243133	SUELI VON BORSTEL	11,50
31	50	233539	BERENICE SALETE RIGHI HOFFMANN	11,50
32	51	247325	NEILA ZARBIERI ZIMMERMANN	11,00
33	52	237409	ASSIR DIORGE MORANDIN	10,75
34	53	245230	LUCIANE GORETI DAL RI	10,40

AREA : 323 - ALEMAO

1	1	242533	SALETE MARIA SCHWAB	20,80
2	4	241017	ROSELENE JUSTINA WOLFF	17,35
3	6	241933	SILVANA TONELLO NOS	16,90
4	14	230368	JOAO CARLOS KLEIN	12,15

AREA : 437 - SOCIOLOGIA

1	1	244324	GISLEY FRANCISCO BARETTA	17,50

CARGO : PROFESSOR
CRE : 12 - SAO MIGUEL DO OESTE
AREA : 437 - SOCIOLOGIA

NR.ORDEM	CLASSIF.	INSCR.	NOME	MEDIA
2	4	243144	MIRIAM JAQUELINE RIGO MONDADORI	15,25
3	5	236481	JAIR ANDRE TURCATTO	11,75

AREA : 475 - FISICA

1	3	242913	SOLANGE TERESINHA FRITZEN LAMBERTY	18,35
2	10	233719	DELIRES MORESCO	16,65
3	15	230202	EVONIR ALBRECHT	15,70
4	16	245314	VALDEMIR LAND	15,35
5	22	239082	LAURO SCHOENBERGER	11,25

6	24	301267	KERLEN ELEZANDRO BATISTA	9,50
7	25	237498	IVAN ROHDEN	8,50

AREA : 513 - QUIMICA

1	4	231775	GILMAR CANISIO THUMS	15,25
2	11	236886	DIONE MARIA RISSI	10,25
3	12	244771	ROSEMARY REINA	10,25

AREA : 536 - FILOSOFIA

1	2	245205	LUCIA NELSI VALICHESKI ALBERTI	17,35
2	8	245211	CELITA ANA BIDO	15,30
3	9	245311	ANA MARIA PETRY	14,35
4	11	237763	MARIA CECILIA KIRCH RECHMANN	13,00
5	12	236083	ANDREIA HECK	11,35
6	13	236481	JAIR ANDRE TURCATTO	11,25

AREA : 611 - EDUCACAO RELIGIOSA

1	4	243118	LAERCIO LUCAS ALMEIDA	11,95
2	5	247672	KELI APARECIDA DE MELO	10,75
3	6	239143	JOAO ALBINO MOSSINI	10,50
4	8	238344	JOELI TRAUDE TUMELINI	8,00

AREA : 612 - CIENCIAS

1	2	230369	CATIA MARIA LUNKES	17,55
2	4	243996	SENO LEOPOLDO ANTON	17,45
3	8	305412	ROSANGELA GRACIOLLI	15,40
4	14	243104	VALDIR ROBERTO SCHOLTZE	15,00
5	16	243102	DIANETE DREON	14,60
6	17	243105	NEUSA SEGALIN	14,45
7	21	241935	ELONI LORENZON PAGNO	13,40
8	22	230753	LEOMAR FERRABOLI	13,35
9	26	242905	KELI MARIA DELLA MEA DE CAMPOS	13,00
10	28	232875	GENESSI SALETE SEMIONI	12,95
11	30	242534	PAULO VALMOR RECH	12,80
12	32	232582	MARILICE PREUSS	12,50
13	34	237500	LUCIMAR TERESINHA SCALON	12,15
14	37	241022	ISABEL MARIA VALENTE FARINHA BOSIO	11,75
15	38	247301	LECIR KOHNLEIN	11,50
16	43	243958	CLAUDETE VENDRAME CICHELERO	10,75
17	44	247665	CLAUDETE QUADRA DE MORAIS	10,20
18	45	238342	MARCELO BASSO DONATTI	9,70
19	48	236886	DIONE MARIA RISSI	9,30
20	49	244771	ROSEMARY REINA	9,00
21	50	236088	MAGNA GRACYELA FELDMANN	8,20

CARGO : PROFESSOR
CRE : 12 - SAO MIGUEL DO OESTE
AREA : 612 - CIENCIAS

NR.ORDEM	CLASSIF.	INSCR.	NOME	MEDIA
22	51	238345	JOSANI WEISHEIMER	7,75
23	52	230751	MARINEZ ORO	6,00

AREA : 628 - ARTES

1	15	245327	JOANA RAUSCHER EYNG	15,15
2	29	245328	DANIELA WELTER	13,75
3	37	233708	DEBORA SIMIONI	12,00
4	48	241019	CELI FATIMA DE PAULI	9,80

SECRETARIA DE ESTADO DA EDUCACAO E INOVACAO
CONCURSO INGRESSO - 003/2001 - 5A. CHAMADA

CARGO : PROFESSOR
CRE : 13 - ITAJAI
AREA : 001 - 1. A 4. SERIE DO ENSINO FUNDAMENTAL

NR.ORDEM	CLASSIF.	INSCR.	NOME	MEDIA
1	5	249221	ROSEMARI DOS SANTOS	18,25
2	6	233054	MIRELLA TERESINHA CORREA	18,25
3	7	304546	DANIA COUTO LAURENTINO	17,75
4	8	234233	LEONICE TEREZINHA PEREIRA WESTARB	17,70
5	10	232940	GERALDINE VANDRESEN PHILIPPI	17,55
6	11	246103	LECILDA ANDREIA VICENTE	17,55
7	12	301968	MARCIA MARIA MASUTTI SCHOSSLER	17,55
8	13	233907	ROSEMARY KERTICHKA	17,50
9	14	234273	FABIANA RODRIGUES ROQUE	16,85
10	16	230253	LEDAIR REGINA DOS SANTOS MATHIOLA	16,70
11	17	249214	ANDREY FELIPE CE SOARES	16,70
12	18	237192	JEANE DE FATIMA FAGUNDES	16,50
13	20	242515	MIRIAM ERAIDES FAUSTINO	16,30
14	21	232260	KARINE FATIMA WINTER	16,25
15	22	247073	ONEIDE CAMPOS	16,20
16	23	235478	MARLI TERESINHA FELIPE RIBEIRO SALEH	16,05
17	25	249225	CECILIA DE BAIRROS	15,85
18	26	247918	DANIELA SILVEIRA DE AVILA WERNER	15,85
19	27	246120	LUCINEIA JOSEFA VICENTE PEDRO	15,75
20	28	232209	VERA MARISA TONIOLO MORAES	15,75
21	29	306148	DENISE MARIA DE OLIVEIRA	15,75
22	30	248839	SIDONETE MARLENE BORBA	15,75
23	31	249564	CLARICE LIANE MARASCHIN	15,75
24	32	231558	CLAUDIA MARA RIBOLI DA SILVA	15,75
25	34	236295	JUCARA DA SILVA	15,65
26	35	303090	ROLANGELA MARIA DE CAMPOS	15,65
27	36	236298	MARLI DA ROSA WESTPHAL	15,55
28	37	249738	ELISABETE CRISTINA MIHSFELDT	15,50
29	38	232826	CAREN CRISTINA BRICHI	15,50
30	40	249552	DANIELA ZANCHI BERTOLO	15,25
31	41	243618	DONISETE MARILENE VIVIANI GAZANIGA	15,20
32	43	231529	SINTIA NARA DOS SANTOS DA SILVEIRA FARIA	15,15
33	44	230149	AUREA MARIA FORTKAMP DE SA	15,10
34	45	242507	SIMONE BERNARDETE LOPES	15,05
35	46	249207	JANAINA MARIA BACKES	15,00
36	47	231543	AUCIONE MARIA SANTOS VIEIRA	15,00
37	48	231528	DENISE APARECIDA VECHANI GODOY	15,00
38	49	245634	MARIA APARECIDA PESSOA	14,75
39	50	241858	SILVIA ELIZABETE KOSSE GARCIA	14,75
40	52	248845	FERNANDA DOS SANTOS	14,70
41	54	233362	CHIRLEY FERNANDA ZUKI PEREIRA	14,60
42	56	231603	JUSSARA LENI DE ANDRADE	14,45
43	57	230274	MARIA DE FATIMA DE OLIVEIRA	14,40
44	58	233328	MARILENE ANDERLE SCHEFER	14,30
45	59	234626	ANA MARIA BENETTI CAETANO	14,25
46	60	306881	CRISTINA ZUZENA VITORELLO	14,25
47	61	230251	IRINEU SILVA	14,05
48	62	249553	SANDRA CRISTINA FADEL	14,00
49	64	241855	CARLA GISELE DE OLIVEIRA	13,80
50	65	239367	CARLA ANDREIA REGIS	13,75
51	66	230759	ELIZABETE RUTHES DAVET	13,65
52	67	249729	ROSANGELA MARIA DE CASTRO SEARA ESMERALD	13,50
53	68	231521	BIANCA PRISCILA DAVILA DAGNONI MOSER	13,50
54	69	249234	VANIA DA SILVA	13,30
55	70	249703	FLAVIA GREGORIO	13,25
56	71	241852	ELAINE ATANAZIO GUAREZI	13,25
57	72	230701	CRISTIANE REINERT	13,25
58	73	246119	SOLANGE TEREZINHA DE BORBA	13,20
59	74	248843	THAIS JURACY DA SILVA	13,20
60	75	247873	JANARA APARECIDA VIEIRA MACEDO	13,00
61	76	249203	VERA LUCIA KAEHLER	13,00
62	77	249735	DULCE KASBURG	13,00
63	78	232255	LISETE GARROZI PEREIRA	12,70
64	79	247078	RAQUEL DONIZETE RESENDE DA SILVA	12,55
65	80	233312	ROSILDA SALETE RODRIGUES	12,50
66	81	304610	SORAIA WEEGE	12,50
67	82	230278	SUZANA ISAURA SOBERANSKI	12,50
68	83	249240	LEONILDA DE SOUZA	12,25
69	84	300803	ADRIANE RIEGER	12,25
70	85	246504	PATRICIA CRISTINA DOS SANTOS BRANCO ROGG	12,20
71	87	233118	ZULMA SUELI DOS SANTOS	12,05
72	88	238392	KARLA CRISTINE GONCALVES TAVARES	12,00
73	89	236300	MARCIA CRISTINA DA ROSA VENEZIO	12,00
74	90	302761	PATRICIA PAIM DIAZ	12,00
75	91	300706	BIANCA RBERT WAGNER	12,00
76	92	230479	SIBELI REGINA DE LIZ	12,00
77	94	242511	FABIANA PATRICIA RODRIGUES	11,75
78	95	249232	NAZARETH RIBEIRO LONGO	11,60
79	96	231524	MARIA DA GLORIA BRASIL DOS SANTOS	11,50
80	97	247916	MARILYN LOURENCO	11,50
81	98	232237	JULIANA CASAGRANDE	11,50
82	99	249217	MARCIA REGINA PRAUN	11,50
83	100	231516	MARIA DULCE DOS SANTOS DA SILVA	11,25
84	101	247903	RONISE VANUNCI BUCHELE	11,25
85	102	230275	JORGIANE ROBERTA VIEIRA	11,25
86	103	233330	SILVIA HELENA DA SILVA MAFRA	11,00
87	104	249710	JOSIANE DO PATROCINIO SOARES VARELA	11,00
88	106	247913	NEMIA MARIA DA SILVA DUTRA	10,50
89	107	241856	VANI FRANCISCA INACIO	10,25
90	108	236286	SIRLEI APARECIDA LOPES	10,25
91	109	248842	ELISA DA SILVA	10,00
92	110	249739	SIRLEI CRUZ SCHNEIDER	10,00
93	111	249208	ISABEL CRISTINA DAS NEVES	10,00
94	112	249560	SANDRA MARA ROCHA 190	9,75
95	114	249219	ALCILENE EVANGELISTA CAMPOS RODRIGUES	9,50
96	115	249216	JAMILE MARTINS	9,25
97	116	234608	MARLY PINTO PEREIRA	7,00

AREA : 202 - PORTUGUES

1	7	249228	THAIS HELENA COUTO	17,25
2	27	300851	CLEVIA BATAGLIN	15,35
3	30	240537	RUBENS CORREA	15,15
4	37	239690	FABIANA LADI BENHKE DE ALMEIDA	14,65
5	66	231525	SERGIO BATISTA DA CRUZ	13,00
6	67	244097	VERALBA ISABEL DE OLIVEIRA	13,00
7	69	239160	JULIANO RECKERS	13,00
8	77	241855	CARLA GISELE DE OLIVEIRA	12,30
9	80	236021	ADRIANA ROSA DE OLIVEIRA	12,20
10	83	249571	MARIZA PALMA	12,00
11	88	241686	EVANILDA FRONZA ARRUDA	11,25
12	89	302995	GISELDA GUIMARAES GRANADA	11,00
13	90	241606	SIMONE IONE DE MELO MERCEDES	10,75

AREA : 214 - EDUCACAO ESPECIAL - DA/DV/DM

CARGO : PROFESSOR
CRE : 13 - ITAJAI
AREA : 214 - EDUCACAO ESPECIAL - DA/DV/DM

NR.ORDEM	CLASSIF.	INSCR.	NOME	MEDIA
1	1	232205	ELIANE CAETANO VENTURELLA	18,35
2	2	232249	VIVIANE SANTOS DA SILVA	17,75
3	3	231543	AUCIONE MARIA SANTOS VIEIRA	17,55
4	8	249221	ROSEMARI DOS SANTOS	16,25
5	10	233312	ROSILDA SALETE RODRIGUES	15,50
6	11	249569	LEDA MARIA CAVALLIERI VENDRUSCOLO	15,25
7	12	306148	DENISE MARIA DE OLIVEIRA	15,25
8	13	237911	VIVIANY SILVA DUTRA ZORTEA	15,00
9	14	233328	MARILENE ANDERLE SCHEFER	14,80
10	15	247906	IRENE MARIA DOS SANTOS MORETTO	14,75
11	17	249734	KATIA MARIA UBERTI BRUM	14,50
12	19	236298	MARLI DA ROSA WESTPHAL	14,00
13	20	249207	JANAINA MARIA BACKES	13,25
14	21	306694	MARLENE VEIGA MACHADO	13,00
15	22	237063	CASSIA DA SILVA LAZZARIS	12,75
16	23	233911	RODRIGO MARCELO WZOREK	12,50
17	25	238392	KARLA CRISTINE GONCALVES TAVARES	12,00
18	26	247913	NEMIA MARIA DA SILVA DUTRA	11,75
19	27	231524	MARIA DA GLORIA BRASIL DOS SANTOS	11,50
20	28	241856	VANI FRANCISCA INACIO	11,25
21	29	247915	IARA MARIA DE SOUZA DUARTE	10,90
22	30	246511	SANDRA HELENA MARTINS IUPPEN	10,50

AREA : 255 - BIOLOGIA

1	13	249704	MARIELE BORRO MUCCIATTO FERNANDES SOUZA	14,25
2	23	232251	RITA REJANE LOPES MARINHO	12,00
3	25	236293	RENATO FERNANDES CUNHA	11,95
4	31	249702	IRENE EMIKO SUMITA BARBIERI	10,50
5	32	301348	KARIN DO NASCIMENTO BENAVIDES	10,00

AREA : 301 - MATEMATICA

1	43	230189	ALBERTO WERNER NETO	12,50
2	44	249760	JAILDO DA SILVA	12,25
3	49	233051	PAULO ROBERTO GONCALVES FREIRE	11,50

AREA : 302 - GEOGRAFIA

1	4	231555	MANOELA CABRERA GARCIA	15,85
2	11	306821	CINTHIA FERNANDES PEREIRA	15,00
3	12	249250	MARCONDES FRANCISCO DOS SANTOS JUNIOR	14,75
4	20	249229	EDNA LUIZA CORREA	13,40
5	21	302129	JOSIANE CRISTINA HERNANDEZ FERNANDES	13,25
6	22	232693	VANESSA BAZILIO	13,25
7	26	231507	SARA CRISTINA DA SILVA	12,50
8	29	247075	MARLENE MARIA DOS SANTOS	11,90
9	31	246512	EDILSON JOSE DA ROCHA	11,75
10	32	231551	SOLANGE APARECIDA DACORREGIO	11,70
11	33	247910	MYLENE ETUR	11,50
12	34	247909	JACQUELINE SILVA	11,50
13	37	231510	ANDERSON APARECIDO DA SILVA	10,75
14	38	231531	CARLOS CASTILHO KRAUSS	9,75

AREA : 304 - HISTORIA

1	22	300803	ADRIANE RIEGER	14,85
2	26	233663	ARLETE FLORES	14,25

CARGO : PROFESSOR
CRE : 13 - ITAJAI
AREA : 304 - HISTORIA

NR.ORDEM	CLASSIF.	INSCR.	NOME	MEDIA
3	28	231507	SARA CRISTINA DA SILVA	14,20
4	35	242516	RITA DE CASSIA KRIEGER SILVA	13,55
5	37	246512	EDILSON JOSE DA ROCHA	13,50
6	38	249239	EUCLIDES JOSE DA CRUZ	13,50
7	39	233369	MARIA MARIZ LISBOA	13,45
8	40	305514	MARTHA MATILDE DO CANTO BRUM	13,25
9	41	246510	GENIR TERESINHA FOLTZ	13,25
10	42	249737	JANETE CORREIA	13,25
11	44	232201	CLEIDE REGINA EDUARDO	13,25
12	45	300678	MARIE CHANTAL HERNANDEZ	13,25
13	46	231555	MANOELA CABRERA GARCIA	13,15
14	48	246502	SILVANA ALEXANDRINA DA SILVA BUSETTI	12,75
15	49	249719	TEREZINHA IOLANDA HOKAZONO	12,50
16	50	230255	ALCEU ALFEU DA CONCEICAO	12,50
17	52	248841	MARIA JOSE DE MELO MAFRA	12,25
18	54	231533	LUCIA MARIA TEIXEIRA	11,50
19	55	231530	ELIZABETE MARS EGER	11,50
20	56	246513	ELIANE RIBEIRO MESSIAS	11,50
21	57	247910	MYLENE ETUR	11,25
22	58	237064	LUCELIA DA COSTA LOPES	11,00
23	59	231546	LIANE MARIA WEISS	11,00
24	61	231531	CARLOS CASTILHO KRAUSS	10,50
25	62	231551	SOLANGE APARECIDA DACORREGIO	10,45
26	64	249554	NELIANE REGINA COELHO PEREIRA	10,25
27	65	231510	ANDERSON APARECIDO DA SILVA	10,25
28	66	247909	JACQUELINE SILVA	10,00
29	67	232206	MARA LUCIA ROTILI	9,75
30	68	232232	SANDRA MARIA MOLINA DA ROSA	9,25
31	69	232248	CARLOS RENATO LISSARRAGA PINTO	9,00

AREA : 307 - EDUCACAO FISICA

1	6	300831	TATIANE RIEGER	15,45
2	7	249210	DENISE NUNES	15,75
3	8	248835	MARIA VITORIA PAVAN MARTINS	15,60
4	10	247908	DANIEL DOS PASSOS	15,50
5	13	241692	LILIAN MARIA VOLPI	15,25
6	15	233911	RODRIGO MARCELO WZOREK	14,85
7	21	248834	EVANISE ANGELA ALVES	13,50
8	23	240936	VOLTAIRE SOUZA TODESCHINI	13,20
9	24	301859	RUDNEI JOAQUIM MARTINS	13,10
10	26	232215	SUELI NOTOYA OGASSAWARA	12,75
11	27	300175	LIEGE SILVA DE SOUZA	12,75
12	32	232208	JULIANO LAGHI PAGNONCELLI	12,25
13	33	249750	MARIA DA GRACA RIBEIRO PALUDO	12,00
14	34	241689	CARLOS ARI ANDERSON	12,00
15	37	249790	MIRIAM REGINA AGNOLETTO HORVATH	11,50
16	38	303238	JULIANA HERNANDEZ	11,50
17	39	230479	SIBELI REGINA DE LIZ	11,50
18	40	232226	JORGE LUIZ TRIDAPALLI	11,25
19	41	232232	SANDRA MARIA MOLINA DA ROSA	10,75
20	42	248846	LUCIANO FRANZOI	10,70
21	43	241684	EVANDRO CARLOS ZIBETTI	10,60
22	45	230904	WALESKA CRISTINA LEVINSKI	10,00
23	46	231554	SOLANGE MARIA DOMINGUES	9,25
24	47	232692	FABIOLA CRISTINA ZINK	9,00
25	48	233327	KELLY ISIDORO	7,25

CARGO : PROFESSOR
CRE : 13 - ITAJAI
AREA : 319 - INGLES

NR.ORDEM	CLASSIF.	INSCR.	NOME	MEDIA

1	2	249228	THAIS HELENA COUTO	18,00
2	16	300851	CLEVIA BATAGLIN	15,35
3	27	239160	JULIANO RECKERS	14,50
4	31	231506	FRANCISCO DE ASSIS MENDES DE SOUSA	14,00
5	33	240537	RUBENS CORREA	13,90
6	46	300194	JAIR KOLISNIK	12,25
7	50	231525	SERGIO BATISTA DA CRUZ	11,50
8	52	241606	SIMONE IONE DE MELO MERCEDES	11,00
9	53	248842	ELISA DA SILVA	10,50
10	54	249571	MARIZA PALMA	10,50

AREA : 320 - ESPANHOL

1	1	249248	WAGNER LUIZ DE MENEZES	17,95
2	17	239690	FABIANA LADI BENHKE DE ALMEIDA	14,00
3	19	241686	EVANILDA FRONZA ARRUDA	13,50
4	26	236021	ADRIANA ROSA DE OLIVEIRA	10,70

AREA : 437 - SOCIOLOGIA

1	1	237062	JULIANO PAULO VIEIRA	17,50
2	6	249246	ARLETE DA COSTA	15,05
3	10	300361	ROSA MARIA RESCAROLI	14,00
4	11	241685	EVALDO NERY MACHADO	13,50
5	17	241684	EVANDRO CARLOS ZIBETTI	11,75

AREA : 475 - FISICA

1	10	249760	JAILDO DA SILVA	12,75
2	18	233051	PAULO ROBERTO GONCALVES FREIRE	11,25

AREA : 536 - FILOSOFIA

1	5	241685	EVALDO NERY MACHADO	13,50
2	6	300361	ROSA MARIA RESCAROLI	13,50
3	11	249729	ROSANGELA MARIA DE CASTRO SEARA ESMERALD	12,25
4	12	216513	ELIANE RIBEIRO MESSIAS	12,25
5	18	249554	NELIANE REGINA COELHO PEREIRA	8,50

AREA : 612 - CIENCIAS

1	6	231553	ANDRE LUIS FRANKE	16,50
2	13	249704	MARIELE BORRO MUCCIATTO FERNANDES SOUZA	14,25
3	18	232251	RITA REJANE LOPES MARINHO	13,50
4	41	249702	IRENE EMIKO SUMITA BARBIERI	10,00
5	42	236293	RENATO FERNANDES CUNHA	9,70
6	43	233327	KELLY ISIDORO	9,55

AREA : 628 - ARTES

1	7	232205	ELIANE CAETANO VENTURELLA	13,00
2	15	249703	FLAVIA GREGORIO	11,00
3	16	248845	FERNANDA DOS SANTOS	10,95
4	19	231552	MAURICIO SILVA	9,50

SECRETARIA DE ESTADO DA EDUCACAO E INOVACAO
CONCURSO INGRESSO - 003/2001 - 5A. CHAMADA

CARGO : PROFESSOR
CRE : 14 - CACADOR
AREA : 001 - 1. A 4. SERIE DO ENSINO FUNDAMENTAL

NR.ORDEM	CLASSIF.	INSCR.	NOME	MEDIA
1	11	233522	ELIANA GETASSI	17,75
2	16	239383	JANETE BERBERINA TELES	17,65
3	17	245667	CRISTIANE TURMINA	17,65
4	18	232311	MARILZA DE BORTOLI PERGHER	17,55
5	21	232310	MARIA RETTORE DE ARAUJO	17,25
6	22	240161	JANI MARIA GOMES PERES	17,25
7	23	239550	TANIA GOMES DE ALMEIDA	17,25
8	27	248800	MARLISE BOESING	17,10
9	28	243248	SANDRA BREA PEREIRA	17,10
10	29	234991	MARGARETE APARECIDA MORAIS SALVADORI	16,95
11	30	243281	LORIANE VICELLI	16,90
12	33	245661	TANIA CRISTINA MANENTI CONSTANTINI	16,70
13	34	239529	EDSON DA SILVA	16,70
14	36	239584	VANDERLEIA MARIA FEDECHEN LIMA DALLAGNOL	16,55
15	37	302487	JOANICE MUNARO	16,40
16	38	239566	JANE APARECIDA CORREA COELHO VALTER	16,35
17	39	237769	GLENDA ROSA	16,20
18	40	245662	ADRIANA LUIZA LIDANI CIVIDINI	16,00
19	41	243268	ROSE VALMORBIDA MENEGAZZO	15,75
20	44	244020	IZABEL ALVES DE BAIRRO	15,60
21	47	302427	NEIVA MARIA FERRI	15,45
22	48	236060	ALESSANDRA DE SOUZA	15,35
23	49	301392	SAULO IVONEI CAMANA	15,30
24	50	243265	MARLI FORTES	15,25
25	51	239536	MARIA LUCELIA DELUQUE	15,10
26	54	235108	SALETE RODRIGUES DE CAMPOS WERNER	14,95
27	55	236041	FRANCIELA MARA CORDOVA RANSOLIN	14,90
28	56	237205	IARA APARECIDA ANDRADE WEBER	14,75
29	58	238957	LEONICE FATIMA CROTTI TESTOLIN	14,60
30	59	245571	SILMARA BUENO DE CAMARGO	14,60
31	60	239371	MARIA LUCIA DAROL	14,40
32	61	244033	SANDRA REGINA MACHADO BATALHA	14,35
33	62	233135	ANDREA RUBIA FERREIRA	14,30
34	63	236032	ROSANGELA SANTOS BELOTO	14,30
35	64	239562	ADRIANA PALOSCHI SABEDOT	14,15
36	65	303983	SILVIA SCUSSIATO	14,10
37	66	233523	LOURDES DE BORTOLI WEBBER	14,00
38	67	240157	MARGARET SOUZA BETINELLI	13,90
39	69	230500	NERCI NEVES DE MORAES	13,90
40	70	235112	ANA ELIZA SOMENZARI RAISER	13,80
41	71	239363	LUANA REGIS DE OLIVEIRA	13,80
42	72	232314	ROSANI PAULA VIERGUTZ	13,80
43	73	240153	MARIZETE ZAGO	13,50
44	74	236044	ELIZABETE M FRANCESCATO BALDISSERA	13,50
45	75	236045	INES SOBIERANSKI RIBEIRO	13,45
46	76	239531	NEIVA TERESINHA BOSCARI MAFFESSONI	13,30
47	77	240248	NILVA DE FATIMA ZANON	13,25
48	79	244303	TERESINHA BERNARDI	13,15
49	80	232320	TAIS CRESTANI TESSARI	12,95
50	81	245663	SUELI PERAZZOLLI	12,85
51	82	233138	MARA REGINA DOS SANTOS LARA	12,80
52	83	240244	ANA PAULA MOREIRA PIEREZAN	12,75
53	84	244305	DILSE CECCHETTI GUZI	12,70
54	85	234996	NEILA COSSUL	12,50
55	86	232308	FERNANDA ISABEL BOM	12,35
56	87	233141	ROSENILDA DE FATIMA RIBEIRO	11,95
57	88	243819	CLEOCI APARECIDA DE OLIVEIRA SOUZA	11,75
58	90	240242	MARILSE PRIGOL	11,70
59	91	239535	MARIA ILDA PONTES FERNANDES	11,45
60	92	245664	GRAZIELA PERONDI	11,45
61	93	237201	VALERIA CRISTINE RISSON BISKOWSKI	11,25
62	94	243258	SIRLEY ANTUNES MOREIRA FANTINEL	11,15
63	95	234486	ELIANA CASTILHO	10,50
64	96	239362	VALERICA CLELIA BAHR	10,25
65	97	236031	DERIZE MARIA ZAGO	10,00
66	98	305733	SOLANGE TEREZINHA MASO CHIAPETTI	9,70
67	100	240252	DAVID RODRIGUES SEVERO FILHO	9,00

AREA : 202 - PORTUGUES

1	14	239361	LAURINDO GOLIN	
2	15	230497	LUCIMAR APARECIDA THIBES COUTO	16,80
3	16	245665	FABIANA ABATI	16,70
4	23	235107	MARIA ANTONIETA TENCONI	16,65
5	24	234106	LUCIANA BRANCHER	16,00
6	38	235113	GENI INES BARZOTTO HUHN	16,00
7	43	233076	ADRIANA APARECIDA DENIZ SANCHES	15,00
8	44	248787	ILAI LAZZAROTTO	14,60
9	48	239559	SUELY MIOZZO ESCHER	14,55
10	49	239570	MARINES DE ALMEIDA MUSSKOPF	14,50
11	53	233065	ROSELI APARECIDA SONEGO	14,50
12	56	240991	MARTA MARIA FALCHETTI	14,30
13	61	233625	ROSELENE MARIA RAUEN	14,20
14	64	239556	JOCIANE SEMAM CHERBA	13,70
15	72	304838	NELIZE CARBONERA	13,60
16	74	245529	MARIA CRISTINA GAN	12,50
17	76	240247	GELSON DONIZETE DE SOUZA	12,20
18	77	239530	ANDREA DRIESSEN PAVELSKI	11,25
19	78	245669	SERGIO CAMARGO	11,25
20	81	239567	ZANINI DE CASSIA MELLO	11,15
21	82	233083	SAYONARA FIOREZE	10,70
				10,50

AREA : 214 - EDUCACAO ESPECIAL - DA/DV/DM

1	2	243262	CLAIRE APARECIDA NORA NOVELLO	18,25
2	6	244019	JANETE DIAS SIQUEIRA	16,90
3	9	236047	FABIANE APARECIDA GUEDES HERMES	15,20
4	10	234102	IVETE TEREZINHA B. DOS SANTOS	14,15
5	11	303301	MARISA ALVES DA CRUZ PRIGOL	14,05
6	14	236044	ELIZABETE M FRANCESCATO BALDISSERA	12,95
7	15	240249	MARIA ZULAMAR LAGO DALAGNOL	11,85
8	16	239559	SUELY MIOZZO ESCHER	11,25

AREA : 301 - MATEMATICA

1	2	238960	LENISE FERLIN	
2	26	230498	CLEIVA ROSARIA DOS SANTOS	18,00
3	33	236051	AILTON LEVI PESSOA	13,00
4	34	232303	NILSON FALCHETTI	10,35
				9,95

AREA : 302 - GEOGRAFIA

1	6	236054	IVORY RODOLFO KREUTZER	
2	10	239579	RAFAEL LEMOS	1(,75
3	19	233137	ADALBERTO ANTONIO SAVIAN	15,75
4	25	240152	NILSE PONTES FERNANDES	13,75
				12,6[illegible]

CARGO : PROFESSOR
CRE : 14 - CACADOR
AREA : 304 - HISTORIA

NR.ORDEM	CLASSIF.	INSCR.	NOME	MEDIA
1	3	243274	MARIA LUIZA DAL BO HOELLER	17,95
2	23	233137	ADALBERTO ANTONIO SAVIAN	12,00
3	28	233141	ROSENILDA DE FATIMA RIBEIRO	10,00

AREA : 307 - EDUCACAO FISICA

1	19	248800	MARLISE BOESING	
2	29	240151	MARI APARECIDA CEOLLA BIELA	14,35
				12,50

AREA : 319 - INGLES

1	7	234106	LUCIANA BRANCHER	
2	11	230497	LUCIMAR APARECIDA THIBES COUTO	16,45
3	31	233076	ADRIANA APARECIDA DENIZ SANCHES	15,40
4	36	233625	ROSELENE MARIA RAUEN	13,35
5	43	239530	ANDREA DRIESSEN PAVELSKI	13,00
6	44	233083	SAYONARA FIOREZE	11,75
7	46	245529	MARIA CRISTINA GAN	11,75
8	48	239567	ZANINI DE CASSIA MELLO	11,20
				10,00

AREA : 320 - ESPANHOL

1	4	239570	MARINES DE ALMEIDA MUSSKOPF	
2	6	240247	GELSON DONIZETE DE SOUZA	14,25
3	7	239556	JOCIANE SEMAM CHERBA	14,00
				13,95

AREA : 437 - SOCIOLOGIA

1	1	243249	VERA REGINA MAZURECK	
2	2	244802	LIDIO LUIZ MANENTI	17,90
3	4	230523	ROGERIO INACIO ESMERALDINO	16,30
4	6	232314	ROSANI PAULA VIERGUTZ	14,50
5	7	237769	GLENDA ROSA	13,20
6	8	239373	MARIA APARECIDA DE BARROS BALESTRIN	12,35
				9,75

AREA : 475 - FISICA

1	9	238960	LENISE FERLIN	
2	18	232303	NILSON FALCHETTI	14,75
3	19	236051	AILTON LEVI PESSOA	10,55
				9,50

AREA : 536 - FILOSOFIA

1	4	230523	ROGERIO INACIO ESMERALDINO	
2	12	244802	LIDIO LUIZ MANENTI	15,50
3	13	239373	MARIA APARECIDA DE BARROS BALESTRIN	11,05
				10,85

AREA : 611 - EDUCACAO RELIGIOSA

1	2	243249	VERA REGINA MAZURECK	
2	5	232310	MARIA RETTORE DE ARAUJO	20,65
				16,50

AREA : 612 - CIENCIAS

1	36	230498	CLEIVA ROSARIA DOS SANTOS	11,25

AREA : 628 - ARTES

CARGO : PROFESSOR
CRE : 14 - CACADOR
AREA : 628 - ARTES

NR.ORDEM	CLASSIF.	INSCR.	NOME	MEDIA
1	27	245571	SILMARA BUENO DE CAMARGO	10,75
2	30	233135	ANDREA RUBIA FERREIRA	9,00
3	31	234486	ELIANA CASTILHO	7,75

SECRETARIA DE ESTADO DA EDUCACAO E INOVACAO
CONCURSO INGRESSO - 003/2001 - 5A. CHAMADA

CARGO : PROFESSOR
CRE : 15 - ARARANGUA
AREA : 001 - 1. A 4. SERIE DO ENSINO FUNDAMENTAL

NR.ORDEM	CLASSIF.	INSCR.	NOME	MEDIA
1	2	237246	TANIA REGINA R MONTEIRO	19,85
2	3	234425	ELIANDRA DANIEL ROVARIS	19,75
3	11	234427	DULCELEI DE FATIMA GOULART MONDARDO	18,30
4	14	249276	ISABEL PIROLLA MOTTA BARBOZA	17,75
5	16	248290	MIRIAM SIMONI FERREIRA BATISTA PAVEI	17,70
6	19	249137	CLEIA SIMONE MACHADO	17,45
7	20	306017	LILIANE TERESINHA FEISTEL	17,20
8	22	235972	ERACLIDES COSTA LUCIO	17,05
9	24	242562	MARCIA REGINA ROSSO DA SILVA	16,75
10	27	248279	MARIA CENILVIA MONTEIRO	16,45
11	28	249263	MARCIA INACIO TIMBONI ZILI	16,35
12	32	249279	GISELE DA SOLER	16,25
13	33	234428	JUCILAINE DE LIMA MAY	16,25
14	34	249145	FABIANA JOAO FERMIANO GHELERI	16,15
15	35	234942	ALMIR JOAO PADILHA	16,10
16	36	248291	DAULE LEITE FERREIRA	16,05
17	37	230386	CLORI MARIA GUIMARAES DE OLIVEIRA	16,00
18	39	246123	CLAIR JUSTMANN	15,65
19	40	239946	LUPERCIO COELHO ABATTI	15,60
20	42	246862	GISLAINE HELENA TEIXEIRA VIEIRA	15,50
21	43	230487	MARIA EVANILDA DE MELLOS	15,50
22	44	236116	ANGELA MARIA BIANCHINI	15,50
23	45	236115	ALESSANDRA SCARIOT BENDO	15,50
24	46	233680	VANDERLEI MONTOVANI CECHINEL	15,40
25	47	246126	VERONICE GABRIEL DA SILVA	15,40
26	49	248293	VALDIRIA CASAGRANDE SCARPARI	15,35
27	50	239936	INES CASTANHA	15,30
28	51	249615	VERA LUCIA COELHO	15,20
29	52	235961	MARILENE PREIRA DE FREITAS	15,20
30	53	237247	VERONICA TORETI SCARABELOT	15,10
31	54	249617	PATRICIA DE SOUZA BORBA	15,05
32	55	248289	VIVIANE MARTINS VIEIRA DELLA VECCHIA	14,65
33	57	235964	SIMONE SOARES DE MATOS	14,30
34	58	234957	MARIA ALBERTINA DA SILVA PEREIRA	14,20
35	59	249290	DANIELA DE SOUZA VALERIM	14,15
36	60	239076	KENIA SAVI MONDO	14,10
37	61	237248	LILIAN CRISTINA LEONARDO	13,75
38	62	237251	ELIS VIRGINIA SCARABELOT RECH	13,70
39	63	233681	ADILSIA OLIVEIRA DO CANTO	13,65
40	64	239058	REGINA ROCHA ANTONIO	13,55
41	65	230381	MARIA MADALENA PEREIRA ROSA	13,50
42	66	249252	ROSIMERI IZABEL PEDROSO DE CASTRO	13,30
43	67	234412	CRISTIANE BITTENCOURT MARTINS DAL PONT	13,20
44	68	248287	SIRLEI MACIEL SILVANO	12,85
45	69	234423	LUIZA ZANETTE ROSSI	12,45
46	70	249257	CRISTIANE GOMES CECHINEL	12,35
47	71	246891	LUZIA ALEXANDRE FERREIRA	12,25
48	72	249616	ALDANETE RAUPP PEREIRA	12,25
49	73	249273	ALEXANDRA DE MELO INACIO DE SOUZA	12,10
50	74	249283	ROSITA ALMEIDA DE SOUZA	11,60
51	75	249286	REJANE PAGANI JEREMIAS	11,55
52	76	234893	ZENAIDE MARINHO DE QUADROS	11,40
53	77	235983	MARIONE SILVEIRA COELHO	11,25
54	78	249262	SUSANA INACIO TIMBONI DANIEL	11,10
55	79	248399	JUSSARA DOS SANTOS	10,25
56	80	249251	FERNANDA MACHADO BERNARDO	8,50

CARGO : PROFESSOR
CRE : 15 - ARARANGUA
AREA : 202 - PORTUGUES

DOC 0078

NR.ORDEM	CLASSIF.	INSCR.	NOME	MEDIA
1	25	235976	IVONE ROGERIA TURNES DA COSTA	15,75
2	27	242110	ELIZANDRA NAZARIO SILVA	15,70
3	31	249102	MARIA CECILIA ACORDI	15,40
4	36	235957	MARCIA BIANCO	14,90
5	38	243606	JAIRO DOS SANTOS MACHADO	14,70
6	40	233682	NELIANE FREITAS DA SILVA	14,60
7	45	239935	ROSIMERI ZANELATTO MARTINELLO	13,80
8	49	239934	CRISTIANE DE ALMEIDA DAMASCO	13,60
9	51	235965	JUCELIA PEREIRA DA LUZ	13,50
10	52	249298	JANICE COSTA ZANETTE	13,45
11	53	230388	ADEMIR TRICHES DA SILVA	13,40
12	55	234894	NEUSA MAURI DE MATOS MONTEIRO	13,30
13	57	248300	MARTA DA SILVA DUARTE	13,20
14	58	248278	ANDREA ROCHA	13,20
15	59	234474	JUSE THAYSE TOMAZZIA	13,10
16	60	304436	VANESSA VIEIRA AITA	13,00
17	61	235982	ROSEMARY ANTUNES CORREA MACIEL	12,35
18	62	249138	PATRICIA DAL PONT FAVARO	12,00
19	64	233851	MARCELO JOSE RODRIGUES	11,25
20	65	248280	ALICE ROCHA	11,15
21	66	233683	ALINE GABRIEL ZANATTA	11,10
22	68	239948	ROSANGELA RAMOS PEREIRA	10,50
23	70	234954	MARIA EDILEIA CARDOSO CASTANO	9,70
24	71	234948	ELOISA MACIEL MONTEIRO	9,50

AREA : 214 - EDUCACAO ESPECIAL - DA/DV/DM

1	1	246875	ANDREA CORREA FAEDRICH DE LUCA	17,95
2	2	249144	MARISE JANINI NUNES SILVEIRA	16,50
3	3	234428	JUCILAINE DE LIMA MAY	16,50
4	4	242562	MARCIA REGINA ROSSO DA SILVA	16,00
5	7	249141	MARITZA NUNES	14,45
6	10	237251	ELIS VIRGINIA SCARABELOT RECH	13,95
7	11	306017	LILIANE TERESINHA FEISTEL	13,65
8	13	234888	PAULO FERNANDO MESQUITA JUNIOR	12,75
9	14	249602	PATRICIA SANTANA DIAS	12,75

AREA : 255 - BIOLOGIA

1	10	235978	JOCELINO ZADIR BONORINO FIGUEREDO	13,00

AREA : 301 - MATEMATICA

1	20	242572	JOSE PEREIRA EMERIM	14,35
2	27	239938	MARIA TERESA SCARABELOT	13,50
3	29	249618	NEWTON JORGE LEITE PRESTES	13,15
4	31	248294	JAKCIANA VELHO PASINI	12,90
5	32	235968	RENATA JOAQUIM	12,30
6	34	239937	FABIANA BORGES	11,75
7	35	242568	MIRENE SILVA DE SOUZA	11,75
8	36	246127	ROSA MARIA PIZZATTO CASTELLER	11,60

AREA : 302 - GEOGRAFIA

1	9	249287	LUIZ ALBERTO FERNANDES NERY	14,35
2	10	239064	BEIBIANE ROCHA DE FREITAS	14,15
3	20	235973	GILIANO DE JESUS	10,00

CARGO : PROFESSOR
CRE : 15 - ARARANGUA
AREA : 304 - HISTORIA

NR.ORDEM	CLASSIF.	INSCR.	NOME	MEDIA
1	26	249287	LUIZ ALBERTO FERNANDES NERY	14,10
2	28	249253	CARMEN REGINA VERDI	13,85
3	31	239064	BEIBIANE ROCHA DE FREITAS	13,65
4	32	235959	JOCENIRA DE OLIVEIRA BARCELLOS	13,50
5	35	243604	IVONE SELAU SILVEIRA	12,70
6	36	249292	LUCAS MACHARETH	12,45
7	37	239063	SIMONI LAURENTINO COSTA	12,15
8	38	234414	UILTON LUIZ TREVISOL RIBEIRO	11,75
9	40	235973	GILIANO DE JESUS	11,50
10	42	237250	DELRIAN SCARABELOT	11,00

AREA : 307 - EDUCACAO FISICA

1	3	234888	PAULO FERNANDO MESQUITA JUNIOR	16,80
2	4	234955	ANDREA PEREIRA CANDIDO SCARSANELLA	16,20
3	5	235978	JOCELINO ZADIR BONORINO FIGUEREDO	15,90
4	6	235955	ANDREA DE AMORIM CLEMES	15,60
5	7	239943	CRISTIANE RAUPP BELETTINI FRANCISCO	15,15
6	8	249602	PATRICIA SANTANA DIAS	15,00
7	9	246871	GIULIO RICARDO VIGNALI	14,95
8	10	239062	EVANDRO AUGUSTO FEISTEL	14,70
9	11	234892	ELAINE CRISTINA DE VARGAS RAUPP	14,55
10	12	235956	VERA LUCIA LUPT ZENERS	13,65
11	13	248281	ELENITA FERREIRA	13,50
12	14	234956	REJANE BECKER	13,40
13	15	234952	MARILENE FIGUEREDO SAVI	13,40
14	16	249607	CONSUELO MATTOS BRANCO	13,05
15	17	246125	ANA LUCIA MEZZARI BERAFIM	13,00
16	18	230335	SILVIA REGINA LIMA GONCALVES	12,55
17	19	249620	ZOLAI PERES PEREIRA MAGENIS	12,45
18	20	230333	FABIANO RAMOS LOPES	12,25
19	21	237250	DELRIAN SCARABELOT	12,25
20	22	239061	ENEDIR MANOEL MONTEIRO	12,05
21	23	246872	HIGOR FERNANDES DOS SANTOS	11,55
22	24	235980	DANIEL RAUPP XAVIER	11,55
23	25	249299	CLARICE VAZ DOS SANTOS ARBELO	11,45
24	26	249270	LUCIANE EMERIM PEREIRA TEIXEIRA	11,30
25	28	248277	RENATO GUTERRES MACHADO	11,25
26	29	234899	ELIZABETE BARBOSA DOS REIS	10,70
27	30	235981	MICHELLE DA SILVA MANFREDINI	10,50
28	31	249108	MARCOS ROGERIO COLARES	10,25
29	32	230710	CLEO JOSE DA SILVA	10,20
30	33	239055	PATRICIA NOLA DA SILVA	9,25
31	34	213600	DANIEL ALVES DE SOUZA	8,75

AREA : 319 - INGLES

1	21	230388	ADEMIR TRICHES DA SILVA	15,65
2	22	235976	IVONE ROGERIA TURNES DA COSTA	15,50
3	27	242110	ELIZANDRA NAZARIO SILVA	14,95
4	28	249102	MARIA CECILIA ACORDI	14,90
5	29	233682	NELIANE FREITAS DA SILVA	14,85
6	33	249298	JANICE COSTA ZANETTE	14,20
7	34	248300	MARTA DA SILVA DUARTE	14,20
8	36	239934	CRISTIANE DE ALMEIDA DAMASCO	14,10
9	42	239935	ROSIMERI ZANELATTO MARTINELLO	13,05
10	45	243606	JAIRO DOS SANTOS MACHADO	12,50
11	46	233851	MARCELO JOSE RODRIGUES	12,25

CARGO : PROFESSOR
CRE : 15 - ARARANGUA
AREA : 319 - INGLES

NR.ORDEM	CLASSIF.	INSCR.	NOME	MEDIA
12	47	239948	ROSANGELA RAMOS PEREIRA	12,20
13	49	233683	ALINE GABRIEL ZANATTA	12,15
14	50	234474	JUSE THAYSE TOMAZZIA	11,85
15	52	235974	ANA PAULA ALANO	11,50
16	53	234954	MARIA EDILEIA CARDOSO CASTANO	11,45
17	55	248280	ALICE ROCHA	10,90

AREA : 320 - ESPANHOL

1	3	249138	PATRICIA DAL PONT FAVARO	15,10
2	4	235957	MARCIA BIANCO	15,00
3	6	248278	ANDREA ROCHA	13,70

AREA : 437 - SOCIOLOGIA

1	4	249615	VERA LUCIA COELHO	14,95
2	5	248293	VALDIRIA CASAGRANDE SCARPARI	13,25

AREA : 475 - FISICA

1	4	242568	MIRENE SILVA DE SOUZA	10,50

AREA : 536 - FILOSOFIA

1	4	234957	MARIA ALBERTINA DA SILVA PEREIRA	13,50

AREA : 611 - EDUCACAO RELIGIOSA

1	4	234412	CRISTIANE BITTENCOURT MARTINS DAL PONT	11,75
2	5	234899	ELIZABETE BARBOSA DOS REIS	11,70

AREA : 612 - CIENCIAS

1	35	249618	NEWTON JORGE LEITE PRESTES	10,90
2	36	248294	JAKCIANA VELHO PASINI	10,90
3	39	239937	FABIANA BORGES	9,25

SECRETARIA DE ESTADO DA EDUCACAO E INOVACAO
CONCURSO INGRESSO - 003/2001 - 5A. CHAMADA

CARGO : PROFESSOR
CRE : 16 - BRUSQUE
AREA : 001 - 1. A 4. SERIE DO ENSINO FUNDAMENTAL

NR.ORDEM	CLASSIF.	INSCR.	NOME	MEDIA
1	13	249525	LORIANE FURBRINGER DALCASTAGNE	18,65
2	21	232910	MARIA DIRCE LOPES	17,75
3	27	249609	MARA REJANE DA SILVA ROXO	17,10
4	30	249534	ANDREA ROSA	16,85
5	31	248663	TANIA MARIA SCHAEFER	16,80
6	32	242766	CARLA APARECIDA BERNARDO	16,75
7	35	248664	DENISE FERNANDA DA SILVA CARMINATI	16,60
8	38	243645	JOSEANY ABELINO	16,50
9	39	248827	SANDRA BOTH	16,50
10	40	243678	MARLI KOCH	16,45
11	41	243684	ELISANGELA MILENA SUAVI	16,45
12	42	243647	ELLY SIMONE MOLETTA BOMFIM	16,40
13	44	248676	GRASIELA DONINI	16,30
14	45	249368	VANIA MARIA SPIESS	16,25
15	46	239728	TAISY MONTIBELLER	16,25
16	47	233208	CINTIA MARA HODECKER	16,25
17	48	239724	GIZABEL SERPA	16,20
18	49	232702	FABIANE LAURINDO	16,20
19	50	243577	GISLAINE CLAUDISE LEONHARDT DERUSSI	16,15
20	51	237537	ELIETE LOPES VALERIO E SILVA	15,95
21	52	249501	MARIZE APARECIDA CASAGRANDE	15,85
22	54	233094	ADRIANA DARCK AMARAL BRITO PEREIRA	15,75
23	55	237508	ANDRESA APARECIDA DE SOUZA	15,75
24	56	243657	SUNARA LIDIA SANZON PASSE	15,70
25	57	246162	IRANI APARECIDA SEIDLER PRIM	15,70
26	59	233839	CINARA TACHINI DALCEGIO	15,55
27	60	238922	RUBIA MAURIZIO	15,55
28	61	242777	NILVA MARI ZUCCO	15,50
29	62	238923	ALIRIO MERIZIO	15,50
30	63	237532	KELLY CRISTINA MEDEIROS SOUZA BERGLER	15,45
31	64	238988	JANAINA PASCHOAL	15,40
32	65	242785	LILIAN DE SOUZA	15,40
33	66	238976	ANA PAULA ZUNINO	15,35
34	67	235958	JUCELANE DE SOUZA	15,30
35	68	237521	MARIA APARECIDA FRANCO TORMENA	15,25
36	69	242765	SANDRA REGINA FELIX PRUNER	15,25
37	70	233030	MILEIDE MARIANI LOPES DE SOUZA	15,25
38	71	243560	NAIDE FELLER	15,25
39	72	248837	LEOMIR PEDRO DA SILVA	15,10
40	73	233212	JOSEANE STOLPI	15,05
41	74	249367	MARI ANGELA MORELLI GROH	15,00
42	75	238978	NILZA MARIA MACHADO PEREIRA	15,00
43	76	232909	TATIANA ORSI	15,00
44	77	237505	ANA ELISA DOS SANTOS KLANN	14,95
45	78	237529	JOSEANE MARIA JASPER	14,95
46	79	232827	EMILIANA MARTINI	14,95
47	80	239722	GEOVANI BETINELI MOLINARI	14,85
48	81	249366	CARIN LILIAM PRIM	14,80
49	82	248666	RITIANE FISCHER	14,75
50	83	249541	ALESSANDRA MARIA MAESTRI	14,75
51	84	232707	LUCIANE DA SILVA GATIS	14,60
52	85	238924	EVENITA BEATRIZ BONOMINI	14,60
53	86	242781	CLEUSA HECKERT CONSTANTINI	14,60
54	87	242764	GISSELE PRETTE	14,60
55	88	232822	JUCIRIA APARECIDA SESTREM DA SILVA	14,45
56	89	237511	CARINA PAZA	14,45
57	90	249539	TALITA SILVEIRA	14,45
58	91	238985	MARIA VALERIA ZUNINO FONTES	14,40
59	92	245234	MARILENE CELESTE	14,35
60	93	242773	LILIAN DADA	14,35
61	94	306373	LIDIANE CRISTINA DOS SANTOS	14,30
62	95	233840	BERNADETE BOSIO VICENTINI	14,25
63	96	232708	KATIANE AMORIM SILVEIRA	14,25
64	97	241806	LIALDA LEMOS ELIZANDRO	14,25
65	98	248662	GISELE BLAINE FISCHER	14,20
66	99	233594	ANDREIA BOING	14,15
67	100	249545	ANDREA REGIANE GARGIONI KOCHE	14,00
68	101	241811	SIBELE DE MELO	13,95
69	102	242790	ALIZETE VANELLI ZIRKE	13,95
70	103	243646	CRISTIANE COPI	13,95
71	104	248671	MARIA SALETE PETERMANN	13,85
72	105	233218	ANA PAULA MERICO	13,85
73	106	239735	KELY CRISTINA GRIMM	13,80
74	107	241815	IZABEL DOS ANJOS MARQUES DA SILVA	13,75
75	108	237544	KENIA BEATRIZ IRIEGER	13,75
76	109	233210	IVETE FLORIANI GASTALDON	13,75
77	110	242768	FRANCINE MARCOLLA	13,75
78	111	242767	MARIANA GORNATI	13,70
79	112	233097	ROZELENE CRISPIM	13,60
80	113	249514	GISLANE DOS SANTOS	13,60
81	114	249536	MORGANA GELATTI BIANCHINI	13,55
82	115	233091	MARIA ELISABETE GROH BECHTOLD	13,50
83	116	233036	ELMARA VIEIRA ANTUNES	13,50
84	117	231336	ELIZABETH DA SILVA	13,50
85	118	237528	ELIZABETE GOMES NAZARIO	13,50
86	119	237540	RAFAELA SCHLINDWEIN	13,50
87	120	242780	MARIA MATILDE PINHEIRO DANTAS SILVA	13,45
88	121	238981	ROSIMAR ROBERTI CASSANIGA	13,40
89	122	248833	JULIANA DE SOUZA	13,30
90	123	238972	MARIA ELIZABETH ZUNINO BOOZ	13,25
91	124	241808	VALDIRENE DE ANDRADE	13,25
92	125	249528	SILVANA REGINA BARNI LAMIM	13,25
93	126	232710	KAIIANE CUCO	13,20
94	127	242771	SARA LAINE MONTIBELLER	13,20
95	128	232699	LEOMAR PEDRO ABELINO	13,20
96	129	243689	FABIANA VERISSIMO CORREA SILVA	13,00
97	130	237519	VANESSA FLORIANI	13,00
98	131	248851	CLAUDIA FUMAGALLI	12,75
99	132	241805	APARECIDA ESPERANDIO	12,70
100	134	238977	SALETE AMORIM DA CONCEICAO	12,60
101	135	233026	ADELINA DA SILVA WORMSBECKER	12,60
102	137	242775	MIRIAM LEDA SOARES	12,50
103	138	232828	VERA LUCIA MAFRA VARGAS	12,45
104	139	232709	LUCELENE CRISPIM SESTREM	12,35
105	140	237503	SILVIA REGINA TOMASI	12,35
106	141	241821	MARIA DE LOURDES PIFFER MEZONI	12,25
107	142	248678	FERNANDA KREMPEL	12,25
108	143	243584	CLARICE MAGEDANZ	12,15
109	144	233040	RENI DE SOUSA	12,00
110	145	233100	GIORGIA EMANUELE DA LUZ	11,95
111	146	242782	MORGANA BENVENUTI	11,95
112	147	248838	ELIANA DAROSCI	11,85
113	148	243668	KARINA ATANASIO DOS SANTOS KRETZSCHMAR	11,80
114	149	249549	ALESSANDRA LUNARDI DA SILVA KOHLER	11,80
115	150	243679	ROSIMERI MERIZIO	11,75
116	151	238990	ELIZIANE CIPRIANI	11,75
117	152	243685	JOSIANE CHIMINELLI	11,70
118	153	241814	SANDRA MAURICIO MARTINS	11,60
119	154	233038	GIANE WOLLINGER DE SIMAS	11,60
120	155	243566	GILMARA BERTOTTI	11,55
121	156	246163	ELIZETE SCHAPPO	11,55
122	157	245235	ELISANGELA BATTISTI ARCHER	11,55
123	158	232905	ROSIMERI SILVA RITA CALBUCH	11,50
124	159	243559	JULIANE COSTA	11,45
125	160	232902	SANDRA AURELIA GIACOMOSSI	11,25
126	161	249752	CHRISTIANE APARECIDA DOS SANTOS GAMBA	11,20
127	162	242772	VANILDE HODECKER	11,20
128	163	232703	CARME LUCIA GAMBETA HERARTT	11,00
129	164	238359	ADRIANA HEIDERSCHEIDT DOS SANTOS	10,75
130	165	248677	SOLANGE APARECIDA SILVEIRA DO NASCIMENTO	10,75
131	166	242770	IVANETE DE OLIVEIRA LEITE	10,70
132	167	243659	MARIA CAROLINA KORMANN	10,50
133	169	246161	ELIANA DE OLIVEIRA AGUIAR	10,45
134	170	237536	CARINA HEIL	10,45
135	171	232037	MARILIZE BAUMGARTNER	10,25
136	172	306822	ROGERIA BERTEMES	10,00
137	173	232829	PATRICIA APARECIDA SARTORI	9,70
138	174	237518	SABRINA MAFRA	9,45
139	175	234897	MARIA REGINA NAGEL	9,10
140	176	241833	SONIA MARIA DE CAMARGO ARAUJO	9,00
141	177	242778	MARILDES HECKERT	8,90
142	178	243664	LUCIANI MARA FLORIANI	8,60
143	179	239726	ROSILENE ROBERTI JACINTO	8,50
144	180	243686	VALERIA GRAF BENACHIO	7,50
145	181	238975	LENIR CORREIA	6,50

AREA : 202 - PORTUGUES

1	1	242769	ADRIANA FISCHER	18,65
2	3	249512	LUCINEIDE COSTA DA ABADIA	17,55
3	30	242659	ADNA DA SILVA	13,50
4	31	239728	TAISY MONTIBELLER	13,50
5	42	249533	GRACIELA SDREGOTTI	11,25

AREA : 214 - EDUCACAO ESPECIAL - DA/DV/DM

1	7	306373	LIDIANE CRISTINA DOS SANTOS	14,55
2	8	237544	KENIA BEATRIZ KRIEGER	14,00
3	9	245234	MARILENE CELESTE	13,85
4	10	248827	SANDRA BOTH	13,00
5	11	238977	SALETE AMORIM DA CONCEICAO	12,85
6	14	232828	VERA LUCIA MAFRA VARGAS	11,45
7	15	238973	SHEILA DARLA SILVA	11,00
8	17	232829	PATRICIA APARECIDA SARTORI	8,00

AREA : 255 - BIOLOGIA

1	13	306698	CLAUDIA INES DAHMER	13,00

AREA : 302 - GEOGRAFIA

1	4	241801	KARINA FRANCALACCI FORTUNATO	16,95
2	6	249530	ROGERIO BECKER	16,50
3	16	230745	TATIANE VENTURA TIL	14,75

CARGO : PROFESSOR
CRE : 16 - BRUSQUE
AREA : 302 - GEOGRAFIA

NR.ORDEM	CLASSIF.	INSCR.	NOME	MEDIA
4	21	237552	ESLAINE MARIA DA SILVEIRA MAYER	13,85
5	27	306892	MARCILIO CESAR GHISLANDI	11,95
6	31	248852	ANA LUCIA DA SILVA	9,70
7	32	302208	ROSELI APARECIDA FERRINHO BARACAL	9,50

AREA : 304 - HISTORIA

1	2	230741	MARIA SIMONE FISCHER	17,95
2	8	237546	ANA PAULA FISCHER	15,55
3	16	233838	MONICA PALOSCHI COMANDOLLI	14,95
4	27	306892	MARCILIO CESAR GHISLANDI	13,95
5	28	249520	ORLANDO SOARES FILHO	13,95
6	29	232824	IZABEL MAZERA	13,85
7	31	302164	JEAN CARLOS RAVANEDA	13,75
8	33	301980	MARINEZ GASPARIN	13,70
9	34	242771	SARA LAINE MONTIBELLER	13,65
10	35	237552	ESLAINE MARIA DA SILVEIRA MAYER	13,60
11	36	233039	LEANDRO REGIS	13,00
12	37	301406	VALDECIR SOLIGO	12,75
13	39	230745	TATIANE VENTURA TIL	12,65
14	41	243682	RENATA LEWANDOWSKI MONTAGNOLI	12,00
15	42	249363	THIAGO ALESSANDRO SPIESS	12,00
16	44	249529	MARCIA ELIANE DOS SANTOS CALHEIROS	11,70
17	46	233027	NELZA MARIA MACHADO DA SILVA	11,05
18	49	237535	SILVIO LIMA DOS SANTOS	8,00

AREA : 307 - EDUCACAO FISICA

1	19	305279	EDMAR JOAQUIM DOS SANTOS	11,00
2	21	302209	MARIO IGNACIO ABRANTES BARACAL	10,25
3	22	233823	SERGIO TOMASONI	10,20

AREA : 319 - INGLES

1	2	241810	LIGIA VIEIRA DULLIUS	19,60
2	15	233030	MILEIDE MARIANI LOPES DE SOUZA	14,75
3	16	249533	GRACIELA SDREGOTTI	13,75

AREA : 320 - ESPANHOL

1	1	249512	LUCINEIDE COSTA DA ABADIA	18,30
2	3	242208	ROBERTO VAZQUEZ	16,25

AREA : 437 - SOCIOLOGIA

1	3	249520	ORLANDO SOARES FILHO	15,95
2	7	238972	MARIA ELIZABETH ZUNINO BOOZ	13,50
3	8	301406	VALDECIR SOLIGO	13,25

AREA : 536 - FILOSOFIA

1	13	302164	JEAN CARLOS RAVANEDA	13,25
2	14	301431	VERA LUCIA FLORES HULLER	12,75

AREA : 611 - EDUCACAO RELIGIOSA

1	3	248832	NOEMIA NUNES DE SOUZA	9,75

CARGO : PROFESSOR
CRE : 16 - BRUSQUE
AREA : 612 - CIENCIAS

NR.ORDEM	CLASSIF.	INSCR.	NOME	MEDIA
1	13	240231	RITA DE CASSIA RAMOS CRUZ	13,00

AREA : 628 - ARTES

1	7	238976	ANA PAULA ZUNINO	14,85
2	8	248665	FABIANA ANTUNES NAGEL	14,25
3	9	249673	OLGA SCHAEFER HABITZREUTER	14,20
4	14	232827	EMILLIANA MARTINI	13,25
5	15	241809	ALBERTO SILVA	12,40
6	16	242764	GISSELE PRETTE	10,95
7	18	249519	DAIANE GROH	10,50
8	19	248832	NOEMIA NUNES DE SOUZA	10,25

CARGO : PROFESSOR
CRE : 17 - XANXERE
AREA : 001 - 1. A 4. SERIE DO ENSINO FUNDAMENTAL

NR.ORDEM	CLASSIF.	INSCR.	NOME	MEDIA
1	5	245353	JANETE DE OLIVEIRA ZAREMBSKI	18,90
2	8	242998	LURDES BIGOLIN ROTAVA	18,50
3	9	245361	ROSI MARMENTI SCHEFFER	18,45
4	11	246144	CLEONICE MARIA ZANETTI	18,00
5	12	246157	FATIMA APARECIDA ALMEIDA	17,80
6	15	237125	GEOVANA APARECIDA RODRIGUES CALZA	17,25
7	16	237134	SIRLEI MARIA RADIN BOFF	17,25
8	17	232393	LINETE GIROTTO	16,95
9	19	246145	MARIVONE ALBINA BIASUZ	16,85
10	20	239926	TANIA MARISA POMPERMAIER CUNICO	16,65
11	21	242974	SIMONE TOZZO BORDIN	16,50
12	23	237129	ZULEIDE BRUNETTO DOS SANTOS	16,25
13	24	242996	MARIA LUCIA MARCHETTI PICETTI	16,25
14	25	239795	IREIS FUZINATTO	16,25
15	26	242979	DIOVANE FOLETTO DA SILVA	16,20
16	27	244008	ELIANE CAGLIARI	16,05
17	28	237119	LORENA BORTONCELLO PITTOL	15,65
18	30	233556	ROSELENE MARIA MICHELON	15,45
19	31	243205	IRACI SVIERK INVITTI	15,40
20	32	232394	IZABETE PRATTI BINDA	15,35
21	33	306742	MARLI CATARINA FABIAN TOSATTI	15,25
22	34	237143	MARLENE FRONZA ZUCHELLI	15,00
23	35	237108	ZELINDA VERONICA GAEMUS	15,00
24	36	233559	MARIVANE BONATO	14,95
25	37	245358	MARINES CENCI	14,80
26	38	232643	CLEONIR MARIA TONELLO	14,75
27	39	232644	LUCIVANIA APARECIDA TOMAZINI	14,65
28	40	237133	ROSANGELA MARIA TREVISAN KOHL	14,55
29	41	237126	SANDRA KOHL FAGANELLO	14,50
30	42	233555	DELIRES TORMEN LISBOA	14,40
31	43	302036	LUCIANE ZAMPROGNA TODERO	14,30
32	44	241624	CELIA APARECIDA SCHINA	14,25
33	45	238909	VANESSA CARVALHO	14,25
34	46	242582	ROSIMERI FIORINI	14,20
35	47	232648	ELIANE APARECIDA RAMOS	14,20
36	48	237130	DELCI BRANDELERO	14,10
37	49	245351	VERA LUCIA CARLESSO MAGIONI	14,00
38	50	233554	ALICE MARIA DO CARMO SPENHOL	14,00
39	51	242995	MARILU BOCCHI	14,00
40	52	237123	NAIR SOTILLI MACHADO PARIZOTTO	14,00
41	53	246685	KENIA ENIZA GIRARDI	13,75
42	54	239923	VANDIRLEI LIBERA RAMPAZZO THOME	13,70
43	55	233158	ARLETE FRANCISCA RIZZOTTO DA SILVA	13,55
44	56	245370	ELENITA TERESINHA SUSKO DA SILVA	13,50
45	57	239929	MARLI SALETE MAROSTICA	13,45
46	58	242997	LUCIMARA BOLZAN MAY	13,25
47	59	245357	SALETE DE LURDES DOS SANTOS PINHEIRO	13,20
48	60	239928	ALDAIR GIACOMELLI	13,00
49	61	245363	CLAUDETE INEZ HENNERICH LAMMEL	12,60
50	62	301447	EDIJANE BORELLA DE ALMEIDA	12,50
51	63	244015	ANA PAULA DASSI	12,30
52	64	237140	EMILENE SALETE CANELLO	12,15
53	65	237132	JOSIANE ELZA CAVAGNOLI MACHADO	12,10
54	66	237110	ANTONIO PAGNUSSATTO	12,00
55	67	237115	JAQUELINE DE MELO	11,75
56	68	246146	LEONICE TEREZINHA PEREIRA	11,75
57	69	303235	MIRIAN FUMAGALLI	11,75
58	70	240606	CACILDA IRENE CAVALHEIRO	11,70
59	71	246147	MARIA ELOISA TONIAL MOLOSSI	11,50
60	72	242597	CELIA PICCINI WENDT	11,05
61	73	237121	JANE TAVARES BARALDI	10,25
62	74	244917	ESLY SILVA DAL MAGRO	9,25

AREA : 202 - PORTUGUES

1	11	238367	SIMONE LUCIANE LUNARDI	17,00
2	15	243216	LEMY ANTONIA BRINGHENTI DOMINGUES	16,30
3	23	246686	SIMONE FATIMA PERRERA	15,40
4	26	238948	CELINA DOS SANTOS GUSTHMANN	15,00
5	33	239920	MARISTELA BERNARDI	14,10
6	35	245355	ANDRE FABIANO BERTOZZO	13,75
7	38	302759	MARISTELA TEREZINHA RUSCHEL PEGORARO	13,50
8	40	242579	JUSSARA DANIELLI	13,30
9	46	237132	JOSIANE ELZA CAVAGNOLI MACHADO	12,35
10	47	305746	MARGARETE KOSINSKI	12,30
11	48	231150	LUCI TEREZINHA MAROSTICA TONELLO	12,10
12	49	237138	JULIANE CAROLINA LIVRAMENTO	12,00
13	50	243000	LUCIANA APARECIDA COSTA BORDIGNON	11,80
14	54	239640	ODETE PRESOTTO	11,10
15	55	245364	SILVANA PERTUSSATTI	11,10
16	56	236232	JULIANE MARIA ZATTA	9,90
17	58	237127	RUDINEI ALDINI FRESE	9,00
18	59	236947	RUBIA SANTETTI	7,50

AREA : 214 - EDUCACAO ESPECIAL - DA/DV/DM

1	5	245359	ENRIQUETA ELVIRA GIOTTI	17,75
2	9	230769	DOLORI TURMINA	15,75
3	12	242974	SIMONE TOZZO BORDIN	15,00
4	13	232644	LUCIVANIA APARECIDA TOMAZINI	14,90
5	14	238376	LEZITA ZIZINHA CHITOLINA	14,75
6	15	244897	SIRLEI DA APARECIDA PEDROSO	14,00
7	16	232719	EVANIR RODIO	13,60
8	17	242585	DENISE WEBER DE OLIVEIRA	13,40
9	18	232643	CLEONIR MARIA TONELLO	12,75
10	19	243215	JULIANA APARECIDA PADOVAN	12,25
11	20	237140	EMILENE SALETE CANELLO	11,15

AREA : 255 - BIOLOGIA

1	10	244013	SIMONE FALCHETTI	14,90
2	15	236240	ANDREA CARLA TAVARES ROMANI	13,50
3	17	237112	ELIANE MULLER	13,25
4	22	301974	ERIVONE ORSO	11,00
5	25	305604	LUCIANA SILVA TESSEROLI	10,00

AREA : 301 - MATEMATICA

1	25	246143	FRANCISCA BOGISCH	14,45
2	27	302090	ODACIR ANGHINONI	14,00
3	32	237114	TEREZINHA DURLI	12,90
4	34	239922	VALDIR PADOVA	12,20
5	35	242594	CLAUDIA CRISTINA GIROLETTI	11,55
6	37	244917	ESLY SILVA DAL MAGRO	8,50

CARGO : PROFESSOR
CRE : 17 - XANXERE
AREA : 302 - GEOGRAFIA

NR.ORDEM	CLASSIF.	INSCR.	NOME	MEDIA
1	6	246148	IVANIA ROMANINI PIMENTEL	16,85
2	26	232647	SONIA MENTA BARRETA	11,50

AREA : 304 - HISTORIA

1	32	232647	SONIA MENTA BARRETA	12,25
2	34	238946	MARLI BURATO FARINA	11,00

AREA : 307 - EDUCACAO FISICA

1	8	233154	JANETE MARIA MAIOLI BAGGIO	15,55
2	16	243215	JULIANA APARECIDA PADOVAN	14,00
3	17	303712	LUCIVANIA MICK	13,85
4	20	244913	DANIELA SERRAGLIO	12,85
5	24	306937	JANETE MARIA LUNKES DE OLIVEIRA	12,35
6	25	239907	JOSE PAULO VELOSO DOS SANTOS	12,30
7	27	238377	IVAN ATOLINI	11,90
8	32	239930	FLAVIO JOSE DOS SANTOS	11,00
9	34	245368	VAGNER ALBERTO PASE	10,55
10	36	242576	VILMAR BOHRER	10,25
11	37	237111	ACIONE BACCIN	10,25
12	38	301268	JEAN CARLO DOS SANTOS	10,15
13	39	237120	ZILAR GUADAGNIN	9,95
14	40	238373	RODRIGO LEMES	9,80
15	41	244922	KELEN KINDERMANN	9,50
16	43	237000	CAMILA APARICIDA RABAIOLLI	8,75
17	45	238372	CRISTIANO FORESTI	8,50

AREA : 319 - INGLES

1	7	238367	SIMONE LUCIANE LUNARDI	16,50
2	10	238948	CELINA DOS SANTOS GUSTHMANN	16,25
3	18	242579	JUSSARA DANIELLI	14,80
4	21	237138	JULIANE CAROLINA LIVRAMENTO	13,00
5	29	237127	RUDINEI ALDINI FRESE	11,50

AREA : 320 - ESPANHOL

1	4	245355	ANDRE FABIANO BERTOZZO	14,70
2	5	239920	MARISTELA BERNARDI	14,25
3	7	239640	ODETE PRESOTTO	12,10
4	8	236232	JULIANE MARIA ZATTA	10,15

AREA : 437 - SOCIOLOGIA

1	4	306742	MARLI CATARINA FABIAN TOSATTI	14,25
2	8	238946	MARLI BURATO FARINA	12,25

AREA : 475 - FISICA

1	15	246143	FRANCISCA BOGISCH	13,60
2	17	302090	ODACIR ANGHINONI	13,50
3	21	242594	CLAUDIA CRISTINA GIROLETTI	12,75

AREA : 513 - QUIMICA

1	1	246155	NEY AROLDO AULLER FACHINELLO	17,50
2	12	304337	ANDREA PORTTO	11,35

CARGO : PROFESSOR
CRE : 17 - XANXERE
AREA : 513 - QUIMICA

NR.ORDEM	CLASSIF.	INSCR.	NOME	MEDIA
3	13	244912	ROBERTO GONCALVES	9,75

AREA : 536 - FILOSOFIA

1	2	237134	SIRLEI MARIA RADIN BOFF	15,35

AREA : 611 - EDUCACAO RELIGIOSA

1	2	233156	SONIA RAQUEL BACCARIN	20,45
2	5	242578	MARIA CLARICE ORLANDI CIMADON	19,25
3	18	244913	DANIELA SERRAGLIO	12,75

AREA : 612 - CIENCIAS

1	2	246155	NEY AROLDO AULLER FACHINELLO	18,00
2	13	244013	SIMONE FALCHETTI	13,50
3	14	237112	ELIANE MULLER	13,50
4	26	239922	VALDIR PADOVA	11,95

5	31	246685	KENIA ENIZA GIRARDI	11,50
6	32	236240	ANDREA CARLA TAVARES ROMANI	10,50
7	37	304337	ANDREA PORTTO	9,60
8	39	301974	ERIVONE ORSO	9,25
9	42	305604	LUCIANA SILVA TESSEROLI	8,00
10	43	244912	ROBERTO GONCALVES	8,00

AREA : 628 - ARTES

1	38	244922	KELEN KINDERMANN	9,75

CARGO : PROFESSOR
CRE : 18 - CANOINHAS
AREA : 001 - 1. A 4. SERIE DO ENSINO FUNDAMENTAL

NR.ORDEM	CLASSIF.	INSCR.	NOME	MEDIA
1	4	244191	CRISTIANE MATTESEN WEINFURTER	18,25
2	6	248047	RITA GEOMARE DOMBROVSKI	17,85
3	7	244170	LILIANE KNOP ALVES MACHADO	17,85
4	12	237185	JUCIANE SAMARA PAZDA CARLOS DE MARIA	17,10
5	14	248050	DIRCE POKRYVIECKI HESSE	17,05
6	15	248225	SONIA MARIA KONOPKA	17,00
7	17	244182	ELIANE MARIA SCREPEC	17,00
8	19	248711	JUCELIA NASS VEIGA	16,75
9	20	248703	VANDA MARIA MIERNITSKI SUDOSKI	16,45
10	21	230690	LEONICE DRZEVIECKI POLLADOR	16,45
11	24	230758	NARA RAQUEL MUCK	16,20
12	25	241921	ANA LUCIA HOFFMANN	16,00
13	26	248040	AUREA KRUGER STRAUBE	15,95
14	27	248705	JOZIANE MARA GALLOTI MARCINICHEN	15,90
15	28	241902	MARIA DE LOURDES FURKIM DOS SANTOS	15,35
16	30	237629	MIRIAN DEBORA BASE	15,00
17	32	245553	LEONILDA BLASKOWSKI	14,80
18	33	248702	TEREZINHA DE FATIMA JURACZKY SCZIMINSKI	14,80
19	34	237188	GISELLE DE ARAUJO	14,75
20	35	245508	TANIA SALETE BUGHAY KUSMA	14,60
21	36	245552	MARLI INES SCHNEIDER BUDAL	14,55
22	37	237182	LENI DE QUADROS ARTNER	14,40
23	38	248046	JEONECE TEREZINHA DOMBROVSKI KRAUS	14,35
24	39	233187	ERONI NATALIA GUIMARAES DE BRITO	14,30
25	40	248039	SILVANA PARAGINSKI POMMER	14,20
26	41	234920	ROSIMARI GEVIESKI	14,15
27	43	237633	IVANDRA SINNEA GASSMANN	14,05
28	44	248714	GISLANE BOSSE PIMENTEL	14,00
29	45	237176	ANA MARIA LOPES VIEIRA	13,75
30	47	237621	DANIEL CORREIA	13,35
31	48	248048	SANDRA VOIGT EBLING	13,35
32	49	245559	LORENI MARIA ROSENSCHEG BECKER DA SILVA	13,25
33	50	244180	LUCILENE APARECIDA DE GOSS NULLER	13,00
34	51	236319	ISA KUJA RODRIGUES DE CARVALHO	12,85
35	52	237693	VANESSA GISELI TREML	12,60
36	53	237624	MARIA HELENA TOPOLSKI HOCHSTEIN	12,60
37	54	237196	MARCELANE MUNHOZ	12,25
38	55	245586	DANIELA CORREIA CAPISTRANO	12,00
39	56	245560	MARLINEI ROSENSCHEG	11,90
40	57	248042	ALICE ARNOLDO DE LIMA	11,50
41	58	237615	ROSECLER WENTLAND	10,85
42	59	237628	NEUSA OTTO	10,75
43	60	237177	MARIZETE FATIMA DALLAGNOL DREHMER	10,75
44	62	238191	MATILDE DE ASSIS CORREA	10,25

AREA : 202 - PORTUGUES

1	3	245590	DANIELA GEHLEN DOS SANTOS	18,80
2	6	233189	SILVANA HORODESKI SOLANHO	18,60
3	10	236304	MARILISA FUCK DAVET	17,75
4	13	245514	IVETE PAULUK	17,20
5	21	236302	REGIANE XAVIER	16,05
6	23	248025	SINARA ADRIANA SOARES	15,90
7	27	241903	TELMA REGINA DA SILVA	15,75
8	30	234917	ANGELA ROSELI SALOMON	15,50
9	31	248018	ROSANA SCHIMBOSKI	15,00
10	32	245507	IRIS SEBASTIANA HOFFER	14,95
11	33	241920	RUBIA CRISTINA BRAZ DE OLIVEIRA	14,90

CARGO : PROFESSOR
CRE : 18 - CANOINHAS
AREA : 202 - PORTUGUES

NR.ORDEM	CLASSIF.	INSCR.	NOME	MEDIA
12	34	237610	ANTONIO CEZAR NASCIMENTO DE BRITO	14,90
13	35	245547	MARIA LUCIA ALVES DE SOUSA	14,90
14	36	238996	CRISTIANE APARECIDA WEIWANKO	14,85
15	37	245566	MICHELLE RANCKEL	14,75
16	38	234914	JOCELIA DE ALMEIDA	14,70
17	39	234797	ROSICLER KUSMA	14,55
18	40	248709	DIRCE MALACHOVSKI	14,50
19	41	241888	CARLA CORDEIRO DE CARVALHO KOSLOSKI FERR	14,25
20	42	248032	JOCELI DA SILVEIRA HOLZAPFEL	14,20
21	44	234928	ROSANA CONTE	13,95
22	45	245530	ANGELINA FERREIRA CASTILHO SARTURI	13,85
23	46	244187	SAMUEL ANTONIO RIBEIRO DE LIMA	13,85
24	47	245515	RITA DE CACIA HALLU	13,80
25	48	248006	JOSE OSNI DA MAIA	13,60
26	49	237627	SANDRA VILHENA SENN ZORTEA	13,45
27	50	245537	CARLOS ALBERTO OSGA JUNIOR	13,35
28	51	237605	MARIA SALETE XAVIER CORREA	13,30
29	53	236301	OCLAIR BADAZ	13,20
30	54	245591	KARIN HELENA KIRSCHNER CORREIA	13,10
31	55	241902	MARIA DE LOURDES FURKIN DOS SANTOS	13,00
32	56	234911	SANDRA MARA ALVES LOURENCO	12,95
33	57	245501	MARLI TONKIO	12,90
34	58	241915	IVETE ZELIA BAIAK	12,75
35	59	238993	LUCIA MARIA BELITZ FOSSATI	12,10
36	60	245525	JOSEFA ZORTEA SLOBODA	12,05
37	61	237184	ANA GURZYNSKI BAIL	12,00
38	62	237625	ELIZABET DAS GRACAS RIBEIRO RAMTHUN	10,80

AREA : 214 - EDUCACAO ESPECIAL - DA/DV/DM

1	3	248035	MARCIA REGINA VOSSGRAU GAULOSKI	18,75
2	5	237629	MIRIAN DEBORA BASE	17,20
3	9	237185	JUCIANE SAMARA PAZDA CARLOS DE MARIA	15,60
4	11	237184	ANA GURZYNSKI BAIL	15,25
5	16	237693	VANESSA GISELI TREML	12,10
6	18	237176	ANA MARIA LOPES VIEIRA	10,75
7	19	237630	DEOLINA SANDRIELI SANTONI	8,75

AREA : 255 - BIOLOGIA

1	3	234918	ROSELI DE FATIMA SCHIVINSKI FERREIRA	16,20
2	7	237619	IVONE MOCHNACK	14,10
3	8	236308	MARILDA APARECIDA DRANKA	13,45
4	9	248043	ANGELA MARIA SABATKE WAGNER	13,2[illegible]
5	11	300835	GIOVANA KARINE PONTAROLO	12,2[illegible]
6	12	244162	JOSEANI MAIEVSKI	11,8[illegible]
7	13	233196	PATRICIA GASPARELLO SENS	11,5[illegible]
8	14	244165	SIMONE OLIVEIRA BAPTISTA ANTUNES DA LUZ	10,0[illegible]
9	15	237626	SIMONE BRUSKOVSKI SNHESZAK	9,25

AREA : 301 - MATEMATICA

1	7	245519	MARCIA JUCELI PIETROWSKI BOBROWICZ	17,[illegible]5
2	13	237620	ANGELA SHAFACHEKI LAZIER	16,[illegible]5
3	15	245534	RUBENS FLAMARION SENFF	16,[illegible]5
4	16	239000	JOSE IRINEU BLAKA	15,[illegible]0
5	19	231298	FRANCIS MARA SCHIESSL	15,[illegible]6
6	20	233188	EMILIA DA CONCEICAO BANASZESKI	15,[illegible]0

CARGO : PROFESSOR
CRE : 18 - CANOINHAS
AREA : 301 - MATEMATICA

NR.ORDEM	CLASSIF.	INSCR.	NOME	MEDIA
7	21	241907	MARIZE INEZ GULANOWSKI	14,90
8	23	300910	LUCIANE FERNANDES CORDEIRO	14,75
9	24	245544	FERNANDO CESAR HUERGO DE LIMA	14,70
10	25	244185	ANDIARA VIEIRA CORDEIRO	14,70
11	26	245570	JUSSARA MARGARETE REMPEL ROVEDA	14,65
12	27	234915	SANDRO REGINATO MOUCHA	14,60
13	28	244156	MELIZZA DO PRADO MARCOS	14,50
14	29	244181	EDSON ERONDIR WEGRNEN	14,45
15	30	245558	LUIS ROBERTO DE MELLO	14,45
16	32	245568	MARCIA TEREZINHA NACONIECNI YAWORIWSKY	14,10
17	33	234903	LINDAMIR CARDOSO MUHLMANN	14,05
18	34	241912	ADRIANE DA SILVA	14,00
19	35	304418	WANDERLEY ROGERIO BECHEL	14,00
20	36	245539	JOAO CARLOS ALVES PEREIRA JUNIOR	13,80
21	37	232659	MARLEM MARQUES DAL LAGO	13,65
22	39	306225	ADILSON NULF	13,60
23	40	245502	ANTONIO ESCULAPIO	13,60
24	41	237195	JOSE OMILDO DOS SANTOS	13,50
25	43	241913	ANA CELIA JACOBOWSKI	13,15
26	44	234912	IVANI GONCALVES DE LIMA KUCHLER	13,15
27	45	248049	RONALDO GUIMBISKI	12,60
28	46	248022	LUIS PAULO MAJESKI	12,25
29	47	244171	SUELEN SCHWED	12,15
30	48	241927	RACELI HURST	12,00
31	49	237613	SIMONE ROSSA PATEL	12,00
32	50	237626	SIMONE BRUSKOVSKI SNHESZAK	12,00
33	51	245584	SIMONE RIKACZEVSKI CHERUBIN	12,00
34	52	245535	SILVANA VICK YAKYMIU	11,80
35	53	241930	CELIA REGINA CLAUSEN	11,00
36	54	234798	GISELMA CRISTIANE TEZA	11,00
37	56	241908	RODRIGO FERNANDO HOLOVATY	10,20

AREA : 302 - GEOGRAFIA

1	3	234904	ANGELA MARLI EWERLING LUIZ	18,40
2	10	241910	MARCIO JOSE DUDAS	15,95
3	12	241911	FERNANDO VOIGT	15,85
4	16	248008	ANA HELENA DOBRYCHTOP	14,70
5	19	237601	ROMI CRISTIANE CIESLAK	14,45
6	20	242806	MARIZA MARA RIBEIRO	14,10
7	21	248024	SUELI TEREZINHA WAGNER BITENCOURTE	13,60
8	23	236303	CARLA APARECIDA GROSSKOPF	13,55
9	24	244154	IVONE BUENO FERREIRA	13,50
10	25	248033	DELSON FERDENAND HOLZAPFEL	13,45
11	26	244163	ADERBAL LUDKA	13,35
12	28	245540	MARLENE SONNENSTRAHL	13,20
13	29	245505	DOUGLAS TAJES JUNIOR	12,50
14	30	241929	JANETE AZEREDO	12,25
15	31	305639	CLAUDEMIR DIONISIO MAZZUCO	12,00
16	32	245538	ELIANE DE FATIMA PATTES DA SILVA	11,70
17	33	237622	MARIA AP AZEREDO DA COSTA	11,65
18	34	237692	JOSECLEIA M DE SOUZA GAZANIGA	11,50
19	35	245567	ROSELI RODRIGUES MACHADO BECKER	10,75
20	36	245521	JAQUELINE FATIMA WALTRICK ROGAL	10,75
21	37	248023	SILVANA MOREIRA	10,70
22	38	245543	DELUNIR ESTOQUERO	10,50
23	39	241922	NELSON BRZOZOWSKI	10,30
24	40	233198	SUELI FERREIRA DE MORAIS MACIEL	10,25

CARGO : PROFESSOR
CRE : 18 - CANOINHAS
AREA : 302 - GEOGRAFIA

NR.ORDEM	CLASSIF.	INSCR.	NOME	MEDIA
25	41	237637	GIOMAR BAUMGARDT DE FREITAS	10,25
26	42	248031	EDIMARA ELISA CESARI	9,75
27	43	234925	EDNA MARIA ALVES	9,75
28	44	245545	ROSANE WIONZEK	9,50
29	45	241914	CLAUDIA TOMCZIK	9,45
30	46	237616	ALCEU ALEIXO ZONTA	9,30
31	47	238191	MATILDE DE ASSIS CORREA	9,25
32	48	237618	IVETE APARECIDA PEREIRA DOS SANTOS	8,00
33	49	245580	TEODORO SMYKALUK	6,75

AREA : 304 - HISTORIA

1	5	241906	MARLENE GOULART JAKUBIW	17,50
2	10	234904	ANGELA MARLI EWERLING LUIZ	15,90
3	15	245508	TANIA SALETE BUGHAY KUSMA	15,70
4	17	234913	MAGRIT ELIANA NEUMANN BUENO	15,40
5	19	248008	ANA HELENA DOBRYCHTOP	15,20
6	20	245582	ROSALVA RITZMANN DALPRA	15,00
7	23	248024	SUELI TEREZINHA WAGNER BITENCOURTE	14,60
8	24	245524	TATIANA EULALIA PAULEK	14,55
9	25	236303	CARLA APARECIDA GROSSKOPF	14,30
10	27	233177	SANDRO MARCOS COVALCHUK	14,10
11	28	248033	DELSON FERDENAND HOLZAPFEL	13,95
12	29	237692	JOSECLEIA M DE SOUZA GAZANIGA	13,75
13	31	245567	ROSELI RODRIGUES MACHADO BECKER	13,25
14	32	241911	FERNANDO VOIGT	13,10
15	33	241919	DANIELI MARINIUK	12,85
16	34	237607	JACQUELINE ROVEDA	12,75
17	35	237612	GILSON LUIS TEIXEIRA	12,75
18	36	248037	ADICELI RODRIGUES DE PAULA	12,70
19	38	245545	ROSANE WIONZEK	12,50
20	39	248023	SILVANA MOREIRA	12,45
21	40	245540	MARLENE SONNENSTRAHL	12,20
22	41	244188	DANILO RENI GONCALVES	12,15
23	42	244184	ALCEU GOESTEMEIER	12,00
24	43	305639	CLAUDEMIR DIONISIO MAZZUCO	12,00
25	44	242806	MARIZA MARA RIBEIRO	11,50
26	46	241909	GERALDINA SPIES	10,85
27	47	241922	NELSON BRZOZOWSKI	10,55
28	48	248704	ARNALDO SILVA	10,50
29	49	234925	EDNA MARIA ALVES	10,50
30	50	245542	CLAVIR MANOEL DE FRANCA	10,35
31	51	245543	DELUNIR ESTOQUERO	9,75
32	52	241925	DAVI TRIXEIRA	9,70
33	53	237618	IVETE APARECIDA PERRIRA DOS SANTOS	9,25
34	54	245580	TEODORO SMYKALUK	9,00
35	55	237637	GIOMAR BAUMGARDT DE FREITAS	9,00
36	56	233198	SUELI FERREIRA DE MORAIS MACIEL	8,25
37	57	237616	ALCEU ALEIXO ZONTA	7,80

AREA : 307 - EDUCACAO FISICA

1	13	248038	ROSANA ZAZISKI LEON CELEVI	14,35
2	19	245563	SIMONE APARECIDA PALUDO RIBAS	13,40
3	25	245589	RODRIGO AUGUSTO CREMA	12,10
4	30	244166	JONATAS ANTUNES DA LUZ	9,05
5	31	233187	ERONI NATALIA GUIMARAES DE BRITO	8,75

CARGO : PROFESSOR
CRE : 18 - CANOINHAS
AREA : 319 - INGLES

NR.ORDEM	CLASSIF.	INSCR.	NOME	MEDIA
1	4	233189	SILVANA HORODESKI SOLANHO	18,05
2	11	245590	DANIELA GEHLEN DOS SANTOS	17,05
3	12	245514	IVETE PAULUK	17,05
4	16	241903	TELMA REGINA DA SILVA	16,50
5	23	248025	SINARA ADRIANA SOARES	15,40
6	26	236302	REGIANE XAVIER	15,05
7	27	248006	JOSE OSNI DA MAIA	15,00
8	28	248018	ROSANA SCHIMBOSKI	15,00
9	29	245566	MICHELLE RANCKEL	14,95
10	30	237610	ANTONIO CEZAR NASCIMENTO DE BRITO	14,65
11	32	234928	ROSANA CONTE	14,20
12	33	245507	IRIS SEBASTIANA HOFFER	14,20
13	34	234914	JOCELIA DE ALMEIDA	14,20
14	35	236304	MARILISA FUCK DAVET	14,00
15	36	248709	DIRCE MALACHOVSKI	14,00
16	37	244187	SAMUEL ANTONIO RIBEIRO DE LIMA	13,90
17	38	245501	MARLI TONKIO	13,90
18	39	238993	LUCIA MARIA BELITZ FOSSATI	13,85
19	40	245537	CARLOS ALBERTO OSGA JUNIOR	13,85
20	41	237186	ARLETE SOARES	13,25
21	42	248032	JOCELI DA SILVEIRA HOLZAPFEL	12,90
22	44	245530	ANGELINA FERREIRA CASTILHO SARTURI	12,85
23	45	241920	RUBIA CRISTINA BRAZ DE OLIVEIRA	12,65
24	46	237627	SANDRA VILHENA SENN ZORTEA	12,65
25	47	238996	CRISTIANE APARECIDA WEIWANKO	12,60
26	48	241888	CARLA CORDEIRO DE CARVALHO KOSLOSKI FERR	12,50
27	49	234797	ROSICLER KUSMA	12,50
28	50	245562	ANGELA CRISTINA SIMAS	12,50
29	51	234911	SANDRA MARA ALVES LOURENCO	12,45
30	52	236301	OCLAIR BADAZ	11,95
31	53	237605	MARIA SALETE XAVIER CORREA	11,80
32	54	237625	ELIZABET DAS GRACAS RIBEIRO RAMTHUN	11,75
33	55	245525	JOSEFA ZORTEA SLOBODA	11,55

AREA : 323 - ALEMAO

1	1	245591	KARIN HELENA KIRSCHNER CORREIA	12,75

AREA : 437 - SOCIOLOGIA

1	3	248225	SONIA MARIA KONOPKA	16,50
2	5	241921	ANA LUCIA HOFFMANN	15,25
3	6	234913	MAGRIT ELIANA NEUMANN BUENO	14,40
4	7	241910	MARCIO JOSE DUDAS	13,45
5	8	245559	LORENI MARIA ROSENSCHEG BECKER DA SILVA	12,00
6	9	237612	GILSON LUIS TEIXEIRA	11,75
7	10	241919	DANIELI MARINIUK	9,75

AREA : 475 - FISICA

1	7	241927	RACELI HURST	11,50

AREA : 513 - QUIMICA

1	6	245588	JULIANA CARLA HOBI	13,50
2	8	237617	HELIANE APARECIDA TURELLA	11,75
3	9	245512	GEORGES LUIZ ARVING	10,75

CARGO : PROFESSOR
CRE : 18 - CANOINHAS
AREA : 536 - FILOSOFIA

NR.ORDEM	CLASSIF.	INSCR.	NOME	MEDIA
1	5	237178	FELIPPE SANTIAGO DA SILVA NETO	13,25
2	6	233177	SANDRO MARCOS KOVALCHUK	13,00
3	8	237615	ROSECLER WENTLAND	7,25

AREA : 611 - EDUCACAO RELIGIOSA

1	4	237178	FELIPPE SANTIAGO DA SILVA NETO	13,25
2	8	241929	JANETE AZEREDO	11,75
3	9	241914	CLAUDIA TOMCZIK	11,70

AREA : 612 - CIENCIAS

1	6	245519	MARCIA JUCELI PIETROWSKI BOBROWICZ	17,15
2	10	234918	ROSELI DE FATIMA SCHIVINSKI FERREIRA	16,20
3	15	231298	FRANCIS MARA SCHIESSL	15,75
4	18	245534	RUBENS FLAMARION SENFF	15,55
5	19	248041	ROSELI APARECIDA CAMARGO	15,50
6	21	244185	ANDIARA VIEIRA CORDEIRO	15,20
7	22	239000	JOSE IRINEU BLAKA	15,15
8	23	233188	EMILIA DA CONCEICAO BANASZESKI	14,85
9	26	237619	IVONE MOCHNACK	14,60
10	27	241913	ANA CELIA JACOBOWSKI	14,35
11	28	236308	MARILDA APARECIDA DRANKA	14,20
12	30	234903	LINDAMIR CARDOSO MUHLMANN	13,80
13	31	241912	ADRIANE DA SILVA	13,75
14	32	234915	SANDRO REGINATO MOUCHA	13,55
15	33	244156	MELIZZA DO PRADO MARCOS	13,50
16	34	241907	MARIZE INEZ GULANOWSKI	13,30
17	35	245570	JUSSARA MARGARETE REMPEL ROVEDA	13,05
18	36	248043	ANGELA MARIA SABATKE WAGNER	13,00
19	37	233196	PATRICIA GASPARELLO SENS	12,75
20	38	300910	LUCIANE FERNANDES CORDEIRO	12,75
21	39	245544	FERNANDO CESAR HUERGO DE LIMA	12,45
22	40	245568	MARCIA TEREZINHA NACONIECNI YAWORIWSKY	12,35
23	41	245535	SILVANA VICK YAKYMIU	12,25
24	42	300835	GIOVANA KARINE PONTAROLO	12,25
25	43	245539	JOAO CARLOS ALVES PEREIRA JUNIOR	12,05
26	44	244165	SIMONE OLIVEIRA BAPTISTA ANTUNES DA LUZ	12,00
27	45	237617	HELIANE APARECIDA TURELLA	12,00
28	46	248022	LUIS PAULO MAJESKI	12,00
29	47	245584	SIMONE RIKACZEVSKI CHERUBIN	11,75
30	48	306225	ADILSON WULF	11,60
31	49	237613	SIMONE ROSSA PATEL	11,50
32	50	248049	RONALDO GUIMBISKI	11,45
33	51	248226	EDELTRAUT PASOLD MOREIRA	11,25
34	52	245558	LUIS ROBERTO DE MELLO	11,25
35	53	232659	MARLEM MARQUES DAL LAGO	11,15
36	54	234912	IVANI GONCALVES DE LIMA KUCHLER	11,15
37	55	244162	JOSEANI MAIEVSKI	10,95
38	56	245512	GEORGES LUIZ ARVING	10,75
39	57	234798	GISELMA CRISTIANE TEZA	10,50
40	58	301349	ADRIANO JOSE BOLLER	10,50
41	59	241930	CELIA REGINA CLAUSEN	10,25

AREA : 628 - ARTES

1	5	237621	DANIEL CORREIA	14,60
2	6	248039	SILVANA PARAGINSKI POMMER	12,75

CARGO : PROFESSOR
CRE : 18 - CANOINHAS
AREA : 628 - ARTES

NR.ORDEM	CLASSIF.	INSCR.	NOME	MEDIA
3	7	236317	ANISIA DE FATIMA DE MARIA	11,25

CARGO : PROFESSOR
CRE : 19 - JARAGUA DO SUL
AREA : 001 - 1. A 4. SERIE DO ENSINO FUNDAMENTAL

NR.ORDEM	CLASSIF.	INSCR.	NOME	MEDIA
1	3	306733	LUCIMERI DIAS PEREIRA	18,45
2	9	231496	MARILICE FERNANDES HEIDEMANN	17,15
3	11	230767	VANICE MIERNITSKI	17,05
4	21	241159	MARILSE DE FATIMA AGOSTINHO	16,30
5	25	232805	MICHELINE MAZARE LUCKMANN QUADROS	16,10
6	26	249630	ANGELITA FULLE	16,00
7	27	231478	ZENEIDE RODICZ	15,95
8	28	230240	SOLANGE ADRIANA MANSKE MAINKA	15,95
9	29	236685	INGRIT HORNBURG	15,80
10	30	236690	EDILUCIDE DE OLIVEIRA FREITAS	15,75
11	31	235189	ROSA SALETE DE ANDRADE	15,75
12	32	236693	LEONICE CISZ	15,70
13	33	230234	DANIELLE MORSCH	15,65
14	34	231418	ANA MARIA COELHO OLIVEIRA GREGOLIN	15,55
15	35	243554	ANDREA MALUZA THOMAZ	15,55
16	36	231494	EDITH NESTOR	15,50
17	37	231491	DALVA MARLENE BOGO	15,50
18	38	236692	SUELI ROSANE MUELLER	15,50
19	39	236603	IRIA MARQUARDT KRUTZSCH	15,50
20	40	240203	SILVANA MARA SPEZIA MEYER	15,50
21	41	305716	KARIN ALINE TERME	15,50
22	42	236684	NEUSA PEDROTTI	15,45
23	43	231402	CAMILA CRISTINA SILVA	15,30
24	44	231481	VANIA DO CARMO GERALDO	15,25
25	45	303961	ADRIANA FUGEL	15,25
26	46	233410	GLAUCELENE XAVIER	15,25
27	47	246352	MARA REGINA DOS SANTOS	15,25
28	48	231480	EMILENI ANDREIA KRAUSE	15,10
29	49	233357	ANA CRISTINA DALPRA ESTRAPAZOLI	15,10
30	50	244059	MARIA ORZECHOVICZ	15,05
31	51	244058	ROSANE MARIA DROSZCZAK	15,05
32	53	305883	MAZILDA TEREZINHA DA SILVA KRZESINSKI	15,00
33	54	236606	ANDREA REGINA NEITZEL EINSFELDT	14,75
34	55	237191	SILMARA LUCACHINSKI GADOTTI	14,75
35	56	241788	ELZA CORREA	14,70
36	58	236624	SONIA SUELI SILVA BERTOLI	14,55
37	59	305440	DANIELA BEATRIZ STINGHEN	14,50
38	61	234184	CRISTIANE VALERIA GALVEZ FERREIRA	14,45
39	62	235200	DORACI FLORIANO STRINGARI	14,25
40	64	236698	ADRIANA MICHELI CREMER	14,25
41	65	305405	CLAUDIA DUARTE ZAPELINI	14,10
42	66	233359	EDILAINI TATIANE LEITHOLDT VIEIRA	14,00
43	67	231471	MARIA DE LOURDES KLEIN	13,95
44	68	231487	ROSIANE DE MACEDO BINI	13,60
45	69	236680	ADRIANA CECILIA DERETTI	13,60
46	71	236681	VALDIRA TOMIO DE FARIAS	13,60
47	72	244701	ALEXANDRA ZANGHELINI BENEVENUTTI	13,55
48	73	300336	ADELITA TEREZINHA RISSO	13,50
49	74	245585	RITA DE CACIA BUENO FREITAS	13,50
50	75	231460	ANA ADELIA PEREIRA	13,45
51	76	246353	SILVANA SUELI GUINTER DALLE COURT	13,35
52	77	232808	LEONI CARDOSO	13,30
53	78	233333	NELI TEREZINHA ROSA SANTINI	13,30
54	80	236611	JOICILENE MARTINS DE CANTUARIA	13,25
55	81	231462	LINDOMAR NEVES PRAXEDES	13,25
56	82	244070	SILVIA ANDREATTA	13,20
57	83	236631	FABIANE KASMIRSKI	13,05
58	84	246358	MARCIA POTRICH	12,75
59	85	305652	TANIA MARA MOHR	12,75
60	86	301511	CRISTIANE FRANCISCO	12,60
61	87	233353	NISIA WATRAS	12,55
62	88	232802	MARIO ORZECHOVICZ	12,50
63	89	246359	DEBORA JANE PEREIRA	12,25
64	90	237694	MARIZE VOIGT	12,25
65	91	302082	MARIA SILVIA HELENA REIS	12,25
66	92	230233	FABIANA DA SILVA BARTNIKOWSKI	12,25
67	93	306833	MARIA BEATRIZ DE LARA	12,25
68	94	244703	KAROLINA ZANGHELINI	12,00
69	95	305714	NAIR MARTINS	11,95
70	96	237093	SUZANA LETICIA DANIELSSON	11,85
71	97	245335	DOLORES KEMCZYNSKI	11,55
72	98	240202	RITA DE CASSIA RODRIGUES	11,55
73	99	235197	MARILENE GUSZAK KWIATKOWSKI	11,50
74	101	241789	MARISTELA SCHMELZER	11,50
75	103	241048	ROSELI RAMOS	11,00
76	104	305320	CRISTIANE ERDMANN	10,95
77	105	244848	ARLEI DAVID SILVEIRA BUBNIAK	10,75
78	106	244711	ISOLETE SCHIOCHET	10,20
79	107	231458	LUIZA FIGUEIREDO RISSO	10,00
80	108	236632	VANIA VIEIRA DA SILVA	8,65

AREA : 202 - PORTUGUES

1	1	236833	SANDRO ALEINO ALBANO	19,75
2	35	244065	SANDRA MICHELLUZZI	15,25
3	51	304916	NEUSA MARIA TAVARES PORTILIO	12,75
4	53	249622	DEBORA SANTANA PEREIRA	12,35
5	56	233333	NELI TEREZINHA ROSA SANTINI	11,25

AREA : 214 - EDUCACAO ESPECIAL - DA/DV/DM

1	5	233353	NISIA WATRAS	13,00
2	6	231481	VANIA DO CARMO GERALDO	12,75
3	8	236631	FABIANE KASMIRSKI	12,50
4	10	237694	MARIZE VOIGT	10,50

AREA : 255 - BIOLOGIA

1	24	233506	EDUARDO CAETANO DIOMARIO	8,05

AREA : 301 - MATEMATICA

1	2	244167	TELMA APARECIDA PEIXER	17,30
2	10	231469	DALILA MARTINI	14,20
3	17	300681	GENI GONCALVES DA SILVA	12,55
4	21	236611	JOICILENE MARTINS DE CANTUARIA	11,25
5	22	237603	MARCELE BANKERSEN	11,15
6	25	249623	LAURA ODAZIA DE OLIVEIRA	10,25

AREA : 302 - GEOGRAFIA

1	16	236620	ILDOMAR GOMES DE CARVALHO	11,25

AREA : 304 - HISTORIA

1	13	241052	CLAUDIO OLIVIO PIOTTO	15,25

CARGO : PROFESSOR
CRE : 19 - JARAGUA DO SUL
AREA : 304 - HISTORIA

NR.ORDEM	CLASSIF.	INSCR.	NOME	MEDIA
2	28	303368	UMBERTO BALBINO DA SILVA	10,50

AREA : 307 - EDUCACAO FISICA

1	22	236688	MAURICIO BERTI	12,85
2	27	244848	ARLEI DAVID SILVEIRA BUBNIAK	12,50
3	32	241050	FABIANE EWALD SAAD	11,60
4	35	301768	LIGIA NARA TOLOTTI	11,00

AREA : 319 - INGLES

1	26	237096	JULIANA SIMON	14,80
2	27	244065	SANDRA MICHELLUZZI	14,90
3	44	249622	DEBORA SANTANA PEREIRA	10,10

AREA : 475 - FISICA

1	5	249623	LAURA ODAZIA DE OLIVEIRA	11,25

AREA : 513 - QUIMICA

1	1	235190	SIMONE NASS	17,60
2	3	236607	SOLANGE APARECIDA ROSA	16,10

AREA : 611 - EDUCACAO RELIGIOSA

1	3	231492	ELCIO CECCHETTI	15,65
2	8	241050	FABIANE EWALD SAAD	10,00

AREA : 612 - CIENCIAS

1	1	244167	TELMA APARECIDA PEIXER	17,30
2	3	235190	SIMONE NASS	16,35
3	23	300681	GENI GONCALVES DA SILVA	11,55

CARGO : PROFESSOR
CRE : 20 - LAGUNA
AREA : 001 - 1. A 4. SERIE DO ENSINO FUNDAMENTAL

NR.ORDEM	CLASSIF.	INSCR.	NOME	MEDIA
1	1	302929	ROSIANE MARLI ANTONIO DAMAZIO	18,60
2	4	235010	ROSINEIDE BONELI LIDORIO	17,25
3	5	237011	GISLENE RIBEIRO BENTO	17,20
4	6	246918	GLEIDE QUEIROZ	16,70
5	8	242035	REGINA LUCIA DA SILVA XAVIER	15,75
6	10	238798	KLEN PATRICIO ROSA	15,45
7	12	305741	ROSE KARINA MARTINS DE BORBA	15,10
8	13	246915	CENILMA MARCONDES EMILIANO	14,80
9	14	238791	ELIANE DOS SANTOS NEVES	14,65
10	16	248806	TEREZINHA ALVES JOAO	14,40
11	17	234775	KATIA PACHECO FRANCISCO	14,40
12	18	239787	MARCIA GOMES CLAUDINO	14,35
13	19	246909	SOLANGE DOS SANTOS MARTINS	14,25
14	21	245618	SIMONE BRAGA CORREA	13,95
15	22	242087	ROSANI A FRANCISCO	13,90
16	23	248805	ELAINE CRISTINA AGOSTINHO	13,75
17	24	303241	VALDIRA TEIXEIRA CORREA	13,70
18	26	245617	BRUNA FERNANDES PEREIRA DIAMANTINA	13,20
19	27	248804	MARIA APARECIDA JOAO	13,10
20	29	245602	MARIA GORETI FERREIRA RAQUEL	12,95
21	30	246916	FABIANA PATRICIO DA SILVA	12,80
22	31	246926	MARIA SALETE NASCIMENTO TOMASELLI	12,75
23	32	235607	CLEA PACHECO DE SOUZA	12,70
24	33	234774	VIVIANE FERNANDES DA SILVA	12,40
25	34	242036	SAYONARA DOS SANTOS COLASSO	12,40
26	35	235616	JANE LUCE ESPEZIM PEREIRA	12,00
27	36	242082	WILSON LEANDRO BARREIROS	12,00
28	37	242023	MARIA ARACI BARBOSA PONTES	11,75
29	38	305759	ROSANA DA SILVA BONIFACIO	10,95

AREA : 202 - PORTUGUES

1	13	237014	MARIA SERGIA PANATTA PASSOS	16,05
2	16	246904	IRACI VIEIRA DOS SANTOS	15,95
3	18	242014	ANTONIO NATALINO PEPPELER	15,60
4	22	237007	ROSANA COSTA DAVID MACHADO	14,50
5	26	235065	ROSANA TURIBIO GARIBA	13,55
6	27	232510	TEREZINHA ALVARO MACIEL	13,45
7	28	232505	SCHEILA VIEIRA EVANGELISTA	13,25
8	29	246908	MARIA APARECIDA VIEIRA MARQUES SOUZA	12,75
9	30	246901	HILTON MORAES	12,50
10	31	234869	JORGE ROOSEVELT RODRIGUES DE PAULA	12,25

AREA : 214 - EDUCACAO ESPECIAL - DA/DV/DM

1	1	237014	MARIA SERGIA PANATTA PASSOS	17,95
2	5	238791	ELIANE DOS SANTOS NEVES	14,90

AREA : 301 - MATEMATICA

1	21	246910	ARLI DOS SANTOS FARIAS	14,95
2	31	241644	MANOELITA SILVEIRA SCHAID	11,45

AREA : 302 - GEOGRAFIA

1	3	230316	ELKA CALAFI POUEY DE SOUZA	17,40

CARGO : PROFESSOR
CRE : 20 - LAGUNA
AREA : 304 - HISTORIA

NR.ORDEM	CLASSIF.	INSCR.	NOME	MEDIA
1	14	246093	SERGIO DE OLIVEIRA	11,50

AREA : 307 - EDUCACAO FISICA

1	7	235070	RONALDO LUIZ DE SOUZA	13,25
2	9	300727	LEIRSON PINES LESSA	13,25
3	11	235156	NORBERTO VIANA	12,45

AREA : 319 - INGLES

1	15	234869	JORGE ROOSEVELT RODRIGUES DE PAULA	11,75

AREA : 320 - ESPANHOL

1	1	246904	IRACI VIEIRA DOS SANTOS	
2	2	232505	SCHEILA VIEIRA EVANGELISTA	16,45
3	4	246908	MARIA APARECIDA VIEIRA MARQUES SOUZA	14,45
4	5	235065	ROSANA TURIBIO GARIBA	12,25
				10,00

AREA : 475 - FISICA

1	2	246910	ARLI DOS SANTOS FARIAS	13,95

AREA : 612 - CIENCIAS

1	27	241644	MANOELITA SILVEIRA SCHAID	10,70

AREA : 628 - ARTES

1	16	246914	ANGELA MARIA MARTINS	15,00
2	29	234775	KATIA PACHECO FRANCISCO	12,15
3	30	242082	WILSON LEANDRO BARREIROS	11,75

CARGO : PROFESSOR
CRE : 21 - ITUPORANGA
AREA : 001 - 1. A 4. SERIE DO ENSINO FUNDAMENTAL

NR.ORDEM	CLASSIF.	INSCR.	NOME	MEDIA
1	3	244564	DEISI ALBERTON FELER	18,75
2	4	247603	IZABEL CRISTINA DA SILVA CAPISTRANO	18,50
3	6	232674	ERNA MARIA MARCHI MEES	18,00
4	7	249572	VALQUIRIA DE SOUZA SCHMITZ KOERICH	17,55
5	9	237464	VANESSA DA CONCEICAO PERUZZO	16,85
6	10	212014	VALNEIDE TEREZINHA DA CUNHA CAMPOS	16,75
7	11	249698	ROSANE CRISTINA HOFFMANN GESSER	16,60
8	12	237474	ANDREA KAMMER	16,60
9	13	247605	ADRIANA MOMM FERNANDES	16,35
10	14	232677	ANA CLAUDIA MELO	16,30
11	15	249581	JUCINEIA DA SILVA DE PINHO	15,55
12	16	239357	ROBERTA DA SILVA	15,50
13	17	246183	JUDITH FRANCIOZI VANDRESEN	15,15
14	18	237475	DULCE TEREZINHA SEBOLD GOEDERT	14,85
15	19	237465	RITA DE CASSIA JACOMELLI LUCHTENBERG	14,75
16	20	237485	EDUARDO VITOR KLAUMANN	14,75
17	22	239501	EDNA APARECIDA MARQUEZ	14,10
18	23	239353	MARISE MOMM WIGGERS	13,80
19	24	232325	KARLA ADRIANA ENGEL FRANCA	13,40
20	25	230599	GRACIELA CAROLINE STEINBACH	13,30
21	26	249579	LEILA CRISTINA IMHOF BOING	12,95
22	28	246181	RITA LUDVIG DOS SANTOS	11,90
23	30	237467	JANE CARLA ROLING LUCKMANN	11,45
24	31	249573	SOLIDE TEREZINHA WAGNER VALBER	10,65
25	32	233591	IVO SCHMITZ FILHO	9,50
26	33	244570	FABIANA ZANCANARO	9,00
27	34	246185	MARGIT FUCK WOLLINGER	8,75

AREA : 202 - PORTUGUES

1	11	232326	DAIZE MAEVE HOFFMANN	17,00
2	20	232889	FABRICIA CRISTIANE GUCKERT DE OLIVEIRA	14,50
3	25	237477	EDEGAR FRANCA JUNIOR	12,80
4	27	237472	LUCELIA GOEDERT HOFFMANN	11,50
5	28	237480	RICARDO LUIS MEES	10,50

AREA : 214 - EDUCACAO ESPECIAL - DA/DV/DM

1	7	249691	LAURETE SCHEIDT DA SILVA	12,40

AREA : 301 - MATEMATICA

1	15	230597	EDEMAR ROSA	9,50

AREA : 304 - HISTORIA

1	17	239343	NILMA BECKER DE ANDRADE	14,30

AREA : 307 - EDUCACAO FISICA

1	2	232673	NANCI TERESINHA BORBA	16,80
2	8	233591	IVO SCHMITZ FILHO	12,25

AREA : 319 - INGLES

1	12	232326	DAIZE MAEVE HOFFMANN	17,00
2	17	232889	FABRICIA CRISTIANE GUCKERT DE OLIVEIRA	14,80
3	22	237477	EDEGAR FRANCA JUNIOR	13,55

CARGO : PROFESSOR
CRE : 21 - ITUPORANGA
AREA : 319 - INGLES

NR.ORDEM	CLASSIF.	INSCR.	NOME	MEDIA
4	25	237480	RICARDO LUIS MEES	10,50

AREA : 611 - EDUCACAO RELIGIOSA

1	1	247605	ADRIANA MOMM FERNANDES	16,85
2	3	246185	MARGIT FUCK WOLLINGER	8,75

AREA : 628 - ARTES

1	7	247604	LUCIANA SHMITT ALBINO	15,25
2	11	239346	JULIANI NIENCKETTER HINTEMANN	13,35

CARGO : PROFESSOR
CRE : 22 - SAO BENTO DO SUL
AREA : 001 - 1. A 4. SERIE DO ENSINO FUNDAMENTAL

NR.ORDEM	CLASSIF.	INSCR.	NOME	MEDIA
1	2	249023	MARILEIA DO ROCIO PRESTES GONCALVES	18,40
2	6	234706	LOURDES DOROTEIA DZIEDZIC AUGUSTIN	17,70
3	7	249032	ELZA ANDREIA MATHIOSKI	17,45
4	8	249003	MARIA GORETI CIUPKA	17,25
5	9	234360	SCHEILA APARECIDA DOLLA	17,20
6	10	234359	MARILDA PEYERL CORREA PERES	16,75
7	11	249058	ELIANE NILSEN KONKEL	16,55
8	12	249059	JOSIANI SOUZA MACHADO	16,40
9	13	234377	ROZENEIDE CAVILIA	16,05
10	14	234342	KERSTIEN MARYE KAISER	15,90
11	15	249014	ANARELI SCHREINER	15,85
12	16	249016	SANDRA FRANZ	15,80
13	17	234324	MARISTELA BECKER LOBERMAYER	15,75
14	18	234358	INES TEREZINHA KOSZANSKI LINZMEYER	15,65
15	19	234378	JOSIANE FURTADO	15,55
16	20	249008	ANDREIA CRISTINA FISCHER	15,50
17	21	248327	ANA PAULA ROGALEWSKI	15,50
18	22	234340	BIANCA ADELITA DE LIMA	15,35
19	23	234704	FABIANI LARGURA	14,50
20	24	248106	MARINA REGODZINSKI	14,40
21	25	238705	GISELE GUAREZI	14,30
22	27	234371	CAROLINA VILELA PINTO DIEGUEZ	13,75
23	28	234713	JAQUELINE SORAIA AMORIM TABERT	13,70
24	29	234330	PATRICIA SCHMIDT	13,70
25	30	230765	FABIA CHAGAS ANTUNES	13,65
26	31	249053	ELIANE APARECIDA BONFIM JASTROMBEK	13,65
27	32	234383	CLAUDIONOR ZEITHAMMER	13,60
28	33	248660	MONICA APARECIDA GALIKOVSKI	13,25
29	34	249047	SCHIRLEY TEREZINHA DE OLIVEIRA CIESLAK	13,20
30	35	234366	SOLANGE NUNES DA SILVA	13,00
31	37	234345	ADRIANA TASCHECK	12,60
32	38	234346	LILIAN GISSELI MAES	12,50
33	39	234365	MAURICIR LOURENCO DA SILVA	12,45
34	40	234327	ROSEMERI RIBAS	12,30
35	41	234307	MICHELE ALEXI	12,25
36	42	248710	CIRLEI RUTHES	12,00
37	43	248311	ANA ROSA TYSZKA	11,60
38	44	248652	CLEIDE MARIA SCHOEFFEL	11,50
39	45	248645	ZORAIDE DA CRUZ SANTOS	11,00
40	46	234332	SILVANE SALETE MAIA PERDONA	10,75
41	47	234370	ADILESIA BERTOLI	10,50
42	48	248328	MARIA IZABEL VEIGA	10,50
43	49	230905	LEIDA MARIA KAZMIERCZAK	9,85
44	50	234702	ADRIANA TASCHECK	8,95

AREA : 202 - PORTUGUES

1	7	234312	MABILDA DOS ANJOS DO AMARAL DIAS	16,00
2	11	248642	FATIMA SOLANGE MULLER	15,45
3	21	249068	MARCIANA STIEGLER FRANKENBERGER	14,00
4	23	242546	ISOLETE KUIAVA	13,45
5	26	234337	KATIA DANIELA CZICZEK REDLICH	13,00
6	27	234361	ELISETE CRISTINA CARACHINSKI	12,95
7	32	249064	ADELITA APARECIDA FERNANDES	12,45
8	35	249049	ADRIANA TORRES	12,00

AREA : 214 - EDUCACAO ESPECIAL - DA/DV/DM

CARGO : PROFESSOR
CRE : 22 - SAO BENTO DO SUL
AREA : 214 - EDUCACAO ESPECIAL - DA/DV/DM

NR.ORDEM	CLASSIF.	INSCR.	NOME	MEDIA
1	4	248650	JUSSARA FILUS	13,30
2	5	234791	ILISETE IVONE LIEBL FERREIRA	13,20
3	7	234783	MARLI TEREZINHA CAVALHEIRO SENN	11,75
4	8	234332	SILVANE SALETE MAIA PERDONA	11,00
5	9	234327	ROSEMERI RIBAS	10,55
6	10	234338	PAULO DE TARCIO MEISTER	9,25

AREA : 301 - MATEMATICA

1	1	234333	MARCELI BEHM	19,95
2	7	234322	ROSILENE RIBEIRO	16,70
3	15	249037	DIUCLEIA GIESE	14,85
4	20	248632	ANA DO PRADO PIRES	13,50
5	23	249019	MAISE MARIA SCHREINER	12,45
6	25	234317	MARILIN ALICE PFUETZENREUTER GARBE	12,25

AREA : 302 - GEOGRAFIA

1	6	234373	MAIRA TASSIANE ZANOTTO	14,75
2	8	236689	VIVIANA PETERS	14,40
3	17	301271	ALESSANDRA DIAS	10,25

AREA : 304 - HISTORIA

1	4	234373	MAIRA TASSIANE ZANOTTO	17,25
2	7	249038	ANTONIO ALCIONI CARDOSO	16,90
3	11	249030	GILBERTO ERDMANN	16,10
4	12	234352	IRENE MARIA MALCHOVSKI	15,90
5	16	236689	VIVIANA PETERS	15,65
6	20	234349	LUCIANE APARECIDA SILVA LIMA	14,75
7	25	303320	ALBERTO ANTONIO BERTOTTO	13,50
8	28	248230	JULIANA SEBBEN	12,95
9	29	234348	MARISTELA WENDRECHOUSKI STOECKLY	12,75
10	30	249045	JULIANA FORTESKI	12,55
11	31	248710	CIRLEI RUTHES	12,50
12	32	248654	VIVIANE MARIA SILVERIO DE SOUZA	12,50
13	34	234309	MARCELO LAURO VIDAL DE SOUZA	11,00
14	35	248645	ZORAIDE DA CRUZ SANTOS	10,75
15	36	233178	IVANIRA LUCZKEIVICZ	10,50
16	37	234351	ELIZANGELA MUZIOL	10,25

AREA : 307 - EDUCACAO FISICA

1	7	306704	LUIZ ESTANISLAU PIEKARZIEVCZ	15,75
2	10	234326	DORCEL LUIS BECKERT	14,90
3	12	249052	SILMARA APARECIDA DO PRADO	14,60
4	14	249055	JANAINA ROBERGE	14,25
5	18	249066	LUIZ CARLOS DECIMO FONSECA	13,55
6	19	234308	RODRIGO FAVA DE BITENCOURT	13,20
7	20	248640	DENISE ANDREA PEREIRA RAMOS	13,00
8	23	234796	MARLO HENRIQUE KLAUS	12,75
9	24	234331	DALTON DOS PRAZERES	11,95
10	25	243896	CIUMARA FURTADO	11,75
11	26	234786	MARICI CRISTINA LECK	11,70
12	27	243497	SANDRA KITCHLER	11,40
13	28	249027	MARCIO DA CRUZ	11,10
14	29	234338	PAULO DE TARCIO MEISTER	11,00
15	30	230905	LEIDA MARIA KAZMIERCZAK	10,70

CARGO : PROFESSOR
CRE : 22 - SAO BENTO DO SUL
AREA : 307 - EDUCACAO FISICA

NR.ORDEM	CLASSIF.	INSCR.	NOME	MEDIA
16	31	249075	MARCIA LIEBL HABOWSKY	9,55
17	32	234789	SORAIA BUBLITZ	9,30

AREA : 319 - INGLES

1	9	248642	FATIMA SOLANGE MULLER	14,95
2	18	248658	ADRIANE PSCHEIDT	13,50
3	22	234361	ELISETE CRISTINA CARACHINSKI	12,20
4	26	234337	KATIA DANIELA CZICZEK REDLICH	11,50
5	27	249049	ADRIANA TORRES	11,50
6	28	242546	ISOLETE KUIAVA	11,45

AREA : 320 - ESPANHOL

1	1	248658	ADRIANE PSCHEIDT	15,25
2	2	234312	MABILDA DOS ANJOS DO AMARAL DIAS	13,50

AREA : 323 - ALEMAO

1	3	249068	MARCIANA STIEGLER FRANKENBERGER	14,50

AREA : 611 - EDUCACAO RELIGIOSA

1	3	249064	ADELITA APARECIDA FERNANDES	10,45

AREA : 612 - CIENCIAS

1	13	234322	ROSILENE RIBEIRO	13,80
2	16	249019	MAISE MARIA SCHREINER	13,45
3	19	234317	MARILIN ALICE PFUETZENREUTER GARBE	12,75

AREA : 628 - ARTES

1	12	248660	MONICA APARECIDA GALIKOVSKI	12,75

CARGO : PROFESSOR
CRE : 23 - MARAVILHA
AREA : 001 - 1. A 4. SERIE DO ENSINO FUNDAMENTAL

NR.ORDEM	CLASSIF.	INSCR.	NOME	MEDIA
1	1	237024	REGINA MARIA BRITO DANIELLI	20,25
2	6	247318	VAINE ROSALI FREESE PLAUTZ	18,00
3	10	244080	ADRIANE FATIMA LAZZARETTI CANATTA	17,60
4	11	244109	ROSIMARY PEREIRA WOLFF BITTENCOURT	17,50
5	12	239745	GIOVANE CANAL WERLANG	17,40
6	13	249334	DIRCE INES LENZ GUARDA	17,25
7	14	243468	ADRIANA FILIPPI	17,20
8	15	249333	GESSI INES RACHOR LUBENOW	17,15
9	16	244627	MIRNA MARIA THEISEN	17,10
10	17	249330	LEONI CECILIA RACHOR BUSZ	17,10
11	19	239751	ROSILEI GUGEL FIAGNA	17,00
12	21	233688	TATIANA SCHAEFER AGUSTINI	16,90
13	22	249173	JANETE PETRY CERRISOLI	16,80
14	23	244623	ALICE FABIANA JAHNKE BOTH	16,80
15	24	249331	LEONIDES ELISABTH MAYER	16,75
16	25	238185	VIVIANE MAGRO WERLANG	16,65
17	26	244117	SALETE MARIA VILKE	16,50
18	27	243518	ELUIZA FATIMA CAMPOS	16,30
19	28	248166	MARLETE PERETTI	16,25
20	29	237453	MARLENE MARTA KRUMENAUER	16,10
21	30	236403	SOLANGE ANDREIA BONNI	16,10
22	32	249194	SUSANA MAGAGNIN VON BORSTEL	15,95
23	33	244124	ROSANA SAD PASETTI	15,95
24	34	237459	ALICE WARKEN	15,90
25	35	243506	ANDREIA LUCCA	15,90
26	39	243621	INES FATIMA PAULETTI ZAPPANI	15,35
27	40	234671	ELISA PANZENHAGEN RIETH	15,20
28	41	244108	JAIR JOSE SCHEEL	15,20
29	42	244119	LIANE MARIA VACCARIN	15,10
30	43	234615	DILCE CERIZOLLI BENEDET	15,10
31	45	237021	ELENIR SCHWADE FERLIN	14,95
32	46	305417	SANDRA MARA ESCHER	14,85
33	47	249176	ELIANA CANOVA	14,80
34	48	237390	MARCIA ROSEMERI SCHLEE BRAGANHOLO	14,75
35	49	305420	ISOLDE BARBOSA	14,70
36	50	233685	SIMONE CARLA FRAPORTI MIOTTO	14,70
37	51	249175	ARLETE MARISTELA TREVISAN BERTOLDI	14,65
38	52	234613	SILVANES CERRISOLI BAESSO	14,50
39	53	248165	ELENI RUTZEN ENDRIGO	14,30
40	54	239759	IDA SALETE FICANHA ANSELMINI	14,30
41	55	248559	ANA PAULA FRANDOLOSO	14,20

42	56	249184	DILCE RODRIGUES DE FREITAS FRANZEN	14,20
43	57	246816	LOURDES MARIA FURLAN FERRONATO	14,15
44	59	249182	GRACIELA DEISE METZ	14,00
45	61	305424	MARCIA ADRIANI DE OLIVEIRA	13,90
46	62	244635	CLAIRA ENDERLE ZENI	13,70
47	63	306975	ELCI FENSKE	13,60
48	64	243622	TERESINHA TRENTIN SASSI	13,50
49	65	239848	ROSANE DREHMER PIACA	13,45
50	66	243503	CINARA APARECIDA FRAPORTI	13,30
51	67	234824	CLEUSA DERUSSI	13,25
52	68	239621	NOELI LURDES STEFANELLO	13,20
53	69	237391	MARI DEYSE DE OLIVEIRA BRAZ	13,00
54	70	244120	MARLI HELENA CARLOTTO	12,95
55	71	238186	REJANE MARIA MARMITT VOGT	12,90
56	72	234614	ELEUSA BRIETEMBACH NEMERSKI	12,85
57	73	243595	ELIZANDRA RAYZER PICCININ	12,85
58	74	232853	MARLEI [illegible]	12,75
59	76	248884	ELIANE FATIMA HANAUER CHAVES	12,65
60	77	249332	DIANE MARIA KROTH	12,45
61	78	248886	SALETE FUZINATTO ZIMMERMANN	12,35
62	79	232855	FATIMA RITTERBOSCH BROCCO	12,25
63	80	248568	ANA RITA DALL AGNOL ECCO	12,10
64	81	230328	MARILENE SPEROTO LAUERMANN	12,00
65	82	249193	NEOCIR BAESSO	12,00
66	83	236182	LORIANE GIURADELLI	12,00
67	84	244084	ARCINDA FRANCISCA JONER DA SILVA	11,40
68	85	244038	CLODOALDO DE AVILA E SILVA	11,25
69	86	247323	LUCI LENE FURLAN	11,25
70	87	239757	JUSTINA INES UGOLINI	10,65
71	88	238184	CRISTIANE INES KUNZLER	10,00
72	89	244039	EVERALDO DE AVILA E SILVA	9,70
73	90	243625	ELIRIA APARECIDA PORTO ALBRING PREDIGER	9,60
74	91	249338	RENATA PFEIFER	7,70

AREA : 202 - PORTUGUES

1	19	244112	LENEMAR LUCIA PENSO FRAPORTI	
2	22	243586	RENATA HAAS	15,60
3	28	243512	KARLA CRISTINA COLUSSI GROSSELLI	15,50
4	30	239851	LIAMAR SALETE LAPPE PEDROSO	15,30
5	31	243466	ADRIANA DA CAS BUZZETTO	15,25
6	32	237396	ANGELITA MARIA SCHWENDLER HERMES	15,25
7	42	244111	CLAUDIA MARIA LEMOS	15,20
8	45	244116	CRISTA GERDI MARTIN TEMP	14,15
9	48	248563	NEIVA GAELZER	13,75
10	52	237452	MARLI TEREZINHA MORGENSTERN	13,60
11	53	239649	LORILEY FULBER	13,00
12	55	245219	MARCOS ANDRE RECH	13,00
13	57	237393	VANILDA DUARTE	12,65
14	60	248564	NEIDE GAELZER	12,30
15	62	239743	MAURICLEI PFEIFER	12,00
16	64	234616	DILENE MARTELLO	11,70
17	68	244633	GLADIS HOHN	11,60
18	71	248883	CLEONICE FATIMA BACH	11,00
				9,20

AREA : 214 - EDUCACAO ESPECIAL - DA/DV/DM

1	2	244124	ROSANA SAD PASETTI	
2	4	244635	CLAIRA ENDERLE ZENI	18,20
3	6	249182	GRACIELA DEISE METZ	15,70
				14,50

AREA : 301 - MATEMATICA

1	4	244629	IVETE ROSENBACH ECKERT	
2	17	243447	SOLANGE MARIA SCHABARUM	18,35
3	18	241035	MARCIA MARIELA DE MARCO PASQUALOTTO	15,35
4	25	244624	ANTONIO ADEMIR ANDRIOLI	15,30
5	26	232171	ISANA BENETTI	14,20
6	32	243470	SANDRA STEFFENS	14,20
7	37	249186	FABIANA GRANDO	13,50
8	38	237399	FRANCIELI ALESSANDRA SCOPEL	12,75
9	39	236425	MARIA MARGARETE SCAPIN	12,40
				12,15

AREA : 302 - GEOGRAFIA

CARGO : PROFESSOR
CRE : 23 - MARAVILHA
AREA : 302 - GEOGRAFIA

NR.ORDEM	CLASSIF.	INSCR.	NOME	MEDIA
1	7	237400	MARLENE DE FATIMA AYRES BAUERMANN	17,25
2	20	244511	CARLOS LUIS BERNARDI	15,00
3	24	244106	MAGALI OTTO	14,55
4	27	237456	JOICE HENDGES	14,00
5	28	248821	SERLI APARECIDA TOGNON	14,00
6	31	233889	ISANI TERESINHA HOSS	13,85
7	33	245218	ANA IRACI FRAPORTI PFEFER	13,35
8	34	243458	ASSUNTA CATARINA PERIN	13,15
9	35	243475	AIRES TEREZINHA GALLON	13,10
10	37	243473	LEDA DELEVATTI THOMAE	12,65
11	38	239742	MARIDILCE PERETTI BAREA	12,60
12	39	248161	CLAUDIA LETICIA MARIANI	12,60
13	40	239741	ELIANE APARECIDA CONTE VANZETTO	12,45
14	41	232938	POLONIA BRAMBILA	11,75
15	42	244038	CLODOALDO DE AVILA E SILVA	11,10
16	43	243514	DEBORA SCHREPP	10,70
17	44	248581	MARINEZ WILK	8,85

AREA : 304 - HISTORIA

1	4	238181	ANDRE LUIZ ONGHERO	
2	9	248569	IDANIR ECCO	17,30
3	14	237398	LUIZ PROVENSI	17,00
4	23	239843	TERESINHA D'AGOSTINI NARDINI	15,10
5	27	232938	POLONIA BRAMBILA	13,50
6	28	237395	MARI STELA DE MELO DE OLIVEIRA	12,75
7	29	239741	ELIANE APARECIDA CONTE VANZETTO	12,75
8	30	243458	ASSUNTA CATARINA PERIN	12,45
9	31	245218	ANA IRACI FRAPORTI PFEFER	12,40
10	34	244039	EVERALDO DE AVILA E SILVA	12,35
				11,00

AREA : 307 - EDUCACAO FISICA

1	32	233686	ELIDE GALLON MALLMANN	11,25

AREA : 319 - INGLES

1	13	237396	ANGELITA MARIA SCHWENDLER HERMES	14,45
2	15	244112	LENEMAR LUCIA PENSO FRAPORTI	13,75
3	18	237393	VANILDA DUARTE	12,75
4	22	239649	LORILEY FULBER	12,25
5	24	248563	NEIVA GAELZER	12,10
6	31	244633	GLADIS HOHN	9,75

AREA : 320 - ESPANHOL

1	5	244111	CLAUDIA MARIA LEMOS	
2	10	243586	RENATA HAAS	15,20
3	13	244116	CRISTA GERDI MARTIN TEMP	13,50
				12,75

AREA : 323 - ALEMAO

1	4	239851	LIAMAR SALETE LAPPE PEDROSO	14,20

AREA : 437 - SOCIOLOGIA

1	4	244109	ROSIMARY PEREIRA WOLFF BITTENCOURT	
2	6	233685	SIMONE CARLA FRAPORTI MIOTTO	17,25
				14,85

CARGO : PROFESSOR
CRE : 23 - MARAVILHA
AREA : 437 - SOCIOLOGIA

NR.ORDEM	CLASSIF.	INSCR.	NOME	MEDIA
3	9	243503	CINARA APARECIDA FRAPORTI	13,75
4	11	234824	CLEUSA DERUSSI	12,75
5	13	248165	ELENI RUTZEN ENDRIGO	12,50
6	15	248568	ANA RITA DALL AGNOL ECCO	11,85
7	17	249332	DIANE MARIA KROTH	11,65
8	18	249193	NEOCIR BAESSO	10,75
9	19	248884	ELIANE FATIMA HANAUER CHAVES	10,25

AREA : 475 - FISICA

1	9	241035	MARCIA MARIELA DE MARCO PASQUALOTTO	14,80
2	13	232171	ISANA BENETTI	13,20
3	15	249186	FABIANA GRANDO	12,00
4	16	306972	RUDIMAR NORTON BEGROW	12,00

AREA : 536 - FILOSOFIA

1	5	248569	IDANIR ECCO	
2	6	237453	MARLENE MARTA KRUMENAUER	14,30
3	9	237398	LUIZ PROVENSI	13,35
				12,25

AREA : 612 - CIENCIAS

1	6	244629	IVETE ROSENBACH ECKERT	
2	24	243447	SOLANGE MARIA SCHABARUM	17,00
3	39	243470	SANDRA STEFFENS	13,75
4	42	236425	MARIA MARGARETE SCAPIN	11,70
5	50	239957	LAURO ANTONIO PERINI	10,90
				8,75

AREA : 628 - ARTES

1	16	244081	DEYSE LURDES ZANROSSO	
2	24	239848	ROSANE DREHMER PIACA	13,95
3	29	248564	NEIDE GAELZER	11,95
				10,00

CARGO : PROFESSOR
CRE : 24 - CURITIBANOS
AREA : 001 - 1. A 4. SERIE DO ENSINO FUNDAMENTAL

NR.ORDEM	CLASSIF.	INSCR.	NOME	MEDIA
1	3	248611	KARYNE NOEMY SCHEFFMACKER PEREIRA	19,40
2	5	243319	ISAURA APARECIDA RAMOS DALCANALE	19,10
3	6	248610	IRENE SPRICIGO	19,10
4	9	248799	ILCEMAR SCAPINELLO	18,15
5	11	248627	LUCIANE APARECIDA LONGHI DA SILVA	17,95
6	12	233274	RAQUEL STANGUERLIN	17,65
7	13	235471	MARGARETE APARECIDA DOLBERTH DA SILVA	17,40
8	14	235407	SILVIA LUCIA SOUZA VEZARO	17,15
9	15	248614	DANIELA CORDOVA FERREIRA	17,10
10	16	232743	SYLVANA GARDINI MELO	17,00
11	17	233276	SIRLEY SALETE WOLFF CUNHA	16,95
12	19	304935	MARCIA DO PRADO	16,80
13	20	235458	ELISANGELA APARECIDA ZAMPIERI PANISSON	16,75
14	21	235444	JULIANA REICHERT	16,75
15	22	235426	ANGELITA DE FATIMA ZANATTA	16,70
16	24	235422	CIBELI ANDREIA BUENO PADILHA	16,60
17	26	235410	SIRLEY MANOSSO DE MELO	16,50
18	27	243357	SONIA TAMANINI	16,35
19	28	301108	ANGELITA MOTA PEREIRA	16,30
20	30	235408	MARGARETE DAS GRACAS PRETO	16,15
21	32	248605	JUSSARA MORETTO	16,05
22	33	235449	SONIA BERNADETE ZILIOTTO	15,90
23	35	243317	CECILIA SILVANA ROSSI CORREA	15,80
24	36	248602	GILVANE VIEIRA FUCK DRAGER	15,80
25	37	235457	ADRIANA APARECIDA PEREIRA	15,65
26	38	243818	IOLEIDE MEDEIROS DOS SANTOS	15,40
27	39	235453	ZILMA DE MORAES ROSA	15,30
28	40	302959	ROSANGELA ZANCAN	15,30
29	41	235427	GENEROSA BENTO DE OLIVEIRA NASCIMENTO	15,25
30	42	248616	ADRIANA IZABEL LONGHI MOSCON	15,20
31	43	248621	ROSANGELA APARECIDA PADILHA	14,95
32	44	239377	CARMEM LUCIA TORMEM FRANCA	14,90
33	45	235420	MARISTELA ABRAO ZENI	14,90
34	46	248607	SANDRA APARECIDA RODRIGUES WORDELL	14,85
35	47	302414	ROSSANA PLATCHEK	14,80
36	48	243815	NEUZI RODRIGUES DE MARAFIGO NAIRNI	14,75
37	49	235468	MARILIZE TERESINHA GOSTEN PAZOLINI	14,75
38	50	233271	IVONETE SONDA	14,75
39	51	243814	ROSANA APARECIDA FURTADO	14,60
40	52	233280	ELIANE APARECIDA DEODORO BOCALON	14,55
41	53	240290	IVANDRA SEMIONI VIEIRA DE QUADRA	14,55
42	54	235401	LENIR VERONICA TRAUTMANN	14,50
43	55	235435	DIRLENE CIFRO DE ALMEIDA	14,50
44	56	233448	MENAR TEREZINHA CORDOVA DA ROSA	14,40
45	57	235498	MARISA ALMEIDA COELHO PELLIZZARO	14,30
46	58	235464	MARIA DE FATIMA SARTOR WERNCKE	14,25
47	59	248629	ILSE INES DA ROSA MACHADO	14,25
48	60	237807	DEISY MARIA ARRUDA	14,20
49	61	235465	ZELIA DAS NEVES WARKEN	14,00
50	62	235404	ROSSANA KASPER	13,90
51	63	243311	VILMA CORREA BECKER	13,80
52	64	235423	ANGELA MARIA PEREIRA	13,75
53	65	243811	MARLENE APARECIDA ALVES MEDEIROS	13,50
54	67	235473	JANE NEVES BETTOL	13,40
55	68	243806	IDENI RODRIGUES DE MARAFIGO	13,35
56	69	235499	ELOIZA MARGARETH FERREIRA REICHERT	13,25
57	70	235494	DAURA APARECIDA GOMES MENDES	13,15
58	71	235475	NEIDE ROCHA LINS	13,05
59	72	243318	CASSIA CARLESSO	12,80
60	73	243312	EDIR SALETE DE SOUZA CUNEN	12,45
61	74	239378	CELIA DE FATIMA GOMES	12,40
62	75	235414	ELISETE DAS NEVES CORREA	12,30
63	76	235460	CLAUDETE APARECIDA PEREIRA DO PRADO	12,20
64	77	235456	LAUDITE APARECIDA ORTIZ ARAUJO	11,75
65	78	235409	REGINA CELIA DE QUADROS	11,40
66	80	243813	RENATO SCARIOT	11,25
67	82	236623	CLAUDETE CRISTINA CEOLLA RIBEIRO	11,10
68	83	235419	KARLA SILVANY ANGONES	10,75
69	84	243349	MARLENE FOGACA DE OLIVEIRA	10,65
70	85	245697	MARCIA DOS SANTOS	9,80
71	86	235431	MARISTELA RIBOLI ZUQUELO	9,75
72	87	235461	FRANCIELLI DO AMARAL PARISOTTO	9,00

AREA : 202 - PORTUGUES

1	14	243808	ELIANE TEREZINHA MOREIRA DOS SANTOS SILV	14,60
2	23	243804	CILMARA APARECIDA DE SOUZA	13,15
3	24	235470	MICHELA ROSSA DE QUADROS	12,60
4	25	243813	RENATO SCARIOT	12,50
5	31	243308	CLARICE DOS SANTOS	10,75
6	33	235452	IVANIA MARIA ORTLIEB	9,50

AREA : 301 - MATEMATICA

1	1	248604	LUIZ ANTONIO CIDRAL DA COSTA	
2	13	233278	GUIOMAR TEREZINHA DE M. FOSCARINI	16,90
				8,70

AREA : 302 - GEOGRAFIA

1	15	234628	CLAUDINEI XAVIER DE SOUZA	10,55

AREA : 304 - HISTORIA

1	4	235444	JULIANA REICHERT	
2	7	235418	LUCI TERESINHA PAEDO DE ALMEIDA	18,15
3	13	248617	GRACE KELLY FUCK	17,10
4	14	248608	ANGELITA ROLOFF	15,50
5	16	245699	KARLIN GISELE LEOBET ALBERTON	15,30
6	17	235421	MIRIAN DE SOUZA RONSANI	14,95
7	20	235441	SUZETE CILENE RODRIGUES	14,90
8	23	243010	EDSON LUIZ MEDEIROS	14,30
9	26	235447	SIMONE ROCHA	13,70
10	29	233255	VIVIANI ROCHA MEDEIROS	13,30
11	32	235434	JULIANA RIBEIRO DE MATOS	12,70
12	36	235467	ROSANGELA DE FATIMA BORGES	12,20
13	37	235445	JANIR LUCIA SIMON	11,75
				10,00

AREA : 319 - INGLES

1	10	235452	IVANIA MARIA ORTLIEB	
2	12	243808	ELIANE TEREZINHA MOREIRA DOS SANTOS SILV	14,10
3	13	243804	CILMARA APARECIDA DE SOUZA	12,60
4	14	235470	MICHELA ROSSA DE QUADROS	11,35
5	16	243308	CLARICE DOS SANTOS	11,25
				9,20

CARGO : PROFESSOR
CRE : 24 - CURITIBANOS
AREA : 437 - SOCIOLOGIA

NR.ORDEM	CLASSIF.	INSCR.	NOME	MEDIA
1	1	235440	NINON ROSE DE SA	21,25
2	2	235499	ELOIZA MARGARETH FERREIRA REICHERT	14,00

AREA : 475 - FISICA

1	3	232741	CLAUDIOMIRO BARBOSA	
2	4	232967	TANIA ROSS RECH	15,05
				13,50

AREA : 513 - QUIMICA

1	1	232967	TANIA ROSS RECH	
2	2	232741	CLAUDIOMIRO BARBOSA	14,65
3	3	233278	GUIOMAR TEREZINHA DE M. FOSCARINI	13,55
				12,00

AREA : 611 - EDUCACAO RELIGIOSA

1	11	240290	IVANDRA SEMIONI VIEIRA DE QUADRA	11,25

AREA : 612 - CIENCIAS

1	2	248604	LUIZ ANTONIO CIDRAL DA COSTA	14,90

AREA : 628 - ARTES

	12	235419	KARLA SILVANY ANGONES	7,50

CARGO : PROFESSOR
CRE : 25 - IBIRAMA
AREA : 001 - 1. A 4. SERIE DO ENSINO FUNDAMENTAL

NR.ORDEM	CLASSIF.	INSCR.	NOME	MEDIA
1	5	237045	AURICIANE DE FATIMA TRINDADE KISSNER	18,50
2	6	233814	DALILA MARIA MENEGHELI PEDROSO	17,00
3	10	236208	CIRLENE KRIESER ZONDONAI	16,30
4	11	248524	MARLENE CAXOEIRA MUNIZ	16,25
5	13	244371	MARISTELA DEMATTE DIETRICH	16,25
6	15	230229	CLAUDIA MAROLD	16,00
7	16	232610	ELENIR TEREZINHA DA SILVA WANGRADT	15,95
8	17	244549	GISELE RAZINI	15,80
9	18	232604	LUCIR POSSAMAI	15,75
10	19	239320	TERESINHA APARECIDA MILVERSTET ROEDEL	15,70
11	20	232794	LUCIA VENDRAMI KOERICH	15,60
12	21	232605	LEONIR APARECIDA STANO	15,50
13	22	244374	ELUZA QUADROS DOS SANTOS	15,50
14	23	239311	ANDREIA LINGNER MENEGHELLI	15,05
15	24	243184	IRACEMA CIPRIANI LEITE	15,00
16	25	244546	JANE PISA	15,00
17	27	243193	ANA CLAUDIA LANDARIN CREMONTI	14,95
18	28	243187	DELINDE SEHNEM GRAF	14,90
19	29	232793	REGIANE MAZZINI STOLLMEIER	14,75
20	30	230549	RITA GRACELI PEGORETTI	14,75
21	31	230228	MORGANA CRISTINA BECKER	14,70
22	32	245302	ROSILENI FISTAROL FORMENTIN	14,55
23	34	245692	JOICE BUZZI	14,50
24	35	230506	CATIA PIKART BRAATZ	14,25
25	36	232334	CATIA DANIELA DOOSE	14,25
26	37	232333	GLAUSSE GRACIELLE JACOBSEN	14,25
27	38	246593	WILMARA ADRIANA STADNICK BUBLITZ	14,25
28	39	232795	SILVANA NEUMANN	13,95
29	40	232601	CLEUSA MENEGUELLI	13,85
30	42	232608	LEONIR WIPPEL LUNARDI	13,75
31	43	244551	DANIELA HASSE DALLABONA	13,75
32	44	244387	MARILETE NITZ MEDEIROS	13,70
33	45	244369	LIGIA SCHMITZ	13,60
34	47	232340	VALDIRENE GISLON BRUNNER	13,35
35	48	244376	MARINEZ FATIMA RAMOS BITTERBRUN	13,20
36	49	243181	ALINE GOMES	12,65
37	51	230543	ELISABETH MOSER	12,50
38	52	239306	LUCIMAR APARECIDA DA SILVA	12,45
39	54	243196	SOLENE STANO GEBIEN	12,20
40	55	236210	MATILDE FERNANDES DE BORBA	12,20
41	57	236206	CRISTIANI APARECIDA SALVADOR	11,50
42	58	244375	TATIANA CARLA TRAVALHA	11,35
43	59	243194	MARIA BELTRAME TAMBOSETTI	11,00
44	60	238967	TAISE CASSIELE DALPIAZ ROSSINI	11,00
45	61	237494	MIREILLE ELEANE KLANN	11,00
46	62	230503	NILSE FILAGRANA ZWANG	10,75
47	63	243186	DANIELA ZIMATH GRIPPA	10,20

AREA : 202 - PORTUGUES

1	16	238965	MARGARETH SCHMIDT	14,70
2	31	230222	OJANA MAGALY ERBS	11,25

AREA : 214 - EDUCACAO ESPECIAL - DA/DV/DM

1	3	232605	LEONIR APARECIDA STANO	16,85
2	5	245302	ROSILENI FISTAROL FORMENTIN	14,30
3	6	243187	DELINDE SEHNEM GRAF	14,00

CARGO : PROFESSOR
CRE : 25 - IBIRAMA
AREA : 214 - EDUCACAO ESPECIAL - DA/DV/DM

NR.ORDEM	CLASSIF.	INSCR.	NOME	MEDIA
4	7	244374	ELUZA QUADROS DOS SANTOS	13,25
5	10	236210	MATILDE FERNANDES DE BORBA	10,70
6	12	243186	DANIELA ZIMATH GRIPPA	9,95

AREA : 255 - BIOLOGIA

1	3	237041	IVONOR DIETRICH	12,50

AREA : 302 - GEOGRAFIA

1	11	244551	DANIELA HASSE DALLABONA	14,75

AREA : 475 - FISICA

1	2	232338	NOE FORMENTIN	14,25

AREA : 513 - QUIMICA

1	2	232338	NOE FORMENTIN	14,50

AREA : 612 - CIENCIAS

1	9	237041	IVONOR DIETRICH	11,75

AREA : 628 - ARTES

1	8	230506	CATIA PIKART BRAATZ	14,25
2	14	244375	TATIANA CARLA TRAVALHA	10,00

CARGO : PROFESSOR
CRE : 26 - SAO JOSE
AREA : 001 - 1. A 4. SERIE DO ENSINO FUNDAMENTAL

NR.ORDEM	CLASSIF.	INSCR.	NOME	MEDIA
1	7	233949	JANAINA DAMASCO UMBELINO	19,60
2	10	230658	ISMAEL AMANDO SCHUCH	19,15
3	16	233422	VERA VARELA DA ROSA	18,35
4	21	248431	RAQUEL RECHIA BEZ FONTANA PEREIRA	18,20
5	26	233988	GISELE APARECIDA PEREIRA	17,90
6	30	238442	DANIELA ERANI MONTEIRO WILL	17,80
7	34	231278	SANDRA REGINA GERENT VOGES	17,70
8	36	235058	JOANILDES MARTINS SALDANO	17,60
9	38	244599	MARILDA PERREIRA CESCONETTO	17,50
10	39	235942	SAIONARA DAS NEVES TEODORO MARTINS	17,50
11	40	301316	ANA CAROLINA SCHAEFEF	17,50
12	41	231708	LETICIA DUTRA	17,50
13	45	235522	LUCIANA GELSLEUCHTER LOHN	17,35
14	46	231421	CRISTINA DONEDA LOSSO	17,35
15	48	247653	MARISTELA SCHAPPO EXTERKOETTER	17,10
16	50	231316	MONICE ESTOL MARTINS	17,10
17	51	243793	ARACI DE BRITO	17,05
18	52	231294	CLARISSE MARIA GRADIN	17,00
19	54	237291	GISELE APARECIDA DE ARAUJO DIAS	17,00
20	56	242260	ROSELENA DE FATIMA NUNES FAGUNDES	16,90
21	58	248514	NERACI JOVINA DE MATOS DE OLIVEIRA	16,75
22	59	247461	MARCIA HELENA DE SOUSA	16,70
23	60	242935	IONE HACK DE SOUZA	16,60
24	61	231447	MILENE DOMINGUES BATISTA SANTINI	16,60
25	63	230956	CLAUDIA PHELIPPE	16,50
26	67	233259	ANA KELLI DE OLIVEIRA	16,30
27	70	231437	LETICIA MARIA DE SOUZA	16,10
28	71	242343	ERIDA LUISA PERFEITO DA CRUZ	16,05
29	72	231848	ANA PAULA GARCIA GAVA	16,00
30	73	249506	MARLUCI TERESINHA HOFFMANN ATANAZIO	16,00
31	74	234862	NILDA DAMAZIO NUNES	16,00
32	75	235930	JANE LUCIA TOMAZ	16,00
33	76	237901	CLAUDIA REGINA VOGEL DO AMARAL	16,00
34	77	233942	MARIA DE FATIMA GONCALVES	15,95
35	79	233961	TANIA REGINA DA SILVA	15,90
36	80	244696	DANIELA COSTA XAVIER NUNES	15,75
37	81	235528	CINTIA LYSE ALVES NASCIMENTO	15,70
38	82	231295	GISELLI DA CUNHA	15,65
39	83	235941	SERGIO DE CASTRO	15,55
40	84	301315	SIRLEI IGNACIO	15,50
41	85	303323	ALCIOR HUGEN	15,45
42	86	232347	MARCIA COELHO	15,40
43	87	300378	CLAUDIA APARECIDA MEDEIROS	15,35
44	88	231331	MARIA DE FATIMA WAGNER ROSA	15,25
45	89	242965	JULIANA DIAS FERRAZ	15,25
46	91	236387	JUDITH ROHLING HEINZ	15,20
47	92	241677	ZENILDA LOHN JUNCKES	15,15
48	93	242262	IVONETE PETRY	15,15
49	94	246214	JANETE CITTADIN	15,10
50	95	245687	ITAMAR ROCHA BERTO	15,05
51	96	240947	LUCIANE WOLFF DOS SANTOS	15,05
52	97	242966	CINTHYA REGINA PERSIKE	15,05
53	98	231735	IZABEL TEREZINHA GHIZONI PINTO	15,00
54	99	236857	LUCIANE INACIO	15,00
55	100	231279	LIGIA BARRETO DA SILVA	15,00
56	101	230314	SUZANA BERNARDES GEREMIAS	14,75
57	103	241676	GRASIELA KURRTEN	14,75
58	104	230660	CLAUDETE KRAUS DE SOUZA	14,65
59	105	230652	ALCINEIA LIDIA KIRCHNER MEDEIROS	14,65
60	106	243706	LUCIANA SOUZA	14,60
61	107	231280	ELAINE CRISTINA LEHMKUHL	14,60
62	108	235933	MARIA SOLANGE BALDESSAR	14,50
63	109	240954	ANGELA MARIA NUNES	14,50
64	110	231259	NEIDE MARIA DE SOUZA	14,50
65	111	238538	EROTILDES JOVINA TORQUATO	14,30
66	112	244656	CLAUDINA EVA ANGELI	14,25
67	113	235689	LUCIANE DOS SANTOS HUGEN	14,25
68	115	232512	CARMEN LUCIA DE SOUZA	14,25
69	119	234745	LUCIMARY APARECIDA ZABOT	14,15
70	120	244673	DEISI SCHMITT	14,00
71	122	241665	CLECI APARECIDA VERONEZI	14,00
72	123	246765	VANIA APARECIDA COSTA	13,85
73	124	234887	EROBETE COELHO FIGUEIRO	13,75
74	125	244818	ZENAIDE BORGES MARTINS	13,75
75	126	237923	CARLOTA CRISTINA LINHARES	13,75
76	127	233976	ROSANE GARCIA	13,75
77	128	244839	ANDREIA MARIA VERISSIMO	13,75
78	129	231273	JANAINA DA SILVA	13,60
79	130	231241	VERA DE FATIMA PINTO PEREIRA	13,60
80	131	230659	REGINA ANGELA RIBEIRO BOURDOT	13,50
81	132	240288	VALDIRA MACEDO VIDAL DS CASTILHOS	13,45
82	133	244161	MARIA ELIZETE DE MATOS ZIBETI	13,30
83	136	238796	ZOE BITTENCOURT DE SOUSA	13,15
84	138	236385	ANGELA MARIA VIEIRA LOHN	13,00
85	139	233995	SIMONE REGINA CORREA MARTINELLI	13,00
86	140	244593	FERNANDA DE CASSIA MACHADO	13,00
87	141	242628	JURACI MAFRA DA SILVA	12,80
88	142	233947	NEIDE DASI GIACON	12,75
89	143	244834	LUCIA FRATTINI TIEPPO	12,75
90	145	248252	CYNTHIA GIANA BERTO	12,75
91	147	231281	FLAVIA CLASEN	12,50
92	148	231429	ILIANA VITOR	12,25
93	149	232990	ROSIMERE DA SILVA	12,25
94	150	240951	ZELAINE CRISTINA ROCHA LUPI	12,25
95	151	231310	SOLANGE DE SOUZA	11,95
95	152	247456	PRISCILA CASSIA DE JESUS	11,85
97	154	231446	VALNEI LOPES HINKEL	11,70
98	155	231414	VERA LUCIA VIEIRA DUARTE	11,65
99	157	235936	CRISTIANI SCHMITT	11,50
100	158	244844	ZALY ANGELINA MAIA DE AZEVEDO	11,25
101	160	236859	MARIA HELENA RODRIGUES MATOS	10,90
102	161	244832	LUZIA DOS SANTOS PEREZ	10,85
103	162	231256	FLAVIA NUNES HAUAJI	10,50
104	163	304513	GISELE TEREZINHA GIL	10,15
105	164	248516	MILENI APARECIDA DE SOUZA CARDOSO	9,95
106	165	231411	MALCA APARECIDA DIAS ESTADIM	9,25
107	166	231739	EMERSON MENEZES DOS SANTOS	9,00

AREA : 202 - PORTUGUES

1	39	239469	RENI SOUZA	14,00
2	43	233964	HAMILTON ANTONIO CORDEIRO JUNIOR	13,25
3	50	245683	ARTUR LUIZ VERANI BRESCIANI	11,25

AREA : 214 - EDUCACAO ESPECIAL - DA/DV/DM

CARGO : PROFESSOR
CRE : 26 - SAO JOSE
AREA : 214 - EDUCACAO ESPECIAL - DA/DV/DM

NR.ORDEM	CLASSIF.	INSCR.	NOME	MEDIA
1	11	301313	PATRICIA FREITAS	18,20
2	14	233422	VERA VARELA DA ROSA	17,75
3	19	231404	SANDRA MONTEDO	16,90
4	22	241665	CLECI APARECIDA VERONEZI	16,35
5	25	231259	NEIDE MARIA DE SOUZA	15,90
6	26	231101	DULCELI BROERING DA SILVA	15,75
7	28	236857	LUCIANE INACIO	15,50
8	30	236385	ANGELA MARIA VIEIRA LOHN	15,35
9	31	244663	ADRIANA NUNES DO HERVAL MENDES	15,30
10	32	233995	SIMONE REGINA CORREA MARTINELLI	15,05
11	35	232512	CARMEN LUCIA DE SOUZA	14,85
12	36	230314	SUZANA BERNARDES GEREMIAS	14,75
13	38	235942	SAIONARA DAS NEVES TEODORO MARTINS	14,25
14	41	237309	DANIELA NASCIMENTO	14,00
15	42	235930	JANE LUCIA TOMAZ	13,50
16	43	231256	FLAVIA NUNES HAUAJI	13,45
17	45	235941	SERGIO DE CASTRO	13,00
18	46	249506	MARLUCI TERESINHA HOFFMANN ATANAZIO	13,00
19	47	233985	FABIANA VELASQUES HUBER	13,00
20	48	231719	DEBORA RAMOS DA SILVA	12,35
21	49	240951	ZELAINE CRISTINA ROCHA LUPI	12,35
22	50	244593	FERNANDA DE CASSIA MACHADO	12,25
23	51	244818	ZENAIDE BORGES MARTINS	11,75
24	52	247653	MARISTELA SCHAPPO EXTERKOETTER	11,50
25	53	241677	ZENILDA LOHN JUNCKES	10,50

AREA : 255 - BIOLOGIA

1	10	300877	DANIELA FABIANA PERETTI	11,75
2	13	244246	IONNE MORAES NEVES	9,50

AREA : 301 - MATEMATICA

1	34	243731	NELCI MARIA VENDRAMINI	10,50
2	38	234776	ANALU DALBOSCO MEDEIROS	9,00
3	39	306907	ANGELANA ROTH DA SILVA LEITE	8,25

AREA : 302 - GEOGRAFIA

1	15	231766	SIANGE FROIS PEREIRA PAIVA	16,15
2	28	243736	ANDRE JOAO DEMETRIO	15,20
3	36	242892	ELIZABETH SKRENSKI	14,00
4	38	236386	ROSILENE VIEIRA MEES	13,95
5	41	235687	VALDENICE DA SILVA CARDOSO	13,50
6	45	235936	CRISTIANI SCHMITT	13,00
7	47	233965	MARLENE ALMEIDA DE LUCCA	12,55
8	53	234737	ROCELITO SOUZA COELHO	11,75
9	54	233986	ROUZITA DE MELO LONGEN	11,75
10	56	233944	DEOLINDA DE OLIVEIRA	10,25
11	58	247453	CHEILA REJANE TRINDADE DO RIO	9,75
12	59	245683	ARTUR LUIZ VERANI BRESCIANI	9,00

AREA : 304 - HISTORIA

1	12	232256	PAULO SERGIO LESNIESKI	16,80
2	18	300343	JOAO AVANCINI	16,30
3	20	230016	MARA TEREZINHA DE ALMEIDA	15,95
4	26	233944	DEOLINDA DE OLIVEIRA	15,35

CARGO : PROFESSOR
CRE : 26 - SAO JOSE
AREA : 304 - HISTORIA

NR.ORDEM	CLASSIF.	INSCR.	NOME	MEDIA
5	28	241663	JOSILENE DA SILVA	15,00
6	29	237301	NILA MARIA CLARETE FERNANDES	14,75
7	30	245689	JOAO VIANNI MOREIRA COSTA	14,60
8	31	242892	ELIZABETH SKRENSKI	14,55
9	36	231407	MARCOS LIVRAMENTO DA CUNHA	14,20
10	40	248432	MARCIEL MATES	13,90
11	43	231402	MARIA DA GRACA FERREIRA CONEGATTO	13,50
12	46	235934	ROSA ELENI BITTENCOURT	13,50
13	50	231345	ROQUE NASCIMENTO DO CARMO	13,30
14	52	239469	RENI SOUZA	13,25
15	54	242955	MAURINA EROTILDES COSTA DE ARAUJO	12,50
16	55	230943	ANTONIO CLEBER RUDY	12,15
17	58	235937	WELITON LUIZ TORRENS	11,95
18	59	233960	KELLY KRISTINE DA COSTA MARTINS	11,70
19	62	247453	CHEILA REJANE TRINDADE DO RIO	11,00
20	63	233965	MARLENE ALMEIDA DE LUCCA	11,00

AREA : 307 - EDUCACAO FISICA

1	17	231778	MARCOS ROBERTO BATISTA	16,95
2	19	243729	ODAIR JOSE KALKMANN	16,60
3	26	242011	HUMBERTO JOSE DA SILVA	15,95

4	27	231255	FRANCISCO ANTONIO DE SOUZA MARTINS	15,80
5	32	236862	SAUL TADEU DIAS CESAR	15,40
6	33	242682	LUCIANA SANT ANA CARDOSO	15,25
7	34	230655	MARCOS S THIAGO DE CARVALHO	15,25
8	35	235939	VINICIUS RIBEIRO ALVES	15,20
9	36	243243	MARCIA ZANON BENETTI	15,10
10	38	242244	OLEG DAUNIS MULLER	14,90
11	39	245684	SOLANGE SANTIAGO DE SOUSA	14,65
12	40	243705	FABIANO CARVALHO	14,50
13	43	238560	FRANCISCO FREDERICO KRAMER B CAVALCANTI	13,75
14	45	231261	BRAZ DA SILVA FILHO	13,65
15	46	242678	CARLOS ALBERTO DA CUNHA FILHO	13,60
16	47	236861	MARILANDE PAIM DOS SANTOS VARGAS	13,50
17	48	235928	HENDEL LIMA DE OLIVEIRA	13,50
18	49	231338	JEFERSON RAMOS BATISTA	13,45
19	50	231416	RHAMSES DHATAN NASSAR CAMISAO	13,30
20	51	237525	MARLI TERESINHA DAHMER	13,25
21	52	237309	DANIELA NASCIMENTO	13,25
22	53	306979	HAROLDO LUIZ PINHEIRO	13,20
23	54	231791	ANGELA CRISTINA AZEVEDO	13,00
24	55	231739	EMERSON MENEZES DOS SANTOS	12,80
25	56	231239	ELENIR SCHWAMBACH	12,50
26	57	231283	LILIAN CRISTINA DE OLIVEIRA	12,25
27	58	301374	MARCELO DOS SANTOS MACHADO	12,25
28	59	244831	MARCOS ROBERTO SCHVARTZ	12,05
29	60	248810	SANDRA MARA VIEIRA	11,50
30	61	247457	GIANCARLO ROCHA	11,25
31	62	241678	WELBERT ROSA	10,90
32	63	234745	LUCIMARY APARECIDA ZABOT	10,25
33	64	245471	EUCLIDES BIAZOTO	10,25
34	65	244651	EDUARDO DE ALMEIDA MANOLI	8,50

AREA : 319 - INGLES

1	10	233964	HAMILTON ANTONIO CORDEIRO JUNIOR	13,00

CARGO : PROFESSOR
CRE : 26 - SAO JOSE
AREA : 323 - ALEMAO

NR.ORDEM	CLASSIF.	INSCR.	NOME	MEDIA
1	3	235629	JANAINA LOPPNOW	15,50

AREA : 437 - SOCIOLOGIA

1	7	236730	MANOEL BEIRO CARAMEZ	15,75
2	11	245687	ITAMAR ROCHA BERTO	15,00
3	12	238442	DANIELA ERANI MONTEIRO WILL	15,00
4	15	231430	GISELE APARECIDA GODOY SAVI	14,00
5	16	235937	WELITON LUIZ TORRENS	14,00
6	20	238549	JANETE SEIDLER	13,00
7	21	231157	MARLENE KOLLER	12,75
8	22	244835	LUCIANI DE SOUZA CARDOSO	12,35
9	23	244656	CLAUDINA EVA ANGELI	12,25

AREA : 475 - FISICA

1	5	306907	ANGELANA ROTH DA SILVA LEITE	10,00

AREA : 536 - FILOSOFIA

1	11	245688	LUCIANA ROHDEN DA SILVA	13,00
2	14	231407	MARCOS LIVRAMENTO DA CUNHA	11,50

AREA : 611 - EDUCACAO RELIGIOSA

1	14	230658	ISMAEL AMANDO SCHUCH	15,25
2	20	231157	MARLENE KOLLER	13,75
3	21	236730	MANOEL BEIRO CARAMEZ	13,75

AREA : 612 - CIENCIAS

1	5	300877	DANIELA FABIANA PERETTI	16,00
2	14	243731	NELCI MARIA VENDRAMINI	14,00
3	17	235687	VALDENICE DA SILVA CARDOSO	13,50

AREA : 628 - ARTES

1	13	236861	MARILANDE PAIM DOS SANTOS VARGAS	10,50

Secretaria de Estado da Educação e Inovação

SANTA CATARINA
www.sc.gov.br

EXTRATO DE TERMO ADITIVO AO CONTRATO Nº 052/04

Terceiro Termo Aditivo ao Contrato nº 052/04, para construção de quadra de esportes coberta, com área de 710,00 m², na EEB Santo Agostinho, no município de Novo Horizonte/SC, **oriundo** da Tomada de Preços nº 011/03. **Contratante**: Secretaria de Estado da Educação e Inovação. **Contratada**: Broch Empreendimentos Ltda. **Objeto:** Dá-se a este aditivo o prazo de 90(noventa) dias, passando o prazo do contrato original para 300(trezentos) dias.**Local**: Fpolis. **Data:** 26/10/04 **Signatários**: Jacó Anderle, pela SED e Lenoir Antônio Broch , pela empresa.

EXTRATO DE TERMO DE CONTRATO Nº 016/2005

Origem: Tomada de Preços 017/03. **Contratante:** Secretaria de Estado da Educação e Inovação. **Contratada**: CHR Construtora e Incorporadora Imóveis Ltda. **Objeto**: Construção de reservatório, com área de 20,25 m², e reforma geral, com área de 1.958,90 m² na EEB. Valério Gomes, no município de Ilhota /SC. **Valor Total**: R$ 731.020,06(setecentos e trinta e um mil, vinte reais e seis centavos). **Item de Despesa**: 4490.51.98 e 44905107 **Subfunção/Ação**: 361/4627 **Fonte**: 0130. **Data:** 17.12.03 **Vigência:** 210(duzentos e dez) dias. **Assinado em**: 09/02/05, por Jacó Anderle, pela SED e Eliane Cristino da Silva, pela Empresa.

EXTRATO DE TERMO DE CONTRATO Nº 017/2005

Origem: Tomada de Preços 018/03. **Contratante:** Secretaria de Estado da Educação e Inovação. **Contratada**: Construtora Yapo Ltda. **Objeto**: Construção de 04 salas de aula, com área de 277,40 m², construção de sala de informática, cozinha, circulação, com área de 135,71 m²,construção de quadra de esportes coberta com fechamento lateral e iluminação, com área de 683,92 m² e reforma do bloco 1 e 2, com área de 645,54 m², na EEB. Ary Mascarenhas Passos, no município de Itajaí /SC. **Valor Total**: R$ 569.499,40(quinhentos e sessenta e nove mil, quatrocentos e noventa e nove reais e quarenta centavos). **Item de Despesa**: 4490.51.92 e 4490.51.07 **Subfunção/Ação**: 361/4627 **Fonte**: 0130. **Data:** 17.12.03 **Vigência:** 180(cento e oitenta) dias. **Assinado em**: 09/02/05, por Jacó Anderle, pela SED e Eliane Cristino da Silva, pela Empresa.

EXTRATO DE TERMO ADITIVO AO CONTRATO Nº 166/03

Terceiro Termo Aditivo ao Contrato nº **166**/03, para a ampliação da área administrativa, com área de 466,76 m²(secretaria, sala dos professores, sanitário masculino e feminino para deficientes físicos, com área 797,67 m² e construção de quadra esportiva, com área 693,00 m², na EEB. Profª Francisca Martins de Oliveira Burigo, no município de Cocal do Sul/SC, **oriundo** da Tomada de Preços nº 008/03. **Contratante**: Secretaria de Estado da Educação e Inovação. **Contratada**: Camilo & Ghisi Ltda **Objeto**: Dá-se a este aditivo o prazo de 120(cento e vinte) dias, passando o prazo do contrato original para 390(trezentos e noventa) dias .**Local e Data**: Florianópolis: 27/08/2004. Signatários: Jacó Anderle, pela SED e Leandro Camilo, pela Empresa.

IOMP 4887/050

1

EXTRATO DE TERMO ADITIVO AO CONTRATO Nº 166/03

Quarto Termo Aditivo ao Contrato nº **166**/03, para a ampliação da área administrativa, com área de 466,76 m²(secretaria, sala dos professores, sanitário masculino e feminino para deficientes físicos, com área 797,67 m² e construção de quadra esportiva, com área 693,00 m², na EEB. Profª Francisca Martins de Oliveira Burigo, no município de Cocal do Sul/SC, **oriundo** da Tomada de Preços nº 008/03. **Contratante**: Secretaria de Estado da Educação e Inovação. **Contratada**: Camilo & Ghisi Ltda **Objeto**: Dá-se a este aditivo o valor global de R$ 57.127,04(cinqüenta e sete mil, cento e vinte e sete reais e quatro centavos), passando o valor do contrato original para R$ 729.904,00(setecentos e vinte e nove mil, novecentos e quatro reais) .**Local e Data**: Florianópolis: 17/01/2005. Signatários: Jacó Anderle, pela SED e Leandro Camilo, pela Empresa.

EXTRATO DE TERMO ADITIVO AO CONTRATO Nº 104/04

Terceiro Termo Aditivo ao Contrato nº 104/03, para a construção de uma quadra de esporte coberta, polivalente com fechamento lateral e iluminação, com área de 683,92m² reforma geral com área de 687,50m² e demolição e drenagem na EEB. Pedro Gonçalves Ribeiro, no município de Monte Castelo/SC, **oriundo** da Tomada de Preços nº 041/03. **Contratante**: Secretaria de Estado da Educação e Inovação. **Contratada**: Centaurus Construções e Serviços Ltda. **Objeto:** Dá-se a este aditivo o valor de R$ 41.680,03(quarenta e um mil, seiscentos e oitenta reais e três centavos), passando o valor do contrato original para R$ 938.268,29(novecentos e trinta e oito mil, duzentos e sessenta e oito reais e vinte e nove centavos). **Local**: Fpolis. **Data:** 19/01/05. **Signatários**: Jacó Anderle, pela SED e Aline de Souza, pela empresa.

IOMP 4871/057

FAZENDA

ESTADO DE SANTA CATARINA
SECRETARIA DA FAZENDA
CONSELHO ESTADUAL DE CONTRIBUINTES
EMENTÁRIO DA 1ª CÂMARA

GR09 55709/028 **Recurso Ordinário**
Recorrente: Farmácia Bella Farma Ltda. Me
Recorrido: Fazenda Pública
Procedência: Videira
Ementa: ICMS. Multa. Obrigação tributária acessória. Deixar de registrar, na escrita fiscal, documentos relativos à entrada de mercadorias. Infração caracterizada. Notificação mantida. Decisão confirmada.
Relator: Conselheiro Paulo Malburg Filho
Votação: Unânime

GR03 22836/039 **Recurso "Ex-Officio"**
Recorrente: Fazenda Pública
Recorrido: Zaz Quadros Indústria e Comércio Ltda.
Procedência: Blumenau
Ementa: ICMS. Obrigação acessória. Falta de entrega da guia de informação e apuração do ICMS – Gia. Comprovado que o contribuinte efetuou a entrega das Gias antes do ciente da notificação fiscal. Infração elidida. Notificações fiscais canceladas. Decisão confirmada.
Relator: Conselheiro Paulo Malburg Filho
Votação: Unânime.

GR12 65730/038 **Recurso Ordinário**
Recorrente: Coposul Copos Plásticos do Sul Ltda.
Recorrido: Fazenda Pública
Procedência: Içara
Ementa: ICMS. Multa. Apropriar crédito do imposto não permitido pela legislação tributária. Trata-se da aquisição de serviços de comunicação. Os serviços de comunicação, somente ensejam direitos a crédito do imposto, a partir de 01 de janeiro de 2007. Infração caracterizada. Notificação fiscal mantida. Decisão confirmada.
Relator: Conselheiro Paulo Malburg Filho
Votação: Maioria (4x2)
Voto Vencido: "Conheço do recurso e lhe dou provimento para cancelar o ato fiscal por inocorrência da infração."

GR05 28200/020 **Recurso Ordinário e de Ofício**
Recorrente/Recorrido: Objetivus Materiais p/ Escritórios Ltda
Recorrido/Recorrente: Fazenda Pública
Procedência: Joinville
Ementa: ICMS. Imposto declarado em guia de informação e apuração e não pago no prazo regulamentar. Recursos não conhecidos por falta dos pressupostos de admissibilidade.
Relator: Conselheiro José Gervásio Justino
Votação: Maioria (5x1)
Voto Vencido: "Conheço do recurso e lhe nego provimento para manter a decisão singular por seus próprios fundamentos."

GR12 59286/016 **Recurso Ordinário e de Ofício**
Recorrente/Recorrido: Siderúrgica Catarinense Ltda – Sical
Recorrido/Recorrente: Fazenda Pública
Procedência: Criciúma
Ementa. ICMS. Multa. Emitir documento fiscal para acobertar operação interestadual de venda de mercadorias sem o destaque compulsório do valor do imposto incidente na operação. Infração caracterizada. Erro na aplicação da alíquota. Tratando-se de operação interestadual, que destinou mercadorias a contribuinte do icms estabelecido em minas gerais, a alíquota aplicável para a apuração do imposto devido, seria a de 12%, e não a de 17%, como a empregada pelo agente notificante, equivocadamente. A exigência do valor do imposto deve ser cancelada, pois o contribuinte providenciou o seu recolhimento, duas semanas após o flagrante da irregularidade. Notificação fiscal mantida parcialmente. Decisão confirmada.
Relator: Conselheiro Paulo Malburg Filho
Votação: Unânime.

GR02 10720/014 **Recurso "Ex-Officio"**
Recorrente: Fazenda Pública
Recorrido: Jesus Fernandes Testoni
Procedência: Camboriú
Ementa: ICMS. Multa. Prazo de validade. Transportar mercadorias acobertadas por documento fiscal com prazo de validade considerado vencido, por faltar o preenchimento das datas de emissão e saída. Trata-se do transporte de produtos industrializados acobertados por documento fiscal não sujeito a prazo de validade para este fim. Infração descaracterizada. Notificação fiscal cancelada. Decisão confirmada.
Relator: Conselheiro Paulo Malburg Filho
Votação: Unânime.

GR02 10669/035 **Recurso Ordinário**
Recorrente: SG Comércio e Representações Ltda Me
Recorrido: Fazenda Pública
Procedência: Balneário Camboriú
Ementa: Icms. Multa. Deixar de submeter operações tributáveis à incidência do imposto. Trata-se da emissão de documentos fiscais indicando valores diferentes nas respectivas vias. Infração caracterizada. Notificação fiscal mantida. Decisão confirmada.
Relator: Conselheiro Paulo Malburg Filho
Votação: Unânime.

GR02 10667/032 **Recurso Ordinário**
Recorrente: SG Comércio e Representações Ltda.
Recorrido: Fazenda Pública
Procedência: Balneário Camboriú
Ementa: ICMS. Multa. Deixar de submeter operações tributáveis à incidência do imposto, constatadas pela falta de escrituração de notas fiscais de saídas, nos livros fiscais próprios. Infração caracterizada. Notificação fiscal mantida. Decisão confirmada.
Relator: Conselheiro Paulo Malburg Filho
Votação: Unânime.

GR02 10666/036 **Recurso Ordinário**
Recorrente: SG Comércio e Representações Ltda Me
Recorrido: Fazenda Pública
Procedência: Balneário Camboriú
Ementa: Icms. Multa. Deixar de submeter operações tributáveis à incidência do imposto, constadas pela diferença apurada pelo confronto entre o imposto destacado nos documentos fiscais de saídas e o imposto pago na condição de contribuinte enquadrado no simples/SC. Não tendo o contribuinte recorrido do termo de desenquadramento do simples, o mesmo passou a produzir os seus efeitos legais. Infração caracterizada. Notificação fiscal mantida. Decisão confirmada.
Relator: Conselheiro Paulo Malburg Filho
Votação: Unânime.

GR05 27606/023 **Recurso Ordinário**
Recorrente: Dercilio Pensky
Recorrido: Fazenda Pública
Procedência: Joinville
Ementa: ICMS. Falta da entrega da Dief – Declaração de Informações Econômico-Fiscais, Infração não caracterizada. Notificações fiscais canceladas. Decisão singular reformada.
Relator: Conselheiro José Gervásio Justino
Votação: Unânime.

IOMP 4815/050

ESTADO DE SANTA CATARINA
SECRETARIA DE ESTADO DA FAZENDA
DIRETORIA DE ADMINISTRAÇÃO TRIBUTÁRIA

ATO DIAT Nº 07/2005, DE 28.01.05

Cria Grupo de Especialistas Setoriais (GES) da Microempresa (ME) e Empresa de Pequeno Porte (EPP) na Secretaria de Estado da Fazenda.

O DIRETOR DE ADMINISTRAÇÃO TRIBUTÁRIA, em exercício no uso de sua competência e

Considerando que a Diretoria de Administração Tributária - DIAT está procedendo a suas ações dentro de um novo contexto de tributação, arrecadação e fiscalização por setor de atividade econômica e/ou segmento empresarial;

Considerando que o objetivo central estabelecido no Planejamento Estratégico DIAT 2005 é o aumento da arrecadação e justiça fiscal por intermédio de atividades voltadas ao maior controle e arrecadação, e o incentivo ao cumprimento voluntário das obrigações tributárias;

Considerando que o Planejamento Estratégico DIAT 2005 prevê ações para o reenquadramento de porte de empresas do SIMPLES/ME para SIMPLES/EPP, e do SIMPLES/EPP para NORMAL, pela revisão de cadastros, verificação *in loco* e cruzamento de informações econômico-financeiras, etc;

Considerando a orientação governamental de agir sempre que possível de forma preventiva,

RESOLVE:

Art. 1º Criar Grupo de Especialistas Setoriais, de amplitude estadual, para o segmento empresarial que abrange as empresas enquadradas no SIMPLES/SC na forma de Microempresa (ME) e Empresa de Pequeno Porte (EPP), com vistas à prevenção fiscal e à aplicação adequada dos benefícios tributários destinados ao segmento.

Art. 2º São objetivos deste grupo setorial:

- Avaliar os resultados arrecadatórios do conjunto das microempresas e empresas de pequeno porte, comparando-os aos créditos gerados por este segmento aos demais contribuintes sediados em Santa Catarina;
- Avaliar os cálculos consolidados processados pelas microempresas e empresas de pequeno porte quando possuem mais de um estabelecimento;
- Avaliar as informações do SINTEGRA e as respectivas omissões de registros e/ou informações;
- Obter o respectivo valor arrecadado e faturado por segmento de atividade econômica das microempresas e empresas de pequeno porte;
- Obter a quantidade e o segmento das microempresas e empresas de pequeno porte que emitem notas fiscais com débito do ICMS para os demais contribuintes;
- Obter do Sistema de Administração Tributária (SAT) e do módulo Declaração do ICMS e do Movimento Econômico (DIME), o cruzamento de informações sobre faturamento, créditos, aluguéis, ativo imobilizado, número de funcionários e aquisições pelos sócios.
- Articular com as entidades representativas do setor, sempre com a anuência ou participação do Diretor de Administração Tributária, reuniões e troca de informações – que não caracterizem quebra de sigilo fiscal – com o objetivo de encontrar soluções harmônicas para as pendências relacionadas a esse segmento empresarial.

Art. 3º O Grupo apresentará, em até 45 dias, relatório com o diagnóstico sobre os reflexos do atual sistema de tributação simplificado e, em até 90 dias, proporá ações com o objetivo de eliminar os desvios de conduta dos contribuintes enquadrados no SIMPLES/SC e, se for o caso, de alteração da legislação visando evitar lesão aos cofres públicos.

Art. 4º O grupo de estudo ficará sob a coordenação da Gerência de Planejamento Fiscal (GEPFI), com abrangência especificada a seguir, e será composto pelos seguintes servidores fazendários:

GRUPO DE ESPECIALISTAS SETORIAIS DA MICROEMPRESA E EMPRESA DE PEQUENO PORTE (GES ME/EPP)

ABRANGÊNCIA: empresas enquadradas no SIMPLES/SC como microempresas (ME) e empresas de pequeno porte (EPP) de todo o Estado de Santa Catarina.

NOME DO INTEGRANTE	FUNÇÃO	SETOR
Amery Moisés Nadir Júnior	Coordenador	DIAT
Andréa Cristine Siqueira	Sub-Coordenador	GECAT
Laerte Cabral Júnior	Membro	3ª GEREG
Valter Rosenau	Membro	5ª GEREG
Luis Alberto Gomes	Membro	5ª GEREG
José Célio de Melo Barros	Membro	5ª GEREG

Art 4º Este Ato entra em vigor na data de sua publicação.

Florianópolis, 28 de janeiro de 2005.

PEDRO MENDES
DIRETOR DE ADMINISTRAÇÃO TRIBUTÁRIA, em exercício

IOMP 4843/053

Secretaria de Estado da Fazenda

EXTRATO DO TERMO DE CONTRATO
SEF Nº 007/2005
PREGÃO Nº 0138/2004

Contratante: Estado de Santa Catarina, através da Secretaria de Estado da Fazenda. **Contratada:** TAF Distribuidora Ltda. **Objetivo:** Fornecimento de leite e açúcar. **Valor:** R$ 52.388,64 (cinq0enta e dois mil, trezentos e oitenta e oito reais e sessenta e quatro centavos). **Dotação Orçamentária:** Elementos de Despesa: 339030.07 – fonte: 100. **Prazo:** 12 (doze) meses, iniciando-se em 01/01/2005 e encerrando-se em 31/12/2005. **Data da Assinatura:** 11 de fevereiro de 2005. **Assinaturas:** Pelo Contratante: **Lindolfo Weber**. Pela Contratada: **Isaque José de Abreu**

IOMP 4848/055

INFRA-ESTRUTURA

Relatório Nº 12/04

O Secretário de Estado da Infra-Estrutura, no uso de suas atribuições e tendo em vista o disposto no art. 99, § 8º da Lei Complementar nº 243/03 e art. 14, do Decreto nº 133/99, informa o pagamento das despesas relacionadas com o pagamento de diárias no mês **dezembro/04**

Matricula	Nome	Valor	Qtde	Motivo
172.184-4	Aldo hartke	110,00	1	RS
136.257-7	Atilio Sewald	550,00	5 ½	MO
305.250-8	Antonio C. Mafalda	110,00	1	RS
363.054-4	Dilney Cabral Filho	229,50	1 ½	RS
360.216-8	Diogo Luiz Martins	156,00	1	RS
351.042-5	Edson Bez de Oliveira	3.809,00	5 ½	RS
351.192-8	Fabiana Henrique	110,00	1	RS
199.834-0	Ivan Amaral	495,00	4 ½	RS
246.316-4	Janice Lea Goes	200,00	2	RS
351.098-0	Jorge Folis	790,00	2	RS
206.715-3	Luiz Fernando Salvi	300,00	3	MO
351.200-2	Marcos J. M. Fernandes	110,00	1	RS
221.767-8	Maria Teresa F. P. Ribeiro	229,50	1 ½	RS
246.047-5	Marinônio Lima da Cunha	300,00	3	MO
172.941-1	Pedro Paulo Baltazar	220,00	2	RS
355.041-9	Roberto Napoleão	798,00	4	RS
TOTAL		8.517,00	39,5	

LEGENDA DE MOTIVOS:
AU- Auditoria
CD-Comissão de Processo Disciplinar
CS - Cursos
DD- Diferença de Diárias
RA- Representação de Autoridade
MO-Motorista
RS - Reunião de Serviço
OE - Operações Especiais
OM – Outros Motivos

Florianópolis, 10 de fevereiro de 2005

Edsen Bez de Oliveira
Secretário da Infra-Estrutura

IOMP 4705/050

ORGANIZAÇÃO DO LAZER

SECRETARIA DE ESTADO DA ORGANIZAÇÃO DO LAZER

EXTRATO DE TERMO DE COMPROMISSO REFERENTE AO PROGRAMA DE GOVERNO "A PRIMEIRA CHANCE" DA SECRETARIA DE ESTADO DA ORGANIZAÇÃO DO LAZER. CONVÊNIO Nº 6650/2003-8, CELEBRADO COM A SECRETARIA DA EDUCAÇÃO E INOVAÇÃO, PUBLICADO NO DIÁRIO OFICIAL Nº 17.192, CONFORME DECRETO ESTADUAL Nº 387 DE 23 JULHO DE 1999.

ESTAGIÁRIO	CPF	TERMO COMP. Nº	INÍCIO	VALOR
Cleunir M Luchini Guaramirim	064.621.699-66	227	10/12/04	R$ 170,00
Marilene Dopke	053.461.619-45	228	10/12/04	R$ 170,00
Josiane Sabino	062.578.469-35	229	10/12/04	R$170,00
Jaqueline Catafesta	059.619.699-75	247	14/01/05	R$170,00

SEGURANÇA PÚBLICA E DEFESA DO CIDADÃO

ATOS PUNITIVOS N.ºS 259.260,261,262,263,264 e 265/2004.

O DELEGADO REGIONAL DE POLÍCIA DA 6ª CIRCUNSCRIÇÃO REGIONAL DE TRÂNSITO, com fundamento na Lei n.º 9.503, de 23/09/97, que instituiu o Código de Trânsito Brasileiro, resolução n.º 054/98 do CONTRAN, RESOLVE: De conformidade com a decisão prolatada no Processo Administrativo n.º 314/2004, SUSPENDER o direito de conduzir veículos automotores DANIEL SOUZA DE OLIVEIRA portador da Carteira Nacional de Habilitação n.º 00951142083, pelo prazo de 30 (trinta) dias (contados a partir do ciente da decisão), bem como submetê-lo ao curso de reciclagem nos termos do art. 268, II do Código de Trânsito Brasileiro e multa, por infringência ao art. 244, inciso II, do referido Diploma Legal; De conformidade com a decisão prolatada no Processo Administrativo.º. 315/2004, SUSPENDER o direito de conduzir veículos automotores SIMARA AMÉRICO, portadora da Carteira Nacional de Habilitação n.º 00900764297, pelo prazo de 30 (trinta) dias (contados a partir do ciente da decisão), bem como submetê-la ao curso de reciclagem nos termos do art. 268, II do Código de Trânsito Brasileiro e multa, por infringência ao art. 244, inciso II do referido Diploma Legal; De conformidade com a decisão prolatada no Processo Administrativo n.º. 316/2004, SUSPENDER o direito de conduzir veículos automotores ANTONIO LINDOMAR DE OLIVEIRA, portador da Carteira Nacional de Habilitação n.º 00953558938 pelo prazo de 120 (cento e vinte) dias (contados a partir do ciente da decisão), bem como submetê-lo ao curso de reciclagem nos termos do art. 268, II do Código de Trânsito Brasileiro, por infringência ao art. 155 caput do referido Diploma Legal; De conformidade com a decisão prolatada no Processo Administrativo n.º 317/2004 SUSPENDER o direito de conduzir veículos automotores JOSÉ MILLIOLI, portador da Carteira Nacional de Habilitação n.º 03371886397, pelo prazo de 30 (trinta) dias (contados a partir do ciente da decisão), bem como submetê-lo ao curso de reciclagem nos termos do art 268, II do Código de Trânsito Brasileiro, por infringência ao art. 261 § 1º do referido Diploma Legal; De conformidade com a decisão prolatada no Processo Administrativo n.º 318/2004, SUSPENDER o direito de conduzir veículos automotores NAZARENO DUARTE, portador da Carteira Nacional de Habilitação n.º 00850712000, pelo prazo de 30 (trinta) dias (contados a partir do ciente da

decisão), bem como submetê-lo ao curso de reciclagem nos termos do art.268, II do Código de Trânsito Brasileiro e multa, por infringência ao art.261 § 1º do referido Diploma Legal; De conformidade com a decisão prolatada no Processo Administrativo n.º 319/2004, SUSPENDER o direito de conduzir veículos automotores FRANCISCO PANATO, portador da Carteira Nacional de Habilitação n.º 00819057590, pelo prazo de 30 (trinta), bem como submetê-lo ao curso de reciclagem nos termos do art.268, II do Código de Trânsito Brasileiro, por infringência ao art. 261 § 1º do referido Diploma Legal; De conformidade com a decisão prolatada no Processo Administrativo n.º 320/2004, SUSPENDER o direito de conduzir veículos automotores ALEX ZUCHINALI, portador da Carteira Nacional de Habilitação n.º 1663099793, pelo prazo de 30 (trinta) dias (contados a partir do ciente da decisão), bem como submetê-lo ao curso de reciclagem nos termos do art.268, II do Código de Trânsito Brasileiro, por infringência ao art. 261 § 1ºdo referido Diploma Legal; II- DETERMINAR a anotação das penalidades nos prontuários dos condutores, para efeitos dos artigos 159, § 7º, 256, § 3º e 259, após decorrido os prazos estabelecidos nos Art. 290, parágrafo único, todos do CTB; e III –comunicar o DENATRAN, conforme a exigência do Art. 22 VIII do CTB. Intime-se ao apenado a entregar sua CNH no prazo de 48 horas, juntando-a posteriormente aos autos.

Registre-se e publique-se.

Criciúma, 29 de outubro de 2004.

João de Mello

Delegado Regional de Polícia

ATOS PUNITIVOS N.ºS 270, 271, 272, 273,274 e 275/2004.

O DELEGADO REGIONAL DE POLÍCIA DA 6ª CIRCUNSCRIÇÃO REGIONAL DE TRÂNSITO, com fundamento na Lei n.º 9.503, de 23/09/97, que instituiu o Código de Trânsito Brasileiro, resolução n.º 054/98 do CONTRAN, RESOLVE: De conformidade com a decisão prolatada no Processo Administrativo n.º 326/2004, SUSPENDER o direito de conduzir veículos automotores JOSÉ LUIZ FELISBERTO, portador da Carteira Nacional de Habilitação n.º 01931268266, pelo prazo de 120 (cento e vinte) dias (contados a partir do ciente da decisão), bem como submetê-lo ao curso de reciclagem nos termos do art. 268, II do Código de Trânsito Brasileiro e multa, por infringência ao art. 165, caput, do referido Diploma Legal; De conformidade com a decisão prolatada no Processo Administrativo.º. 327/2004, SUSPENDER o direito de conduzir veículos automotores ROSÂNGELA SONEGO, portadora da Carteira Nacional de Habilitação n.º 00945770624 pelo prazo de 30 (trinta) dias (contados a partir do ciente da decisão), bem como submetê-la ao curso de reciclagem nos termos do art. 268, II do Código de Trânsito Brasileiro, por infringência ao art. 261 § 1º do referido Diploma Legal; De conformidade com a decisão prolatada no Processo Administrativo n.º 328/2004, SUSPENDER o direito de conduzir veículos automotores JORGE PRATIS, portador da Carteira Nacional de Habilitação n.º 01389867001 pelo prazo de 120 (cento e vinte) dias (contados a partir do ciente da decisão), bem como submetê-lo ao curso de reciclagem nos termos do art. 268, II do Código de Trânsito Brasileiro, por infringência ao art. 165 caput do referido Diploma Legal; De conformidade com a decisão prolatada no Processo Administrativo n.º 329/2004 SUSPENDER o direito de conduzir veículos automotores DILNAY BARDINI GIRARDI, portador da Carteira Nacional de Habilitação n.º 02728847321, pelo prazo de 120 (cento e vinte) dias (contados a partir do ciente da decisão), bem como submetê-lo ao curso de reciclagem nos termos do art 268, II do Código de Trânsito Brasileiro, por infringência ao art. 165, do referido Diploma Legal; De conformidade com a decisão prolatada no Processo Administrativo n.º 330/2004, SUSPENDER o direito de conduzir veículos automotores VALMOR DEMENECH, portador da Carteira Nacional de Habilitação n.º 02764504060, pelo prazo de 120 (cento e vinte) dias (contados a partir do ciente da decisão), bem como submetê-lo ao curso de reciclagem nos termos do art.268, II do Código de Trânsito Brasileiro , por infringência ao art.165, caput do referido Diploma Legal; De conformidade com a decisão prolatada no Processo Administrativo n.º 331/2004, SUSPENDER o direito de conduzir veículos automotores SANDER FARIAS ZEFERINO, portador da Carteira Nacional de Habilitação n.º.00468590084 pelo prazo de 150 (cento e cinqüenta) dias (contados a partir do ciente da decisão), bem como submetê-lo ao curso de reciclagem nos termos do art.268, II do Código de Trânsito Brasileiro, e multas por infringência aos artigos 165 e 175 do referido Diploma Legal; II- DETERMINAR a anotação das penalidades nos prontuários dos condutores, para efeitos dos artigos 159, § 7º, 256, § 3º e 259, após decorrido os prazos estabelecidos nos Art. 290, parágrafo único, todos do CTB; e III – comunicar o DENATRAN, conforme a exigência do Art. 22 VIII do CTB. Intime-se ao apenado a entregar sua CNH no prazo de 48 horas, juntando-a posteriormente aos autos.

Registre-se e publique-se.

Criciúma, 30 de dezembro de 2004.

João de Mello

Delegado Regional de Polícia

IOMP 4791/053

ATOS PUNITIVOS N.ºS 266, 267, 268 e 269/2004

O DELEGADO REGIONAL DE POLÍCIA DA 6ª CIRCUNSCRIÇÃO REGIONAL DE TRÂNSITO, com fundamento na Lei n.º 9.503, de 23/09/97, que instituiu o Código de Trânsito Brasileiro, resolução n.º 054/98 do CONTRAN, RESOLVE: De conformidade com a decisão prolatada no Processo Administrativo n.º 321/2004, SUSPENDER o direito de conduzir veículos automotores VANDERLEI FIGUEIRA, portador da Carteira Nacional de Habilitação n.º 03370373387, pelo prazo de 30 (trinta) dias (contados a partir do ciente da decisão), bem como submetê-lo ao curso de reciclagem nos termos do art. 268, II do Código de Trânsito Brasileiro, por infringência ao art.261 § 1º do referido Diploma Legal; De conformidade com a decisão prolatada no Processo Administrativo. n.º. 322/2004, SUSPENDER o direito de conduzir veículos automotores SARLEI DE SOUZA DE ASSIS, portador da Carteira Nacional de Habilitação n.º 00863108061, pelo prazo de 30 (trinta) dias (contados a partir do ciente da decisão), bem como submetê-lo ao curso de reciclagem nos termos do art. 268, II do Código de Trânsito Brasileiro e multa, por infringência ao art. 261 § 1º do referido Diploma Legal; De conformidade com a decisão prolatada no Processo Administrativo n.º 323/2004, SUSPENDER o direito de conduzir veículos automotores ADEMAR SILVA, portador da Carteira Nacional de Habilitação n.º 03388014782 pelo prazo de 30 (trinta) dias (contados a partir do ciente da decisão), bem como submetê-la ao curso de reciclagem nos termos do art. 268, II do Código de Trânsito Brasileiro, por infringência ao art. 261 § 1º, do referido Diploma Legal; De conformidade com a decisão prolatada no Processo Administrativo n.º 324/2004 SUSPENDER o direito de conduzir veículos automotores JULIANO BUSS WIGGER, portador da Carteira Nacional de Habilitação n.º 03285688320 pelo prazo de 120 (cento e vinte) dias (contados a partir do ciente da decisão), por infringência ao art. 165, caput do referido Diploma Legal; II- DETERMINAR a anotação das penalidades nos prontuários dos condutores, para efeitos dos artigos 159, § 7º, 256, § 3º e 259, após decorrido os prazos estabelecidos nos Art. 290, parágrafo único, todos do CTB; e III –comunicar o DENATRAN, conforme a exigência do Art. 22 VIII do CTB. Intime-se ao apenado a entregar sua CNH no prazo de 48 horas, juntando-a posteriormente aos autos.

Registre-se e publique-se.

Criciúma, 30 de novembro de 2004.

João de Mello

Delegado Regional de Polícia

IOMP 4795/059

Atos Punitivos Nºs DR02 359/041, 663/042, 678/040, 689/041, 694/045, 713/040.

O Dr. Marco Aurélio Marcucci, Delegado Regional de Polícia da 2ª Delegacia Regional de Polícia da Comarca de Joinville, Estado de Santa Catarina, no uso de suas atribuições legais, RESOLVE, com fundamento na lei 9.503 de 23.09.1998, Código Nacional de trânsito, em seu artigo 265, e De conformidade com a decisão prolatada no processo administrativo nº DR02 359/041, SUSPENDER o direito de conduzir veículos automotores de MARCELO MAIA CUBAS, Carteira Nacional de Habilitação sob nº 01.57.425.131.4/SC, pelo prazo de 180 (CENTO E OITENTA) dias, contados a partir do ciente da decisão, bem como submetê-lo ao curso de reciclagem nos termos do artigo 268, II do Código Nacional de trânsito, por infração aos artigos 165 do referido diploma legal; De conformidade com a decisão prolatada no processo administrativo nº DR02 663/042, SUSPENDER o direito de conduzir veículos automotores de JOÃO JOSÉ GOMES, Carteira Nacional de Habilitação sob nº 00.88.616.964.7/SC, pelo prazo de 30 (TRINTA) dias, contados a partir do ciente da decisão, bem como submetê-lo ao curso de reciclagem nos termos do artigo 268, II do Código Nacional de trânsito, por infração aos artigos 261 do referido diploma legal; De conformidade com a decisão prolatada no processo administrativo nº DR02 678/040, SUSPENDER o direito de conduzir veículos automotores de DAURI DA SILVA, Carteira Nacional de Habilitação sob nº 51.566.377.8/SC, pelo prazo de 30 (TRINTA) dias, contados a partir do ciente da decisão, bem como submetê-lo ao curso de reciclagem nos termos do artigo 268, II do Código Nacional de trânsito, por infração aos artigos 261 do referido diploma legal; De conformidade com a decisão prolatada no processo administrativo nº DR02 689/041, SUSPENDER o direito de conduzir veículos automotores de Wolney da Rosa, Carteira Nacional de Habilitação sob nº 01.03.917.890.6/SC, pelo prazo de 30 (TRINTA) dias, contados a partir do ciente da decisão, bem como submetê-lo ao curso de reciclagem nos termos do artigo 268, II do Código Nacional de trânsito, por infração aos artigos 261 do referido diploma legal; De conformidade com a decisão prolatada no processo administrativo nº DR02 694/045, SUSPENDER o direito de conduzir veículos automotores de ANTÔNIO ALBERTO GOUVEIA GEBAILI, Carteira Nacional de Habilitação sob nº 00.91.991.779.3/SC, pelo prazo de 30 (TRINTA) dias, contados a partir do ciente da decisão, bem como submetê-lo ao curso de reciclagem nos termos do artigo 268, II do Código Nacional de trânsito, por infração aos artigos 261 do referido diploma legal; De conformidade com a decisão prolatada no processo administrativo nº DR02 713/040, SUSPENDER o direito de conduzir veículos automotores de WALDO HERBSTER JÚNIOR, Carteira Nacional de Habilitação sob nº 01.14.290.370.5/SC, pelo prazo de 30 (TRINTA) dias, contados a partir do ciente da decisão, bem como submetê-lo ao curso de reciclagem nos termos do artigo 268, II do Código Nacional de trânsito, por infração aos artigos 261 do referido diploma legal; II - DETERMINAR a anotação das penalidades nos prontuários dos condutores, para efeitos dos artigos 159, parágrafo 7º , 256, parágrafo 3º e 259, após decorridos os prazos estabelecidos no artigo 290, parágrafo único, todos do CTB; e, III – COMUNICAR O DENATRAN, conforme exigência do artigo 22, VIII do CTB. Intime-se o apenado a entregar sua CNH no prazo de 48 horas, juntando-a posteriormente aos autos. REGISTRE-SE E PUBLIQUE-SE.

Joinville, 31 de janeiro de 2005.

Dr. Marco Aurélio Marcucci IOMP 4799/054

Delegado Regional de Polícia

Atos Punitivos nºs. 626/04, 501/04, 453/04, 612/04, 561/04, 563/04, 521/04, 549/04, 596/04, 609/04, 470/04, 578/04, 535/04, 631/04, 583/04.

O DELEGADO REGIONAL DE POLÍCIA DA 8º CIRCUNSCRIÇÃO REGIONAL DE TRÂNSITO, no uso de suas atribuições legais e, de conformidade com a decisão prolatada nos Processos Administrativos RESOLVE: suspender o direito de conduzir veículos automotores de ALEXANDRE EMERSON MULLER, portador da Carteira Nacional de Habilitação, registro nº 0761294456/SC, pelo período de 30 (trinta) dias por infração ao Art. 261 § 1º do CTB. MARCO ANTONIO AMBRÓSIO, portador da Carteira Nacional de Habilitação registro nº 3261291947/SC, RUI GOULART, portador da Carteira Nacional de Habilitação registro nº 2090571801/SC, CLEBSON KUHNEN, portador da Carteira Nacional de Habilitação registro nº 2379411575/SC, GILMAR ANTONIO VIECELI, portador da Carteira Nacional de Habilitação registro nº 2342585375/SC, ROGÉRIO SANT'ANA MARQUES, portador da Carteira Nacional de Habilitação registro nº 3136358905/SC, JOÃO JAIME ROZANSCKI, portador da Carteira Nacional de Habilitação registro nº 1874988076/SC, PAULO ROBERTO WALDRIGUES ROSA, portador da Carteira Nacional de Habilitação registro nº 3360395096/SC, MARIA GORETTI DA ROSA GAIO, portador da Carteira Nacional de Habilitação registro nº 1556463770/SC, NILTON TADEU ARRUDA DE ANDRADE, portador da Carteira Nacional de Habilitação registro nº 1825622700/SC, pelo período de 60 (sessenta) dias, por infração ao Art. 218 II b do CTB. JOSÉ IRAN PAGANI DE ARRUDA, portador da Carteira Nacional de Habilitação registro nº 1029769858/SC, WALMOR FRANCISCO DE SOUZA, portador da Carteira Nacional de Habilitação registro nº 3345900531/SC, GREGÓRIO HRYCKIV PRIMO, portador da Carteira Nacional de Habilitação registro nº 550115200/SC, pelo período de 120 (cento e vinte) dias por infração ao Artigo 165 do CTB. JOSÉ NELCI SILVA, portador da Carteira Nacional de Habilitação registro nº 2100165115/SC, ALTAIR DA COSTA VELHO, portador da Carteira Nacional de Habilitação registro nº 3065416397/SC pelo período de 150 (cento e cinqüenta) dias por infração aos Artigos 165 e 175 do CTB, bem como submetê-los ao curso de reciclagem, nos termos do Artigo 268 II do Código de Trânsito Brasileiro, instituído pela Lei nº 9.503, de 23/09/97, do Código de Trânsito Brasileiro, II – determinar a anotação da penalidade no prontuário dos condutores, para efeitos dos Artigos 159 § 7, 256 § 3 e 259, depois de decorridos os prazos estabelecidos no Artigo 290 § único, todos do CTB e III – comunicar o DENATRAN conforme exigência ao artigo 22, VIII do CTB. Intimem-se os apenados a entregarem sua CNH, no prazo de 48 horas, juntando-a posteriormente aos autos.

Registre-se e publique-se.

Lages, 01 de fevereiro de 2005.

José Rogério de Castro filho

Delegado Regional de Polícia de Lages

IOMP 4803/051

ATOS PUNITIVOS N.ºS 001, 002, 003, 004, 005, 006, 007, 008, 009, 010, 011, 012, 013, 014, 015/2005.

O DELEGADO DE POLÍCIA DE COMARCA DE CAPINZAL /SC, Responsável pela CIRETRAN de Capinzal, com fundamento na lei nº 9.503 de 23/09/1997 do que instituiu o Código de Trânsito Brasileiro, resolução nº 054/98 do CONTRAN, e ainda, de conformidade com a decisão prolatada no Processo Administrativo n.º 001/2003 RESOLVE: I – Suspender o Direito de Conduzir Veículos Automotores de Paulo Henrique do Amaral, portador da Carteira Nacional de Habilitação, registro n.º 00801464597/SC, pelo período de 01 (um) mês, a contar da data de sua ciência, bem como, submetê-lo ao curso de reciclagem nos termos do Art. 268, II, do Código de Trânsito Brasileiro, por infringência ao art. 244, III do referido diploma legal; de conformidade com a decisão prolatada no Processo Administrativo n.º 002/2003 RESOLVE: I – Suspender o Direito de Conduzir Veículos Automotores de ADEMIR ANTONIO BELOTTO, portador da Carteira Nacional de Habilitação, registro n.º 02502952403/SC, pelo período de 04 (quatro) meses, a contar da data de sua ciência, bem como, submetê-lo ao curso de reciclagem nos termos do Art. 268, II, do Código de Trânsito Brasileiro, por infringência ao art. 165, do referido diploma legal; de conformidade com a decisão prolatada no Processo Administrativo n.º 003/2003 RESOLVE: I –

Suspender o Direito de Conduzir Veículos Automotores de FABRÍCIO MUSSA DE CAMPOS NEVES, portador da Carteira Nacional de Habilitação, registro n.º 02383907840/SC, pelo período de 04 (quatro) meses, a contar da data de sua ciência, bem como. submetê-lo ao curso de reciclagem nos termos do Art. 268, II, do Código de Trânsito Brasileiro, por infringência ao art. 165, do referido diploma legal; de conformidade com a decisão prolatada no Processo Administrativo n.º 004/2003 RESOLVE: I – Suspender o Direito de Conduzir Veículos Automotores de DERLI JOSÉ TENUTTI, portador da Carteira Nacional de Habilitação, registro n.º 01532399516/SC, pelo período de 04 (quatro) meses, a contar da data de sua ciência, bem como, submetê-lo ao curso de reciclagem nos termos do Art. 268, II, do Código de Trânsito Brasileiro, por infringência ao art. 165, do referido diploma legal; de conformidade com a decisão prolatada no Processo Administrativo n.º 005/2003, RESOLVE: I – Suspender o Direito de Conduzir Veículos Automotores de DEIVIDI MARCELO FACCIN, portador da Carteira Nacional de Habilitação, registro n.º 2643708752/SC, pelo período de 01 (um) mês, a contar da data de sua ciência, bem como, submetê-lo ao curso de reciclagem nos termos do Art. 268, II, do Código de Trânsito Brasileiro, por infringência ao art. 218, inciso I, alínea b do referido diploma legal; de conformidade com a decisão prolatada no Processo Administrativo n.º 006/2003, RESOLVE: I – Suspender o Direito de Conduzir Veículos Automotores de GERSON ORLANDO GOMES MULLER, portador da Carteira Nacional de Habilitação, registro n.º 54990234-1/SC, pelo período de 01 (um) mês, a contar da data de sua ciência, bem como, submetê-lo ao curso de reciclagem nos termos do Art. 268, II, do Código de Trânsito Brasileiro, por infringência ao art. 261, § 1º do referido diploma legal; de conformidade com a decisão prolatada no Processo Administrativo n.º 008/2003, RESOLVE: I – Suspender o Direito de Conduzir Veículos Automotores de GOMERCINDO PEDRO ANDRIONI, portador da Carteira Nacional de Habilitação, registro n.º 02327319070/SC, pelo período de 01 (um) mês, a contar da data de sua ciência, bem como, submetê-lo ao curso de reciclagem nos termos do Art. 268, II, do Código de Trânsito Brasileiro, por infringência ao art. 261, § 1º do referido diploma legal; de conformidade com a decisão prolatada no Processo Administrativo n.º 010/2003, RESOLVE: I – Suspender o Direito de Conduzir Veículos Automotores de JARLEI RECH, portador da Carteira Nacional de Habilitação, registro n.º 02457671138/SC, pelo período de 04 (quatro) meses, a contar da data de sua ciência, bem como, submetê-lo ao curso de reciclagem nos termos do Art. 268, II, do Código de Trânsito Brasileiro, por infringência ao art. 165, do referido diploma legal; de conformidade com a decisão prolatada no Processo Administrativo n.º 011/2003, RESOLVE: I – Suspender o Direito de Conduzir Veículos Automotores de EMERSON RODRIGO HENZ, portador da Carteira Nacional de Habilitação, registro n.º 02317068908/SC, pelo período de 05 (cinco) meses, a contar da data de sua ciência, bem como, submetê-lo ao curso de reciclagem nos termos do Art. 268, II, do Código de Trânsito Brasileiro, por infringência ao art. 165 e 175, do referido diploma legal; , de conformidade com a decisão prolatada no Processo Administrativo n.º 012/2003, RESOLVE: I – Suspender o Direito de Conduzir Veículos Automotores de GILBERTO RODRIGUES DA SILVA, portador da Carteira Nacional de Habilitação, registro n.º 01200689223/SC, pelo período de 01 (um) mês, a contar da data de sua ciência, bem como, submetê-lo ao curso de reciclagem nos termos do Art. 268, II, do Código de Trânsito Brasileiro, por infringência ao art. 261, § 1º do referido diploma legal; de conformidade com a decisão prolatada no Processo Administrativo n.º 013/2003, RESOLVE: I – Suspender o Direito de Conduzir Veículos Automotores de ROBSON GIACOMELI, portador da Carteira Nacional de Habilitação, registro n.º 01396030901/SC, pelo período de 04 (quatro) meses, a contar da data de sua ciência, bem como, submetê-lo ao curso de reciclagem nos termos do Art. 268, II, do Código de Trânsito Brasileiro, por infringência ao art. 165, do referido diploma legal; de conformidade com a decisão prolatada no Processo Administrativo n.º 021/2003, RESOLVE: I – Suspender o Direito de Conduzir Veículos Automotores de ANTONIO DA SILVA, portador da Carteira Nacional de Habilitação, registro n.º 02742824806, pelo período de 04 (quatro) meses, a contar da data de sua ciência, bem como, submetê-lo ao curso de reciclagem nos termos do Art. 268, II, do Código de Trânsito Brasileiro, por infringência ao art. 165, do referido diploma legal; de conformidade com a decisão prolatada no Processo Administrativo n.º 017/2003, RESOLVE: I – Suspender o Direito de Conduzir Veículos Automotores de EDSON FERNANDO MAZZUCO, portador da Carteira Nacional de Habilitação, registro n.º 02730359951/SC, pelo período de 05 (cinco) meses, a contar da data de sua ciência, bem como, submetê-lo ao curso de reciclagem nos termos do Art. 268, II, do Código de Trânsito Brasileiro, por infringência ao art. 165 e 175, do referido diploma legal; de conformidade com a decisão prolatada no Processo Administrativo n.º 018/2003, RESOLVE: I – Suspender o Direito de Conduzir Veículos Automotores de LUIZ ANTONIO DO CARMO, portador da Carteira Nacional de Habilitação, registro n.º 443645540/SC, pelo período de 04 (quatro) meses, a contar da data de sua ciência, bem como, submetê-lo ao curso de reciclagem nos termos do Art. 268, II, do Código de Trânsito Brasileiro, por infringência ao art. 165, do referido diploma legal; de conformidade com a decisão prolatada no Processo Administrativo n.º 019/2003, RESOLVE: I – Suspender o Direito de Conduzir Veículos Automotores de JUNIOR CARLOS CASARA, portador da Carteira Nacional de Habilitação, registro n.º 549926429/SC, pelo período de 01 (um) mês, a contar da data de sua ciência, bem como, submetê-lo ao curso de reciclagem nos termos do Art. 268, II, do Código de Trânsito Brasileiro, por infringência ao art. 218, inciso I, alínea b do referido diploma legal;

IOMP 4807/057

POLÍCIA MILITAR

PORTARIA N.º 059/PMSC de 10/02/2005
TRANSFERIR PARA A RESERVA REMUNERADA, com base no inciso IV do § 1º e inciso II do Art. 50, inciso I do Art. 100, inciso I do Art. 103, e Caput do Art. 104, da Lei n.º 6.218, de 10 de fevereiro de 1983, JOSÉ CARLOS DUTRA, 3º Sargento do Quadro Especial da Polícia Militar, matrícula 908944- 6, a contar de 03 de fevereiro de 2005.
EDSON IVAN MORELLI
Cel PM Comandante-Geral

PORTARIA N.º 060/PMSC de 10/02/2005
TRANSFERIR PARA A RESERVA REMUNERADA, com base no inciso IV do § 1º e inciso II do Art. 50, inciso I do Art. 100, inciso I do Art. 103, e Caput do Art. 104, da Lei n.º 6.218, de 10 de fevereiro de 1983, ANTÔNIO JOSÉ CARDOSO , Cabo da Polícia Militar, matrícula 900545 - 5, a contar de 01 de fevereiro de 2005.
EDSON IVAN MORELLI
Cel PM Comandante-Geral

PORTARIA N.º 061/PMSC de 10/02/2005
RESOLVE: REVERTER AO SERVIÇO ATIVO DA PMSC, de acordo com o Art. 87 e Art. 88 da Lei 6.218, de 10 de fevereiro de 1983, LUIZ CARLOS DA SILVA, matrícula 909637-0, Cabo da Polícia Militar, a contar de 29 de março de 2004.
EDSON IVAN MORELLI
Cel PM Comandante Geral

PORTARIA N.º 062/PMSC de 10/02/2005
TRANSFERIR PARA A RESERVA REMUNERADA EX-OFFICIO, com base no inciso III do Art. 50, inciso II Art. 103 e alínea "b" do inciso I do Art 105 da Lei n.º 6.218, de 10 de fevereiro de 1983, CLODOMIR ANTÔNIO VIEIRA , 2º Tenente Médico da Polícia Militar, matrícula 913567-7, a contar de 02 de fevereiro de 2005.
EDSON IVAN MORELLI
Cel PM Comandante-Geral

PORTARIA N.º 063/PMSC de 11/02/2005
TRANSFERIR PARA A RESERVA REMUNERADA, com base no inciso IV do § 1º e inciso II do Art. 50, inciso I do Art. 100, inciso I do Art. 103, e Caput do Art. 104, da Lei n.º 6.218, de 10 de fevereiro de 1983, LUIZ PICOLLI , Cabo do Quadro Especial da Polícia Militar, matrícula 908929-2, a contar de 10 de fevereiro de 2005.
EDSON IVAN MORELLI
Cel PM Comandante-Geral

PORTARIA N.º 064/PMSC, de 11/02/2005
RESOLVE, TRANSFERIR PARA A RESERVA REMUNERADA, Ex-Officio Eladio Rocha Hahn Soldado da Polícia Militar, matrícula 910682-0, de acordo com o inciso II do § 8º do Art.14 da Constituição Federal de 1988, combinado com a 2ª Parte do inciso II do Parágrafo único do Art. 52, § 2º, inciso IX do Art. 105 da Lei nº 6.218, de 10 de fevereiro de 1983, por ter sido empossado Vereador à Câmara Municipal de Jacinto Machado, a contar de 17 de dezembro de 2004.
EDSON IVAN MORELLI
Cel Comandante Geral da PM/SC

IOMP 4737/059

CORPO DE BOMBEIROS

Fica **RETIFICADA** a Portaria nº 008/CBMSC/2005 de 24 de janeiro de 2005, passando a ter o seguinte teor "**CRIAR** e **ATIVAR**, de acordo com a competência que lhe foi conferida pelo Art. 1º, inciso II, alínea "a" da Portaria nº 1.106/Gab/GEREH/SSP, de 30 de setembro de 2003, o Grupo de Bombeiro Militar de Garopaba (1º GBM/3ºPBM/1ªCBM/1ºBBM), tendo o seguinte efetivo: 01 (um) Subtenente, 03 (três) Cabos e 12 (doze) soldados; sendo as vagas de Subtentente e Cabos provenientes do Pelotão de Comando de Serviços da 1ªCBM/1º BBM e Soldados do 1º PBM/1ªCBM/1º BBM, tendo como área de jurisdição o Município de Garopaba".

ADILSON ALCIDES DE OLIVEIRA
Coronel BM Comandante Geral do CBMSC

PORTARIA Nº 013/CBMSC, de 31 de janeiro de 2005
PROMOVER, de acordo com o § 2º do Art. 16 da Lei nº 6.218 de 10 de fevereiro de 1983 (Estatuto da PMSC), combinado com Art. 6º da Lei nº 1.508 de 29 de agosto de 1956 (Lei de Promoção de Praças), alterado pelo Art. 1º e incisos da Lei Complementar nº 130 de 12 de novembro de 1994, da Emenda Constitucional nº 033/2003, da Lei Complementar nº 172 de 15 de dezembro 1998 e da lei Complementar nº 259 de 19 de janeiro de 2004 **a contar de 31 de janeiro de 2005, À GRADUAÇÃO DE SUBTENENTE BM.** Por Merecimento, os Bombeiros Militares abaixo relacionados:

1º Sgt BM Mat. 909553-5 Protásio Anatólio Vicente - *sub judice*;
1º Sgt BM Mat. 908701-0 Célio Garcia;
1º Sgt BM Mat. 907834-7 Clóvis Danilo Motta;
1º Sgt BM Mat. 905485-5 Aguinelo Muniz da Silva Filho;
1º Sgt BM Mat. 913603-7 Nilson Ancelmo de Souza;
1º Sgt BM Mat. 906835-0 Nelson de Oliveira Izídio;
1º Sgt BM Mat. 913132-9 Milton Luiz;
1º Sgt BM Mat. 913359-3 Aldinei Sebastião Gonçalves;
1º Sgt BM Mat. 910953-6 Macário da Silva Filho;
1º Sgt BM Mat. 913466-2 Israel Penteado;
1º Sgt BM Mat. 907789-8 Luiz Carlos Bauza.

ADILSON ALCIDES DE OLIVEIRA
Coronel BM Comandante Geral do CBMSC

PORTARIA Nº 014/CBMSC, de 31 de janeiro de 2005
PROMOVER, de acordo com o § 2º do Art. 16 da Lei nº 6.218 de 10 de fevereiro de 1983 (Estatuto da PMSC), combinado com Art. 6º da Lei nº 1.508 de 29 de agosto de 1956 (Lei de Promoção de Praças), alterado pelo Art. 1º e incisos da Lei Complementar nº 130 de 12 de novembro de 1994, da Emenda Constitucional nº 033/2003, da Lei Complementar nº 172 de 15 de dezembro 1998 e da lei Complementar nº 259 de 19 de janeiro de 2004 **a contar de 31 de janeiro de 2005, À GRADUAÇÃO DE 1º SARGENTO BM.** Por Merecimento, os Bombeiros Militares abaixo relacionados:

2º Sgt BM Mat. 912075-0 Mauri Aroldo Thomaz;
2º Sgt BM Mat. 915933-9 Carlos Virtuoso;
2º Sgt BM Mat. 910210-8 Pedro Bertolino Correa;
2º Sgt BM Mat. 906811-2 Edício Silva;
2º Sgt BM Mat. 913379-8 Alcimar Antônio Lauer;
2º Sgt BM Mat. 910307-4 Armando Macedo Lopes Filho;
2º Sgt BM Mat. 912211-7 Antonio Romão Pereira Sobrinho;
2º Sgt BM Mat. 918369-8 Antonio Rogerio Xavier Batalha;
2º Sgt BM Mat. 915714-0 Jair José;
2º Sgt BM Mat. 910181-0 Antonio Aderbal Rodrigues de Oliveira;

2º Sgt BM Mat. 913481-6 Erni Gonçalves dos Santos;
2º Sgt BM Mat. 913040-3 Amarildo de Jesus;
2º Sgt BM Mat. 914710-1 Roberto Duwe;
2º Sgt BM Mat. 912235-4-02 Wilson Epalminondas do Walle;
2º Sgt BM Mat. 916207-0 Roseney Cardoso Velho;
2º Sgt BM Mat. 916662-9 Roselito Pacheco;
2º Sgt BM Mat. 913381-0 Antonio Valmir Rodrigues;
2º Sgt BM Mat. 912048-3 Constantino Arnaldo Clemente;
2º Sgt BM Mat. 914879-5 Eraldo Simão;
2º Sgt BM Mat. 908004-0 Jaime Rodolfo Pires;
2º Sgt BM Mat. 911195-6 Ben Hadade Farias;
2º Sgt BM Mat. 904182-6 Francisco Carlos Vilela;
2º Sgt BM Mat. 911830-6 Hélio José Luiz Junior;
2º Sgt BM Mat. 904201-6 Hamilton César Silveira;
2º Sgt BM Mat. 915920-7 José Luiz de Souza da Silva;
2º Sgt BM Mat. 906034-0 Antonio Severino Sbruzzi Alessio;
2º Sgt BM Mat. 911004-6 Antonio da Silva Machado;
2º Sgt BM Mat. 913799-8 Pedro Neves;
2º Sgt BM Mat. 907919-0 Walmor Alves Rodrigues;
2º Sgt BM Mat. 920189-0 Claudir de Oliveira;
2º Sgt BM Mat. 919743-5 Ricardo Osvaldo Pires.

ADILSON ALCIDES DE OLIVEIRA
Coronel BM Comandante Geral do CBMSC

PORTARIA Nº 015/CBMSC, de 31 de janeiro de 2005
PROMOVER, de acordo com o § 2° do Art. 16 da Lei n° 6.218 de 10 de fevereiro de 1983 (Estatuto da PMSC), combinado com Art. 6º da Lei nº 1.508 de 29 de agosto de 1956 (Lei de Promoção de Praças), alterado pelo Art. 1° e incisos da Lei Complementar nº 130 de 12 de novembro de 1994, da Emenda Constitucional nº 033/2003, da Lei Complementar nº 172 de 15 de dezembro 1998 e da lei Complementar nº 259 de 19 de janeiro de 2004 **a contar de 31 de janeiro de 2005, À GRADUAÇÃO DE 2° SARGENTO BM.** Por Merecimento, os Bombeiros Militares abaixo relacionados:

3° Sgt BM Mat. 920853-4 Jailson Souza;
3° Sgt BM Mat. 920514-4 Dhiemis Metz Pinheiro;
3° Sgt BM Mat. 917837-6 Oberdan Eugênio Saturnino;
3° Sgt BM Mat. 920408-3 Rodrigo Antunes;
3° Sgt BM Mat. 916466-9 Vilson José Sturn;
3° Sgt BM Mat. 920367-2 Germano Antônio Martins;
3° Sgt BM Mat. 922074-7 Oscar Pedro Neves Júnior;
3° Sgt BM Mat. 921298-1 João Vicente Pereira Cavalazzi;
3° Sgt BM Mat. 921292-2 Jairdo Demézio da Costa;
3° Sgt BM Mat. 920413-0 Vladimir Isaac Lopes;
3° Sgt BM Mat. 913479-4 Amadeu Medeiros;
3° Sgt BM Mat. 904241-5 Oscar Debétio Júnior;
3° Sgt BM Mat. 919435-5 André Luiz Cardoso;
3° Sgt BM Mat. 921222-1 Nelci José Dall'agnol;
3° Sgt BM Mat. 921565-4 José de Macedo;
3° Sgt BM Mat. 920326-5 Arthur Eugênio da Silveira Júnior;
3° Sgt BM Mat. 920349-4 Ailton José Albuquerque;
3° Sgt BM Mat. 913453-0 Geraldo Gonçalves Pontes;
3° Sgt BM Mat. 920404-0 Ricardo Colombo;
3° Sgt BM Mat. 920812-7 Tarcenísio da Silveira;
3° Sgt BM Mat. 921604-9 Ademir Marschalk;
3° Sgt BM Mat. 922330-4 Jânio Marcelino;
3° Sgt BM Mat. 911714-8 Alcir Belinski;
3° Sgt BM Mat. 920395-8 Luiz Martinho Pires;
3° Sgt BM Mat. 919217-4 Jurandir Faustino Maria;
3° Sgt BM Mat. 920406-7 Sandro de Oliveira Fogaça;
3° Sgt BM Mat. 922217-0 James Russel de Souza Lima;
3° Sgt BM Mat. 920435-0 Paulo Sérgio Maximiano;
3° Sgt BM Mat. 922335-5 Aroldo Werner;
3° Sgt BM Mat. 918226-8 Rogério da Silva;
3° Sgt BM Mat. 918322-1 João Carlos de Oliveira;
3° Sgt BM Mat. 921737-1 Aurélio Dominico;
3° Sgt BM Mat. 922042-9 Anuilson Fernandes Machado;
3° Sgt BM Mat. 920384-2-02 Carlos Cristiano de Oliveira;
3° Sgt BM Mat. 923017-3 Adriano Cecílio Madeira;
3° Sgt BM Mat. 921904-8 Celson Montagna;
3° Sgt BM Mat. 917457-5 Esmael Ros da Luz;
3° Sgt BM Mat. 923514-0 Alexandre Argolo Messa Sampaio;
3° Sgt BM Mat. 921544-1 Henrique Nakalski;
3° Sgt BM Mat. 923487-0 Nauro Ricardo Muck;
3° Sgt BM Mat. 922575-7 João Henrique Sabino;
3° Sgt BM Mat. 921922-6-02 Sandro Fonseca;
3° Sgt BM Mat. 920320-6-02 Nadir Jacinto José;
3° Sgt BM Mat. 921216-7 Clodomar da Silva;
3° Sgt BM Mat. 921167-5 Sandro Luís Batista Soares;
3° Sgt BM Mat. 923508-6 Edilvan Seleri;
3° Sgt BM Mat. 916774-9 Luiz Roberto dos Santos Lima.

ADILSON ALCIDES DE OLIVEIRA
Coronel BM Comandante Geral do CBMSC

PORTARIA Nº 016/CBMSC, de 31 de janeiro de 2005
PROMOVER, de acordo com o § 2° do Art. 16 da Lei n° 6.218 de 10 de fevereiro de 1983 (Estatuto da PMSC), combinado com Art. 6º da Lei nº 1.508 de 29 de agosto de 1956 (Lei de Promoção de Praças), alterado pelo Art. 1° e incisos da Lei Complementar nº 130 de 12 de novembro de 1994, da Emenda Constitucional nº 033/2003, da Lei Complementar nº 172 de 15 de dezembro 1998 e da lei Complementar nº 259 de 19 de janeiro de 2004 a contar de 31 de janeiro de 2005, À GRADUAÇÃO DE 2° SARGENTO BM. Por Antiguidade, os Bombeiros Militares abaixo relacionados:

3° Sgt BM Mat. 912846-8 Vanderlei Ari dos Santos;
3° Sgt BM Mat. 919596-3 Osni Tadeu Hugen;
3° Sgt BM Mat. 919631-5 Saulo Souza;
3° Sgt BM Mat. 921532-8 Sidney Ferreira;
3° Sgt BM Mat. 920450-4 Ledevir José Leite;
3° Sgt BM Mat. 917817-1 Carlos Roberto Mello;
3° Sgt BM Mat. 920501-2 Edilson Carlos Giovanaz;
3° Sgt BM Mat. 920363-0 Giovani Beber;
3° Sgt BM Mat. 921300-7 Evandro de Mello do Amaral;
3° Sgt BM Mat. 918142-3 Luiz Antonio Schimidt;
3° Sgt BM Mat. 913489-1 Dirceu Rodrigues;
3° Sgt BM Mat. 920419-9 Alberto Luiz Machado;
3° Sgt BM Mat. 922081-0 Érica Maria Haack Reinert;
3° Sgt BM Mat. 919485-1 Edmilson Ferreira;
3° Sgt BM Mat. 920368-0 Wancarlos Wolinger Corsani;
3° Sgt BM Mat. 920415-6 Sandro Roberto de Carvalho;
3° Sgt BM Mat. 922099-2 Márcio Reinert;
3° Sgt BM Mat. 904925-8 Ailton Rogério Santos;
3° Sgt BM Mat. 914367-0 Rubens Alves de Medeiros;
3° Sgt BM Mat. 922242-1 Paulo Estevam da Costa;
3° Sgt BM Mat. 913404-2 Valdecir Cristiani;
3° Sgt BM Mat. 920309-5-02 Francisco Lindoberto Fernandes Ferreira;
3° Sgt BM Mat. 920444-0 Áureo Artur Nunes;
3° Sgt BM Mat. 920378-8 Arley PuttKammer.

ADILSON ALCIDES DE OLIVEIRA
Coronel BM Comandante Geral do CBMSC

PORTARIA Nº 017/CBMSC, de 31 de janeiro de 2005
PROMOVER, de acordo com o § 2° do Art. 16 da Lei n° 6.218 de 10 de fevereiro de 1983 (Estatuto da PMSC), combinado com Art. 6º da Lei nº 1.508 de 29 de agosto de 1956 (Lei de Promoção de Praças), alterado pelo Art. 1° e incisos e Art 3° da Lei Complementar nº 130 de 12 de novembro de 1994, combinado com o Art. 5º da Lei nº 7.159 de dezembro de 1987, da Emenda Constitucional nº 033/2003, da Lei Complementar nº 172 de 15 de dezembro 1998 e da lei Complementar nº 259 de 19 de janeiro de 2004 **a contar de 31 de janeiro de 2005, À GRADUAÇÃO DE 3° SARGENTO BM - QUADRO ESPECIAL. Por tempo total de serviço**, os Bombeiros Militares abaixo relacionados:

CB BM Mat. 900364-9 João Maurimar Longen;
CB BM Mat. 900805-5 Leoni Cararo;
CB BM Mat. 900381-9 José Pedro Machado;
CB BM Mat. 900564-1 Juvêncio José da Silva;
CB BM Mat. 913643-8 Nelson Adelino da Rosa;
CB BM Mat. 907305-0 José Valdir Kreusberg;
CB BM Mat. 908403-0 Valdir Barbosa dos Santos;
CB BM Mat. 908760-5 Nilson Gonçalves.

ADILSON ALCIDES DE OLIVEIRA
Coronel BM Comandante Geral do CBMSC

PORTARIA Nº 018/CBMSC, de 31 de janeiro de 2005
PROMOVER, de acordo com o § 2° do Art. 16 da Lei n° 6.218 de 10 de fevereiro de 1983 (Estatuto da PMSC), combinado com Art. 6º da Lei nº 1.508 de 29 de agosto de 1956 (Lei de Promoção de Praças), alterado pelo Art. 1° e incisos e Art. 3° da Lei Complementar nº 130 de 12 de novembro de 1994, combinado com o Art. 5º da Lei nº 7.159 de dezembro de 1987, da Emenda Constitucional nº 033/2003, da Lei Complementar nº 172 de 15 de dezembro 1998 e da lei Complementar nº 259 de 19 de janeiro de 2004 **a contar de 31 de janeiro de 2005, À GRADUAÇÃO DE 3° SARGENTO BM - QUADRO ESPECIAL. Por tempo de efetivo serviço**, os Bombeiros Militares abaixo relacionados:

CB BM Mat. 909635-3 Djalma Garcia Filho;
CB BM Mat. 909638-8 Vilson Martins dos Santos;
CB BM Mat. 909678-7 Adilson Coelho;
CB BM Mat. 909690-6 Vanduir Rodrigues Costa;
CB BM Mat. 909858-9 Darci Urbano Costa;
CB BM Mat. 909941-7 João Carlos Muniz de Mello;
CB BM Mat. 909879-8 Ausenir da Silveira.

ADILSON ALCIDES DE OLIVEIRA
Coronel BM Comandante Geral do CBMSC

PORTARIA Nº 019/CBMSC, de 31 de janeiro de 2005
PROMOVER, de acordo com o § 2° do Art. 16 da Lei n° 6.218 de 10 de fevereiro de 1983 (Estatuto da PMSC), combinado com Art. 1º da Lei nº 6.153 de 21 de setembro de 1982, combinado com o Art. 5º da Lei nº 7.159 de 27 de dezembro de 1987, combinado com o Art. 6º da Lei nº 1.508 de 29 de agosto de 1956 (Lei de Promoção de Praças), alterado pelo Art. 3° da Lei Complementar nº 130 de 12 de novembro de 1994, da Lei Complementar nº 172 de 15 de dezembro de 1998, Emenda Constitucional nº 033/2003, e da lei Complementar nº 259 de 19 de janeiro de 2004 **a contar de 31 de janeiro de 2005, À GRADUAÇÃO DE CABO BM - QUADRO ESPECIAL. Por tempo total serviço**, os Bombeiros Militares abaixo relacionados:

Sd BM Mat. 905456-1 João Maria Filho;
Sd BM Mat. 908237-9 João Antônio da Silva Albuquerque;
Sd BM Mat. 905498-7 Antônio de Freitas;
Sd BM Mat. 905484-7 Aldo Rotta;
Sd BM Mat. 908262-2 Otávio Rodrigues Souza;
Sd BM Mat. 905248-8 Célio Adelmo dos Santos;
Sd BM Mat. 904233-4 Nelcindo Eberts;
Sd BM Mat. 910193-4 Gilmar Zimmermann;
Sd BM Mat. 908784-6 Rogério Antônio Thomaz.

ADILSON ALCIDES DE OLIVEIRA
Coronel BM Comandante Geral do CBMSC

PORTARIA Nº 020/CBMSC, de 31 de janeiro de 2005
PROMOVER, de acordo com o § 2° do Art. 16 da Lei n° 6.218 de 10 de fevereiro de 1983 (Estatuto da PMSC),combinado com Art. 1º da Lei nº 6.153 de 21 de setembro de 1982, combinado com o Art. 5º da Lei nº 7.159 de 27 de dezembro de 1987, combinado com o Art. 6º da Lei nº 1.508 de 29 de agosto de 1956 (Lei de Promoção de Praças), alterado pelo Art. 3° da Lei Complementar nº 130 de 12 de novembro de 1994, da Lei Complementar nº 172 de 15 de dezembro de 1998, Emenda Constitucional nº 033/2003, e da lei Complementar nº 259 de 19 de janeiro de 2004 **a contar de 31 de janeiro de 2005, À GRADUAÇÃO DE CABO BM - QUADRO ESPECIAL. Por tempo de efetivo serviço**, os Bombeiros Militares abaixo relacionados:

Sd BM Mat. 900808-0 Élio Alves de Goes;
Sd BM Mat. 900814-4 Narciso Arcanjo de Sá;
Sd BM Mat. 900032-1 Antônio Dalmir Teixeira;
Sd BM Mat. 900609-5 Antônio Flávio Souza;
Sd BM Mat. 900710-5 Pedro Jucelei Urbano;
Sd BM Mat. 903315-7 Ademir Pereira;
Sd BM Mat. 903370-0 Valmir Pereira Guedes;
Sd BM Mat. 903376-9 Cândido Gustavo da Luz Pinho;
Sd BM Mat. 903393-9 Luiz Remos.

ADILSON ALCIDES DE OLIVEIRA
Coronel BM Comandante Geral do CBMSC

PORTARIA Nº 021/CBMSC, de 31 de janeiro de 2005
PROMOVER, de acordo com o § 2° do Art. 16 da Lei n° 6.218 de 10 de fevereiro de 1983 (Estatuto da PMSC), combinado com parágrafo único do Art. 2º da Lei nº 1.508 de 29 de agosto de 1956 (Lei de Promoção de Praças), e parágrafo 3º do Art. 4º da Lei Complementar nº 130 de 12 de novembro de 1994, Lei Complementar nº 172 de 15 de dezembro 1998, da Emenda Constitucional nº 033/2003 da Lei Complementar nº 259 de 19 de janeiro de 2004 **a contar de 31 de janeiro de 2005, À GRADUAÇÃO DE CABO BM. Por Ato de Bravura**, o Bombeiro Militar abaixo relacionado:

Sd BM Mat. 913139-6 Gilmar Luiz David.

ADILSON ALCIDES DE OLIVEIRA
Coronel BM Comandante Geral do CBMSC

IOMP 4721/055

PORTARIA Nº 022/CBMSC de 31/01/2005
TRANSFERIR PARA A RESERVA REMUNERADA, com base no inciso IV do § 1º e inciso II do Art. 50, inciso I do Art. 100, inciso I do Art. 103 e Caput do Art. 104, da Lei n.º 6.218, de 10 de fevereiro de 1983, **PEDRO FRANCISCO DA SILVA MEDEIROS,** Cabo do Quadro Especial do Corpo de Bombeiros Militar, matrícula 908536-0, a contar de 25 de janeiro de 2005.

ADILSON ALCIDES DE OLIVEIRA
Cel BM Comandante Geral do CBMSC

PORTARIA Nº 023/CBMSC de 01/02//2005.
TRANSFERIR PARA A RESERVA REMUNERADA, com base no inciso IV do § 1º e inciso II do Art. 50, inciso I do Art. 100, inciso I do Art. 103 e Caput do Art. 104, da Lei n.º 6.218, de 10 de fevereiro de 1983, **CARLOS DEOCLÉCIO ZATESKO,** Cabo do Quadro Especial do Corpo de Bombeiros Militar, matrícula 904816-2, a contar de 14 de janeiro de 2005.

ADILSON ALCIDES DE OLIVEIRA
Cel BM Comandante Geral do CBMSC

Portaria nº 025/CBMSC/2004, de 03 de fevereiro de 2005.

O COMANDANTE GERAL DO CORPO DE BOMBEIROS MILITAR DO ESTADO DE SANTA CATARINA, RESOLVE, nos termos da Lei nº 8.666/93, Art. 51 e seus parágrafos, designar para compor a Comissão Permanente de Licitação da **Corporação**, os seguintes Oficiais BM em exercício de cargos na Divisão de Logística e Finanças – DF. Titulares: Cap BM 911604-4 Sérgio **Murilo de Melo**, CPF 522.959.239-72; Cap BM Mat 918712-0 Luís Henrique de Oliveira,

CPF 769.729.339-00 e 1º Ten BM Mat 922323-1 Diogo Bahia Losso, CPF 983.377.699-04.

Esta Portaria entra em vigor na data da sua publicação.

ADILSON ALCIDES DE OLIVEIRA
Cel BM Cmt Geral do CBMSC

IOMP 4713/052

PORTARIA Nº 028, DE 10 DE FEVEREIRO DE 2005.

Cria a Divisão de Recursos Humanos, a Divisão de Logística e Finanças e o Centro de Ensino do Corpo de Bombeiros Militar de Santa Catarina.

O COMANDANTE GERAL DO CORPO DE BOMBEIROS MILITAR DO ESTADO DE SANTA CATARINA, no uso da atribuição legal e alicerçado no artigo 5º da Lei Estadual nº 6.217, de 10 de fevereiro de 1983, combinado com o Decreto Estadual nº 19.237, de 14 de março de 1983 e o artigo 53 do Ato das disposições Constitucionais Transitórias da Constituição Estadual e considerando que:
- o projeto da Lei de Organização Básica do Corpo de Bombeiros Militar – LOB BM, foi encaminhada ao Chefe do Poder Executivo em 2003, através da Secretaria da Segurança Pública e Defesa do Cidadão;
- até a presente data, o projeto da LOB BM encontra-se tramitando no Poder Executivo e ainda não foi encaminhado à Assembléia Legislativa do Estado de Santa Catarina;
- a Corporação necessita de um órgão de gerenciamento de pessoal, outro de gerenciamento de logística e de finanças e um órgão de Ensino e Instrução para viabilizar sua administração;

RESOLVE:

Art. 1º Criar, até que a LOB BM seja aprovada e sancionada, a Divisão de Recursos Humanos – DiRH para o gerenciamento de Pessoal do Corpo de Bombeiros Militar, de forma análoga à Diretoria de Pessoal – DP da Polícia Militar de Santa Catarina – PMSC, conforme artigo 46 do Decreto Estadual nº 19.237, de 14 de março de 1983.

Art. 2º Criar, até que a LOB BM seja aprovada e sancionada, a Divisão de Logística e Finanças – DiLF para o gerenciamento logístico e financeiro do Corpo de Bombeiros Militar, de forma análoga à Diretoria de Apoio Logístico e Finanças – DALF da Polícia Militar de Santa Catarina – PMSC, conforme artigo 47 e 48 do Decreto Estadual nº 19.237, de 14 de março de 1983.

Art. 3º Criar, até que a LOB BM seja aprovada e sancionada, o Centro de Ensino Bombeiro Militar - CEBM, para o gerenciamento do Ensino e Instrução do Corpo de Bombeiros Militar, de forma análoga ao Centro de Ensino da Polícia Militar de Santa Catarina – PMSC, conforme artigo 8º, inciso II, letra "a" do Decreto Estadual nº 19.237, de 14 de março de 1983.

Art. 4º Aos Chefes da DiRH e DiLF incumbe os encargos inerentes as atribuições que correspondem aos encargos de Diretor da DP e DALF da PMSC.

Art. 5º Ao Comandante do Centro de Ensino Bombeiro Militar incumbe os encargos inerentes às atribuições que correspondem aos encargos de Comandante do Centro de Ensino da PMSC.

Art. 6º Ficam convalidados os atos previstos e praticados pelos Chefes da Divisão de Recursos Humanos, da Divisão de Logística e Finanças e do Comandante do Centro de Ensino do Corpo de Bombeiros Militar de Santa Catarina, no período de 19 de fevereiro de 2004 até a publicação desta Portaria.

Art. 7º Esta Portaria entra em vigor na data de sua publicação.

Florianópolis, 10 de fevereiro de 2005.

ADILSON ALCIDES DE OLIVEIRA
Cel BM Cmt Geral do CBMSC

IOMP 4717/058

SECRETARIAS REGIONAIS

PORTARIA Nº 003/SDR – MAFRA - de 08/02/2005.
AUTORIZAR, de acordo com o artigo 12, do Decreto nº 144/71, e com base na competência delegada pelo art. 3º da Lei Complementar Estadual nº 243 de 30 de janeiro de 2003, os servidores abaixo relacionados, lotados ou em exercício na Secretaria de Estado do Desenvolvimento Regional – Mafra, a conduzirem veículos oficiais que se encontram sob a responsabilidade desta SDR.
- **CELSO KACHIMARECK** matr.179.193-1
  CNH 432912976 cat B
- **HILDA MARIA SPROTTE COSTA** - matr. 163914-5
  CNH 02074345242 cat B
- **JOSÉ FRANCISCO WOEHL** matr. 313.357-5
  CNH 2367764414 cat D
- **MARIA SUZETE NEUMANN** matr. 160404-0
  CNH 01334131494 cat C

LOURENÇO SCHREINER
Secretário de Estado

SECRETARIA DE ESTADO DO DESENVOLVIMENTO REGIONAL DE CURITIBANOS
PORTARIA Nº 017/2004 de 15 de dezembro de 2004.
DESIGNAR, com base na atribuição de competência delegada pelo art. 3º da Lei Complementar nº 243, de 30 de janeiro de 2003, Ivan Sartor, matrícula nº 354.714-7-01, Genilton Luiz Caetano, matrícula nº 354.812-0-01, Jonas Poleto de Souza, matrícula nº 168.938-0-01, para sob a presidência do primeiro constituírem a Comissão de Inventário dos Bens de Consumo e Permanentes Existentes no Almoxarifado no âmbito da Secretaria de Estado do Desenvolvimento Regional.
Curitibanos, 15 de dezembro de 2004.
MARIA APARECIDA FÁVARO COSTA – Secretária de Estado do Desenvolvimento Regional de Curitibanos, Em Exercício.

ESTADO DE SANTA CATARINA
SECRETARIA DE ESTADO DO DESENVOLVIMENTO REGIONAL - CANOINHAS

EXTRATO DE TERMO ADITIVO AO CONTRATO Nº 018/2004

Primeiro Termo Aditivo ao Contrato nº 018/2004, para a construção de uma unidade escolar com área de 1.961,25m² para construção de uma unidade escolar com 10 salas de aula, de uma quadra de esporte com área de 854,90 m² e castelo d'água com área 40,50 m², na EEB Gertrudes Muller, no município de Três Barras, oriunda da TP 002/2004.
CONTRATANTE: Secretaria de Estado do Desenvolvimento Regional - Canoinhas. **CONTRATADA: Construtora Edubetos Ltda. OBJETO:** Dá-se a este aditivo o valor de R$ 268.522,39 (duzentos e sessenta e oito mil, quinhentos e vinte e dois reais e trinta e nove centavos), passando o valor do contrato original para R$ 1.693.871,19 (hum milhão, seiscentos e noventa e três mil, oitocentos e setenta e um reais e dezenove centavos). LOCAL E DATA: Canoinhas, 27/01/2004. **SIGNATÁRIOS:** Alcioní Terezinha Grabowski Calikoski pela SDR-Canoinhas, Eduardo Schmitt pela Empresa.

IOMP 4733/053

Estado de Santa Catarina
Secretaria de Estado do Desenvolvimento Regional - Ibirama

EXTRATO DO 1º TERMO ADITIVO AO CONTRATO Nº 011/2004
Primeiro termo Aditivo ao Contrato nº 011/2004, para a ampliação de cozinha, refeitório, área de serviços, depósito de merenda, depósito de gás, banheiro e circulação coberta, com área total de 215,83m², na EEB José Clemente Pereira, no município de José Boiteux, oriundo da Carta Convite nº 011/2004 **Contratante**: Secretaria de Estado do Desenvolvimento Regional – Ibirama. **Contratada**: Construtora Daclande Ltda. **Objeto**: O prazo deste aditivo é de 60 (sessenta) dias passando o prazo do Contrato inicial para 180 dias. Local e data: Ibirama(SC), 15 de fevereiro de 2005 Signatários: Aldo Schneider pela SDR e Gilberto Grabowski pela Empresa

IOMP 4729/056

ESTADO DE SANTA CATARINA
SECRETARIA DE ESTADO DO DESENVOLVIMENTO REGIONAL
JOAÇABA – SC

EXTRATO DE ADITIVO AO CONTRATO Nº 11/2004
Primeiro termo aditivo ao contrato 11/2004, cujo objeto é a Contratação de empresa especializada para Prestação de Serviços de Recepção e de Limpeza e Conservação a serem executados na Secretaria de Estado do Desenvolvimento Regional de Joaçaba, Contratada: QST – Qualidade em Serviços Terceirizados Ltda.
Objeto: Aditivo de prazo de vigência do contrato original por 30 dias, passando o prazo do Contrato inicial para 01 de fevereiro de 2005.
Joaçaba, 10 de fevereiro de 2005.
Raul Furlan pela SDR e Ivam Zanardo pela Empresa.

ESTADO DE SANTA CATARINA
SECRETARIA DE ESTADO DO DESENVOLVIMENTO REGIONAL
JOAÇABA – SC

EXTRATO DE ADITIVO AO CONTRATO Nº 11/2004
Segundo Termo Aditivo ao Contrato nº 11/2004, cujo objeto é a Contratação de empresa especializada para Prestação de Serviços de Recepção e Limpeza e Conservação a serem executados na Secretaria de Estado do Desenvolvimento Regional de Joaçaba.
Contratada: QST – Qualidade em Serviços Terceirizados Ltda
Objeto: Aditivo de prazo de vigência do contrato original por 180 dias, com início em 01 de fevereiro de 2005.
Raul Furlan pela SDR e Ivam Zanardo pela Empresa.

ESTADO DE SANTA CATARINA
SECRETARIA DE ESTADO DO DESENVOLVIMENTO REGIONAL
JOAÇABA – SC

EXTRATO DE CONTRATO Nº 12/2005
ORIGEM: Dispensa de Licitação
CONTRATANTE: Secretaria de Estado do Desenvolvimento Regional de Joaçaba
CONTRATADA: QST – Qualidade em Serviços Terceirizados Ltda
OBJETO: Contratação de empresa especializada em Prestação de Serviços de Limpeza e Conservação e Telefonista para a Secretaria de Estado do Desenvolvimento Regional de Joaçaba.
DO VALOR: R$ 2.214,00 (Dois mil duzentos e quatorze reais)mensais
DA VIGÊNCIA: 180 dias ou até que seja concluído o processo licitatório da DIAM- Secretaria de Estado da Administração, com início em 01 de fevereiro de 2005.
DOTAÇÃO ORÇAMENTÁRIA: As despesas decorrentes do presente contrato correrão por conta do elemento 33.90.37 – Fonte 00– Ação 4156
Joaçaba, 10 de fevereiro de 2005
Raul Furlan
Secretário de Estado do Desenvolvimento Regional de Joaçaba

IOMP 4875/052

ESTADO DE SANTA CATARINA
SECRETARIA DE ESTADO DO DESENVOLVIMENTO REGIONAL
JOAÇABA – SC

EXTRATO DE CONTRATO DE LOCAÇÃO DE EQUIPAMENTOS Nº 01/2005
ORIGEM: Dispensa de Licitação
CONTRATANTE: Secretaria de Estado do Desenvolvimento Regional de Joaçaba
CONTRATADA: CALEB G. KIELING E CIA LTDA
OBJETO: Locação de 01 (Uma) copiadora, com suprimentos inclusos, menos papel (carta/ofício), com franquia de 4.000 (quatro mil) cópias mês, sendo que a cada milheiro excedente será acrescido o valor de R$ 95,00 (noventa e cinco reais).
DO VALOR: R$ 500.00 (Quinhentos reais) mensal.
DA VIGÊNCIA: 180 dias a contar de 03 de janeiro de 2005.
DOTAÇÃO ORÇAMENTÁRIA: As despesas decorrentes do presente contrato correrão por conta do elemento 33.90.39 – Fonte 00– Ação 4156
Joaçaba, 10 de janeiro de 2005
Raul Furlan
Secretário de Estado do Desenvolvimento Regional de Joaçaba

IOMP 4879/058

ESTADO DE SANTA CATARINA
SECRETARIA DE ESTADO DO DESENVOLVIMENTO REGIONAL DE LAGUNA
GABINETE DA SECRETÁRIA

JULGAMENTO DOS RECURSOS ADMINISTRATIVOS IMPETRADOS PELAS EMPRESAS: 1- CONCRETIL CONSTRUÇÕES LTDA; 2- CONSTRUTORA FORMIGONI LTDA; 3- CONSTRUTORA PROGREDIOR LTDA., 4- BALTHAZAR ENGENHARIA E SERVIÇOS LTDA., e 5- CIDADE AZUL ENGENHARIA E CONSTRUÇÕES LTDA. CONCORRÊNCIA PÚBLICA 002/2004.
A SECRETÁRIA DE ESTADO DO DESENVOLVIMENTO REGIONAL DE LAGUNA, no uso de suas atribuições previstas em Lei, torna público aos interessados que **INDEFERIU** os RECURSOS ADMINISTRATIVOS impetrados pelas empresas: 1- CONCRETIL CONSTRUÇÕES LTDA; 2- CONSTRUTORA FORMIGONI LTDA; 3- CONSTRUTORA PROGREDIOR LTDA., 4- BALTHAZAR ENGENHARIA E SERVIÇOS LTDA., e 5- CIDADE AZUL ENGENHARIA E CONSTRUÇÕES LTDA., sendo que cópia integral da decisão poderá ser solicitada junto a Secretaria de Estado do Desenvolvimento Regional de Laguna.

Maria de Fátima Souza Martins
Secretária de Estado do Desenvolvimento Regional de Laguna

GOVERNO DO ESTADO DE SANTA CATARINA
Secretaria de Estado do Desenvolvimento Regional de Videira

EXTRATO DO TERMO ADITIVO AO CONTRATO Nº 004/2004
Origem: Contrato nº 004/2004, celebrado entre SDR - Videira e a Empresa: Adão R. Cesa Ltda. CNP nº 79.252.615/0001-65, Prorrogando-se, de acordo com a Cláusula quarta, o contrato até 31 de dezembro de 2005 cujo objeto é a montagem de pneus, balanceamento de roda, geometria, cambagem e caster, conserto de pneus a frio e refil, vulcanização, rodízio de pneus. . Despesas

decorrentes da Ação 4357, fonte 0100, Item Orçamentário – 3.3.90.39.19
Data: 03 de janeiro de 2005.

Valdir Ruschel	Adão R. Cesa
Secretario da SDR - Videira –	Adão R. Cesa M.E..

IOMP 4831/055

GOVERNO DO ESTADO DE SANTA CATARINA
Secretaria de Estado do Desenvolvimento Regional de Videira

EXTRATO DO II TERMO ADITIVO AO CONTRATO DE OBRA Nº 006/2004

Origem: Contrato nº 006/2004, celebrado entre SDR - Videira e a Empresa: GG Construtora E Incorporadora Ltda. CNP nº 05.664.622/0001-38, Alterações: a Cláusula segunda, dando-se ao aditivo o prazo de 60 dias para à construção de quadra coberta com estrutura metálica com 854,90 m² na EEB Frei Evaristo, em Iomerê, SC, passando o prazo do contrato original para 150 dias.
Data: 03 de janeiro de 2005.

Valdir Ruschel	Raquel Bruschi
Secretario da SDR - Videira –	GG Bruschi Construtora E Incorporadora Ltda

IOMP 4835/050

AUTARQUIAS ESTADUAIS

Junta Comercial do Estado de Santa Catarina

PORTARIA Nº 08, de 14/02/05.

FAZER CESSAR, na Portaria nº 56, de 2705/09, publicada no DOE nº 17.488, de 29/09/04, que designou **SÔNIA MARIA ZIMMERMANN**, servidora da Prefeitura Municipal de Gaspar, colocada à disposição da Associação Comercial e Industrial de Gaspar, para autenticar os instrumentos de escrituração mercantil protocolados nesta JUCESC.

ANTÔNIO CARLOS ZIMMERMANN
Presidente da JUCESC

GOVERNO DE SANTA CATARINA
Secretaria de Estado da Infra-Estrutura
Departamento de Transportes e Terminais

PORTARIA N.º 002/2005 - DIRETOR GERAL DO DEPARTAMENTO DE TRANSPORTES E TERMINAIS - DETER, tendo em vista o que dispõe a Lei Complementar 243, Art. 3º, de 30/01/03. **R E S O L V E: DESIGNAR**, o Servidor **JULIO CESAR DA COSTA,** matrícula 173.113-0, ocupante do cargo em provimento efetivo de Técnico em Atividades Administrativas, para exercer a Função Executiva de Confiança, - FEC 1, a contar de 01 de fevereiro de 2005.

Florianópolis, 15 de fevereiro de 2005.
FLARES JOSÉ ROSAR
Diretor Geral

ESTADO DE SANTA CATARINA
SECRETARIA DE ESTADO DOS TRANSPORTES E OBRAS
DEPARTAMENTO DOS TRANSPORTES E TERMINAIS

EXTRATO DE RESCISÃO DE TERMO DE COMPROMISSO, REFERENTE A AÇÃO Nº. 4823 DO DEPARTAMENTO DE TRANSPORTES E TERMINAIS- DETER, CONVÊNIO Nº.03.005/2004-8, PUBLICADO NO DIÁRIO OFICIAL Nº. 17.358, CONFORME DECRETO ESTADUAL Nº. 387 DE 23 DE JULHO DE 1999- VIGÊNCIA ATÉ 18/03/2005

NOME	CURSO	FASE	INST. ENSINO	INÍCIO	RESCISÃO
Thiago Nagel	Direito	4ª	UNIVALI	19/07/2004	24/01/2005

ESTADO DE SANTA CATARINA
SECRETARIA DE ESTADO DOS TRANSPORTES E OBRAS
DEPARTAMENTO DOS TRANSPORTES E TERMINAIS

EXTRATO DE RESCISÃO DE TERMO DE COMPROMISSO. DO DEPARTAMENTO DE TRANSPORTES E TERMINAIS - DETER, CONVÊNIO Nº.7.926/2004-0, PUBLICADO NO DIÁRIO OFICIAL Nº. 17481, CONFORME DECRETO ESTADUAL Nº. 387 DE 23 DE JULHO DE 1999- VIGÊNCIA ATÉ 22/03/2005.

NOME	CURSO	GR	INST. ENSINO	INÍCIO	RESCISÃO
Vanessa M. Trindade	2ª série	2º	IEE	19/11/2003	18/12/2004
Rosana Migliorini	3ª série	2º	EEB Profº Zelia Scnarf	17/09/	31/01/2005

ESTADO DE SANTA CATARINA
SISTEMA INTEGRADO DE MULTAS DE TRÂNSITO
DETRAN - DER - DPRF

EDITAL DE NOTIFICACAO POR AUTUACAO PELO COMETIMENTO DE INFRACAO DE TRANSITO N.006 491/2005

FUNDAMENTADO NOS TERMOS DO ART. 281, PARAGRAFO UNICO, INCISO II, DA LEI N. 9.503, DE 23/09/97, A AUTORIDADE DE TRANSITO, AO FINAL IDENTIFICADA, NOTIFICA O(S) PROPRIETARIO(S) DO(S) VEICULO(S) ABAIXO ESPECIFICADO(S), DA AUTUACAO PELO COMETIMENTO DA(S) INFRACAO(OES) RESPECTIVA(S), PODENDO, CASO QUEIRA, NO PRAZO DE 40(QUARENTA) DIAS, APRESENTAR DEFESA DA AUTUACAO, OU AINDA INFORMAR O REAL CONDUTOR, CONFORME DISPOSTO NO ART. 257, PARAGRAFO 7 DA MESMA LEI, COMBINADO COM A RESOLUCAO N. 017/98 DO CONTRAN. SENDO PESSOA JURIDICA O PROPRIETARIO DO VEICULO, A NAO INDICACAO DO CONDUTOR IMPLICARA NAS SANCOES DO ART. 257, PARAGRAFO 8 DO CTB.

NO. DA PLACA	AUTO DE INFRACAO	NOME DO PROPRIETARIO/CONDUTOR	COD. DA INFRACAO
AAD9122	LE00247210	JOSE FRANCISCO DOS SANTOS	621
AAN4723	SC315783	LUCIA HAMES LOPES	664
AAZ5382	SC294786	MARIO ZAN DE TOFFOL	596
ABX1579	SC271109	ALEXANDRE LAGO	622
ABO3724	SC233779	CLAUDECIR FELISBINO	663
ABR8861	LE00246457	CELSO MARTINS	621
AEK3758	SC277986	ADILSON MACHADO	501
AEO2879	SC318084	CARLOS ALBERTO DE ALMEIDA	596
AGJ0164	LE00246506	ANDREA ALVES DE GOES	621
AGZ7780	SC287436	MARIA APARECIDA DE SIQUEIRA SA	518
AHK7540	SC291342	SONIA DA CUNHA ALVES	596
AJC6487	SC312202	FERNANDO DE ASSIS PEREIRA ESTE	596
AJJ4792	SC318144	HUMBERTO MAGNO FUCK	659
AJR4865	SC294838	LUIZ GONZAGA MOREIRA	596
AVT0019	SC294805	RUT RIBEIRO LECHINER	596
AVT0019	SC294806	RUT RIBEIRO LECHINER	659
BAN0820	SC294882	SEBASTIAO JOSE ROCHA	659
BWJ3265	SC277885	OSIEL ALVES PEREIRA	596
BWS2225	027049818	AUDI TRANSPORTES E AGENCIAMENT	683
BXT9925	SC272800	OSMAIR JOAQUIM	596
CFQ1941	SC298017	RITA CLODOCI RODRIGUES LIMA	518
CJS1250	LE00247085	JOSE AIRES DA ROCHA	621
CKL6563	SC267549	GLAICON PAULINO MACHADO	670
CLU1576	LE00247126	1 DO SUL TRANSPORTES LTDA - ME	622
CME1403	SC288088	ADENILDE DO CANTO VALERIM	518
CSQ1213	SC276509	JOSE MENDES MARTINS	661
CRN0239	SC283081	CLENIO BORGES	518
CRW7188	SC262196	ECCO LIFE CONSULTAS MEDICAS DO	504
DBF3601	SC277990	MARCO ANDREI NEUHAUS	520
DGZ1831	SC267536	PAULO SERGIO GOULART TOMAZ	596
GGI1119	SC271971	ALAOR RESENDES	572
GLN9117	SC324256	ANTONIO PEDRO DA SILVA	659
GNO9692	LE00247080	MARIA BERNADETE VIEIRA CARVALH	621
GNP9038	LE00246331	CHRISTIAN LUIZ RIBEIRO	621
GNP9038	LE00247209	CHRISTIAN LUIZ RIBEIRO	621
GPC6506	SC283023	JOAO DA CUNHA GENEROSO	504
HQG0730	SC294858	GISELA MAGALE CERUTTI ME	663
HQX8267	SC272861	LUIZ ANTONIO DE CAMPOS DE CARV	640
IBH6323	SC278005	MARCOS ANTONIO SCHEMES	659
ICC2882	SC256808	NARCIZIO SILVANO FIGURA	664
ICK4636	SC319665	HELIO DA SILVA GONCALVES	596
IEV9176	SC277792	GERSON NICOLETTI	504
IEV9176	SC277792	GERSON NICOLETTI	659
IEV9176	SC277792	GERSON NICOLETTI	691
IFJ8882	SC288100	RODRIGO GEREMIAS	518
IGJ1168	SC287356	EDER SEGHETTO	581
ILB2598	LE00245747	ANDIELY DO PRADO BORTOLUZZI	621
IVY4000	SC283035	MABELINO BENETTI SELAU	596
KBI9451	SC283166	LUCIMARI FERREIRA	682
KMB1589	SC315897	PEDRO FERREIRA DIAS	685
KUI3754	SC259414	ROGERIO CARVALHO CARDOSO	583
LJK3970	SC319615	JOAO BATISTA NUNES DA SILVEIRA	659
LWR4161	SC321039	MARIA DAS GRACAS BERNARDO FELI	572
LWS1981	LE00246567	IVONEI FACHINI	621
LWT2058	SC283082	VALDECI DA ROSA CARDOSO	518
LWT6322	SC279989	MILTON ANTUNES GOMES DA SILVA	676
LWT6329	SC294784	FABIO LUIS DA SILVA	659
LWV1233	MG25903009	KETY NEGRELLI BARAO	691
LWW6302	SC265461	DEJAIR DA SILVA	663
LWX3847	SC321152	ADELOR FAGUNDES DE BITENCOURT	501
LWX3847	SC321152	ADELOR FAGUNDES DE BITENCOURT	659
LWY7666	SC298470	MICHEL DA SILVA SCHNEIDER	621
LWY8579	SC317443	SIMONE WENDRECHOVSKI	663
LWY8579	SC317444	SIMONE WENDRECHOVSKI	663
LWZ1994	LE00246564	DORVALINA CARDOSO	621
LWZ5473	SC298152	APARECIDA DE CASSIA LUIZ	518
LXA4218	SC299181	MARCOS ROBERTO DO AMARAL	621
LXD8133	SC265307	FORTUNATO BARCELOS	596
LXE0279	SC300867	VANIA BATISTA DA SILVA	659
LXE0279	SC300867	VANIA BATISTA DA SILVA	691
LXG3771	SC321001	ANTONIO LUIZ CANEVER	518
LXG3771	SC321001	ANTONIO LUIZ CANEVER	605
LXG3771	SC321002	ANTONIO LUIZ CANEVER	596
LXH3015	SC271849	OSVALDO BURIGO	659
LXH3015	SC271849	OSVALDO BURIGO	665
LXH3015	SC272797	OSVALDO BURIGO	501
LXI1758	SC294840	ROBERTO ORACZ	659
LXI1758	SC294841	ROBERTO ORACZ	691
LXI4794	SC308530	DIOMAR PINTO DE OLIVEIRA	605
LXI4794	SC308531	DIOMAR PINTO DE OLIVEIRA	706
LXI4794	SC308532	DIOMAR PINTO DE OLIVEIRA	703
LXJ2625	SC279275	ARNALDO CAMARGO MORAES	501
LXK8277	SC317299	ERIBERTO PABST	596
LXL1966	SC287324	MARCELINO RIBEIRO DE SOUZA	501
LXM0043	SC288991	DANILO MOLLOSSI ME	516
LXM1033	SC317433	EDSON RASCH	734
LXN3220	SC315856	FERNANDO DIAS DE OLIVEIRA	659
LXO1266	SC321956	MICHELSON DISTRIBUIDORA DE MAT	676
LXR6372	SC317438	ILGA IRENE JOHN DRECHSLER	518
LXS5616	SC284423	MARILSE LONGHI SCHOENAU	518
LXS5616	SC303680	MARILSE LONGHI SCHOENAU	596
LXT5429	SC279315	COLIBRI DIVERSOES ELETRONICAS	596
LXU8716	SC299145	ARTEMIN BONAN	691
LXU7638	SC321079	MARCIO HELIO GOULART	676
LXV8103	LE00247109	ISRAEL CARDOSO	621
LYB8124	LE00245806	FRANCISCO BARBOSA	621
LYD9197	SC279318	CARLOS CESAR MACHADO	660
LYE2833	SC276534	RODRIGO CAMILO LOCATELLI	518
LYF1770	SC319152	CRISTIANE TARTAS	659
LYF8029	SC264870	TRANSPORTADORA ALIANCA LTDA ME	663
LYH3429	SC233705	ARGENI MATERIAIS PARA CONSTRUC	661
LYH3429	SC233706	ARGENI MATERIAIS PARA CONSTRUC	663
LYH3429	SC233858	ARGENI MATERIAIS PARA CONSTRUC	659
LYH3429	SC233859	ARGENI MATERIAIS PARA CONSTRUC	663
LYI5352	SC321178	CLOVES VIEIRA HEME	734
LYK7910	SC282075	CLEMILSON PADILHA	661
LYL0004	SC317432	MARIA RITA IARROCHESKI MUNHOZ	518
LYL9494	SC288541	VALDIR ZAMARCHI	501
LYM5795	SC265383	SERGIO MENSOR	596
LYM5795	SC265383	SERGIO MENSOR	605
LYM0006	SC267537	MARCOS AURELIO DELFINO	596
LYN5936	SC321805	ADILSON CARLOS PADILHA RIBAS	659
LYP7720	SC299692	ATANAGILDO DOS SANTOS PEREIRA	659
LYP7816	SC309174	JOSE SALES DE LIMA	664
LYR7025	SC283408	ENIO NUNES	518
LYS5814	SC283032	IDEVAL BORGES PRESA	659
LYS5814	SC283033	IDEVAL BORGES PRESA	518
LYT0934	SC299125	ALESSANDRO ROCHA MENCIA	661
LYW9968	LE00247040	WALDEMIRO JESKE	621
LYY1654	LE00244277	ALORECYR MANOEL CANDIDO	621
LYZ1682	SC271107	VALMOR DA LUZ	640
LZA9996	LE00244738	MANOEL FERNANDES MATIAS	621
LZC6671	LE00246452	VIVIAN MARTINS CARDOSO	621
LZC8755	SC319673	ROSMAR KERN	663
LZD8160	SC264768	OLIVIO RICHARD	691
LZE2063	SC319727	LUCIO BONETTI	596
LZE8904	SC283160	MARIA ROSILEI GHISI	664
LZF1519	SC265450	ELESSANDRO MARCON	667
LZG0836	SC267345	DORACY BOMBONATTO	663
LZG2343	SC279341	EUGENIO KUSTER	659
LZG2346	SC279342	EUGENIO KUSTER	501
LZH0478	SC294386	FRIGORIFICO PHILIPPI LTDA	691
LZH1291	SC283241	TEREZINHA SCARSI	596
LZI7477	SC294440	LUIZA PEDROSO BUSS	518
LZJ6979	SC261220	ERISON FLORES	661
LZK7830	SC318182	AGUILAR JOAO WEGNER	659
LZL3865	SC271105	MANOEL MARQUES	659
LZO3553	SC271850	MARCOS BUZZANELLO CARDOSO	596
LZO3634	SC283202	VALDIR LUIZ STEPANIAKI	734
LZO6013	SC283104	VALDECIR LOPES	501
LZO6013	SC283104	VALDECIR LOPES	659
LZO6013	SC283104	VALDECIR LOPES	691
LZP8786	SC272885	ADEMIR CANDIDO PEREIRA	659
LZR7790	LE00246695	SILVINO VOLZ	622
LZT7072	SC282184	ALCEU MACHADO DE SOUZA	734
LZU1847	SC267477	NOEL MEZZOMO	501
LZU1847	SC267478	NOEL MEZZOMO	663
LZU1847	SC267478	NOEL MEZZOMO	691
LZV2788	SC298384	JOSUE JOAO CABRAL	659
LZV6444	SC294946	HILARIO ANTONIO CUBAS	504
MAB1759	SC282188	DILNEI DA SILVA	520
MAC8204	SC253193	CANDIDO JOSE BENEVENUTTE	501
MAD9260	SC271108	VANESSA DE ALMEIDA SILVA	640
MAF2930	LE00246435	ROBSON LOPES PAIXAO	621
MAF7768	SC320745	LUIS DONATO VALDATI	656
MAG1876	SC324627	ANTONIO OSHY CHIMANGOSEWSKI	659
MAG8558	SC294460	ROSALINO GUIZONI	656
MAH7436	SC272428	CLAUDINEI MARTINS VALIM	518
MAM0209	SC287373	ADELINO LUIZ PUTON	518
MAS1226	SC261040	VANDERLEI WALTER HENRIQUE LENZ	659
MAW9464	SC254357	ADAIR LEMES DA SILVA	518
MAZ0396	SC283224	FABIO DA SILVA OLIVEIRA	734
MBA1299	SC272884	MARIO RINALDI	659
MBA2339	SC257967	DOMINGOS DE QUADRA	518
MBC3420	BA7026	STEINER - IND. E COM. DE ALIME	683
MBC9982	SC324372	JOSE LUIS STOLF	596
MBF4173	SC321009	LINDOMAR PACHECO	596
MBF5887	SC277795	ELFI PRUST	659
MBI3816	SC299019	PAULO ROBERTO ROSATTO	520
MBI5062	LE00246312	MARLENE DA SILVA LEITE	622
MBI5062	LE00247021	MARLENE DA SILVA LEITE	621
MBI8716	SC283090	EDILANIO PACHECO DE FREITAS	518
MBL0199	SC272887	CLAUDECI SEBASTIAO PATRICIO	734
MBM1701	SC300760	PRISCILA TEIXEIRA ARAUJO	659
MBN2444	SC299180	FELIPE BALSINI GHISI	621
MBN7777	LE00245296	SUEZIA FERNANDES DA ROSA	621
MBO0945	SC233670	PATRICIA SENA DE MIRANDA CORRE	685
MBO8816	SC309090	PAMELA ARIANA MEDEIROS BENDINI	520
MBO9302	LE00245890	VILMA PEREIRA	622
MBP4096	SC271835	MARCOS ROGERIO SCHEFFER CARDOS	682
MBQ7288	SC312545	NEIDE ADALGIZA DE OLIVEIRA	621
MBR7177	SC279316	DANIELA TOMIO	660
MBU1447	SC323224	ANTONIO ARI DE FREITAS	621
MBU2493	SC197873	CHARLES CANCELIER	504
MBU5306	SC296814	VALDOSIL CARVALHO	596
MBW4691	SC282067	EDSON NEWTON TEIXEIRA	596
MCB3869	LE00247197	ROSEANE DIRSCHNABEL SCHLINDWEI	621
MCC6735	SC283238	BEATRIZ DE CAMPOS ANTUNES	663
MCC9290	SC321876	BROGNOLI E BROGNOLI LTDA	664
MCF9868	SC320544	MARIA JULIA DA SILVA	520
MCG9613	SC272864	JOAO CRISPIM NETO	501
MCH7676	SC271140	WILSON TEODORO DA SILVA	605
MCJ8233	SC267570	ERIMAR DE MEDEIROS MENDES	596
MCJ8233	SC267570	ERIMAR DE MEDEIROS MENDES	605
MCJ8233	SC288170	ADRIANA JOSE MACHADO	518
MCM6360	SC289882	MANOEL FERNANDES ANTUNES	659
MCQ3701	SC277302	EDSON LUIZ SABINO	520
MCR0246	SC277257	ALEXANDRE ROBSON VILLAMIL	659
MCT9097	SC294455	SANDRO PERON EXTEKOTTER	561
MCV0668	SC289992	ROGERIO VIANA DA SILVA	596
MCV7486	LE00246490	MARIA CELIA CINTRA DO PRADO DE	621
MDC6341	SC288091	PRISCILA GRACIOLLI	518
MDC6370	SC288171	JOAO NAZARIO ALBANO	518
MDD7499	SC272330	C C H TOUR TURISMO LTDA	659
MDE5028	LE00246356	OLARIO LANG	622
MDE8148	SC277303	SERGIO DA SILVA VIEIRA	605
MDG0838	SC265328	FRANCISCO DE ASSIS PIRES	659

MDG3358	SC322279	ADRIANO SANTOS DA SILVA	596
MDG8110	SC279332	OSCAR TEODORO REBELO	596
MDJ4402	SC286087	ADRIANO RONALDO LEDUR	621
MDP8392	SC286090	OLINDA COSTA JOAO	621
MDQ6109	SC280529	MARLI DE OLIVEIRA	504
MDQ9570	SC288089	NIVALDO PEIXOTO	518
MDR7251	SC298682	JOSE VITALVINO VIANA	621
MDY8949	SC264975	ALTAIR HARMEL	596
MEU2620	SC283088	TIAGO GARCIA MARGUTE	518
MEU2620	SC283088	TIAGO GARCIA MARGUTE	596
MEU2620	SC283088	TIAGO GARCIA MARGUTE	605
MEU2620	SC283088	TIAGO GARCIA MARGUTE	659
MEU6220	SC288187	GLEDIS MARIA SILVA LOPES	691
MFJ7260	SC253142	FONTANELLA SCHERER LOCADORA DE	596
MFX0010	SC288094	SERGIO WIRWALSKI BILLODRE	518
MGH4360	SC288352	ORLANDO ELPO FILHO	622
MHT7890	SC315780	ZULMA MEDEIROS SCHMITT	661
MIG0780	SC312743	MIGUEL GIOVANI BAIALARDI BOCHI	622
MZN1816	SC283079	MANOEL DE MATOS	501

ENQUADRAMENTO

501 = CTB 162 I
504 = CTB 162 V
516 = CTB 165
518 = CTB 167
520 = CTB 169
561 = CTB 182 V
572 = CTB 186 I
583 = CTB 195
596 = CTB 203 V
605 = CTB 208
621 = CTB 218 I A
622 = CTB 218 I B
640 = CTB 221
656 = CTB 230 II
659 = CTB 230 V
660 = CTB 230 VI
661 = CTB 230 VII
663 = CTB 230 IX
664 = CTB 230 X
665 = CTB 230 XI
667 = CTB 230 XIII
670 = CTB 230 XVI
676 = CTB 230 XXII
682 = CTB 231 IV
683 = CTB 231 V
685 = CTB 231 VII
691 = CTB 232
703 = CTB 244 I
706 = CTB 244 IV
734 = CTB 252 IV

TRANSCORRIDO O PRAZO ACIMA, SEM A APRESENTACAO DE DEFESA DA AUTUACAO, OU POR SEU INDEFERIMENTO, FICA(M) O(S) NOTIFICADO(S) CIENTE(S) DA IMPOSICAO DA PENALIDADE NOS TERMOS DO ART. 282 DA LEI N. 9.503, DE 23/09/97, E SEUS PARAGRAFOS 4 E 5 (ACRESCIDOS PELA LEI 9.602/98), PARA, EM 30 DIAS, EFETUAR O PAGAMENTO OU, QUERENDO, AINDA, APRESENTAR RECURSO A JARI. OS PRAZOS ACIMA REFERIDOS ENTRAM EM VIGOR NA DATA DA PUBLICACAO DESTE EDITAL.

FLORIANOPOLIS / SC, EM 12 DE FEVEREIRO DE 2005.

ROMUALDO THEOPHANES FRANCA JR
DIRETOR GERAL

IOMP . 4796/055

ESTADO DE SANTA CATARINA
SISTEMA INTEGRADO DE MULTAS DE TRÂNSITO
DETRAN - DER - DPRF

EDITAL DE NOTIFICACAO DE IMPOSICAO DE PENALIDADE PELO COMETIMENTO DE INFRACAO DE TRANSITO N.006 492/2005

FUNDAMENTADO NOS TERMOS DO ART. 281, PARAGRAFO UNICO, INCISO II, DA LEI N. 9.503, DE 23/09/97, A AUTORIDADE DE TRANSITO, AO FINAL IDENTIFICADA, NOTIFICA O(S) PROPRIETARIO(S) DO(S) VEICULO(S) ABAIXO ESPECIFICADO(S), DA IMPOSICAO DE PENALIDADE PELO COMETIMENTO DA(S) INFRACAO(DES) DE TRANSITO RESPECTIVA(S). PODENDO, CASO QUEIRA, NO PRAZO DE 30(TRINTA) DIAS, APRESENTAR RECURSO EM 1. E 2. INSTANCIAS NA FORMA DOS ART.285 E SEGUINTES DO CTB.

NO. DA PLACA	AUTO DE INFRACAO	NOME DO PROPRIETARIO/CONDUTOR	COD. DA INFRACAO
ADD0375	SC294280	SCR TURISMO LTDA	518
ADM5394	LE00241050	EDUARDO DE OLIVEIRA PETTERS	622
ADR3624	SC259426	JADISON SILVEIRA BATISTA	504
ADR3624	SC259427	JADISON SILVEIRA BATISTA	659
AEM3643	SC261581	CID STEIN	685
AEX9665	LE00241714	MARIA APARECIDA SILVA SOUZA	621
AFI2915	SC205525	GERALDINA CORREA FERREIRA	659
AFP5093	LE00241413	VILMAR CATTONI	621
AFV5573	LE00239301	RICARDO OLM SANTOS	622
AFV5573	LE00239303	RICARDO OLM SANTOS	621
AGM2220	SC324507	JOAO PEDRO BRANCO	518
AGQ8230	SC309053	MOACIR PUFF	518
AHL5074	SC222775	EDEGAR FORALOSSO	596
AHY8025	SC260894	RODRIGO RUBIN DE LIMA	691
AIV0768	SC260915	TEREZINHA KUPICKI SIMOES	659
AIY1768	SC257926	CARLOS AVELINO GOEDERT	659
AJA2374	SC285833	ANDREA HEIDEMANN	597
AJC8745	SC252996	ADRIANA BORTOLINI	518
BIG2717	LE00241246	JOELMA PAZDA	621
BMH9087	LE00241773	ALBERTO LUIZ DOS SANTOS	621
BOJ6506	LE00240695	TED MARCOS FELIX	621
BOK7727	LE00244049	JOAO BATISTA DE FREITAS	621
BOO2470	LE00241647	MARCELO DOS SANTOS GONCALVES	621
BRI4706	SC284178	EDER BOAVENTURA	518
BRP0558	SC262233	CLAUDIA ANDRADE LIMA	659
BSR9773	SC291386	VALDIR MOREIRA RIBEIRO	659
BWC6143	MTO75518	AMADOR DOS SANTOS	672
BZJ6760	SC254130	JOSE MOACIR DE OLIVEIRA FERMIN	516
CAP3010	LE00241497	ELIAS DA ROCHA LEAL	622
CAP3010	LE00241637	ELIAS DA ROCHA LEAL	622
CCO3762	LE00241665	AVANI JOSE CARDOSO	621
CCR3027	SC267402	EVANDRO ANTONIO	518
CEK8512	LE00241543	CELSO FERNANDES DOS SANTOS	621
CKV4387	LE00241641	RICARDO DA SILVA RIBEIRO	622
CPO6143	LE00236560	ANDREA MARTINS FERNANDES	621
CRM1048	LE00241736	IZILDA MARIA ROCHA CASAGRANDE	622
CSE2994	LE00238052	IRIA FARIAS BITTENCOURT	621
CSJ9693	SC219583	KLEBER PNEUS LTDA - ME	596
DAI4009	SC266642	ISRAEL ROBERTO BRIGIDO	682
DCM6787	SC262441	JOAO DE DEUS ALVES	670
DCM6787	SC262441	JOAO DE DEUS ALVES	691
DDL5518	LE00241346	DORIVAL FERNANDES COLLE	621
DPJ0002	SC282775	EONEI GOMES SALVADOR	663
GOW3333	LE00242665	SUSANA CITTADIN	621
GVF7943	LE00241316	EDEMILSON FRASSON	621
IAR2479	SC309854	MATILDE ORARIO VIEIRA	602
IAR2479	SC309854	MATILDE ORARIO VIEIRA	605
IAV5541	LE00241571	FERNANDO MENEGAZ	621
IBQ3228	SC254121	JEFERSON JOAO BORGES	605
IBQ3228	SC254121	JEFERSON JOAO BORGES	676
ICD8451	SC310962	LEANDRO JANUARIO MADEIRA	596
ICE0229	SC194968	VALDERES GUEDES	734
ICY2477	SC266606	FABIANA ANELLI DOS SANTOS	518
IGY4252	SC324679	SONIA REGINA DE SOUZA	683
IHD4191	LE00241800	DIRCEU LUIZ NOLA	622
IIL4823	SC219726	CLAUDEMIR DOS SANTOS	663
IJD5818	LE00241254	PAULO ROBERTO LEMOS	621
IMR2929	LE00244087	RICKI ANDERSON DOS SANTOS	622
IMR2929	LE00244214	RICKI ANDERSON DOS SANTOS	621
JNS4470	SC295197	LAURECI BERNARDO	596
KOW3140	LE00241528	ARNO FANTE	622
KIR5308	LE00240969	DANIEL GHISONI BORTOLUZZI	621
KJE2800	LE00241474	DARCI DA SILVA MACHADO	622
KKW8954	LE00241285	ALBONIR DANTAS DE ANDRADE	621
LAK6917	SC318003	FREDERICO CONSULO	596
LHE1739	SC254067	ORLANDO JOAO SARTOR E VALDAIR	665
LWR3198	SC309076	RICARDO BERTOLINO	659
LWR3198	SC309077	RICARDO BERTOLINO	503
LWT4311	LE00240509	ITAMAR GILI	621
LWW5781	LE00236456	VALMOR JOSE SCARPA	621
LWY1079	LE00241872	DANILO VARGAS	621
LWY5993	LE00243457	APOLONIO PAMPLONA	621
LWY9333	SC252265	B2 AREAL LTDA.	640
LWZ1225	LE00241635	AURINO AMARAL	622
LXC5627	LE00241575	HUMBERTO LIBERATO SPADEL	621
LXE0345	SC257908	SERVITRAN SERV TRANSP LTDA	659
LXE0345	SC257908	SERVITRAN SERV TRANSP LTDA	663
LXE3648	SC294728	THAIZE CHITTOLINA	659
LXF3262	LE00241574	MARCOS ROGERIO RIES	621
LXF7321	LE00237495	ROBERTO CARLOS CHRESTANI	622
LXG3180	LE00241340	VIVEZA CONFECCOES LTDA	622
LXG3180	LE00241580	VIVEZA CONFECCOES LTDA	621
LXI7739	LE00241355	MARISA TOMASELLI	621
LXJ1939	LE00241720	CLAUDIO CARLOS LEHN	621
LXJ9136	LE00236754	TERESINHA APARECIDA DE SOUZA	621
LXK0624	SC279578	CELSO DO AMARAL IZIDORO	676
LXK0860	SC279432	JUCELIR CARLOS COSMA	659
LXK1154	LE00241421	OSNI REINHOLD	621
LXK1672	LE00241572	TATIANE RAUPP BORGES	621
LXK1693	LE00241551	CLAUDIA REGINA FERNANDES	621
LXK2277	LE00239233	DEJACIR CAMARGO	621
LXL6048	SC285920	MARIA PEREIRA DIAS	659
LXM4763	LE00240095	MOACIR FRANCISCO MEIRA	621
LXM4763	LE00240098	MOACIR FRANCISCO MEIRA	621
LXM7040	LE00243370	EDGAR LUIZ DUTRA	621
LXM8998	SC267252	IRENE SCHAFER	592
LXM8998	SC267253	IRENE SCHAFER	583
LXM8998	SC267254	IRENE SCHAFER	659
LXN6254	SC310805	BEBIDAS NUERNBERG LTDA	664
LXO3854	SC293462	ANDERSON ALEX CATTANEO	691
LXP7392	SC222947	VALDIR SARTOR	518
LXP9007	LE00241329	EDSON JOSE CARDOSO	622
LXQ0247	LE00239530	HAMILTON LEANDRO DE JESUS JUNI	622
LXQ8151	SC253951	NELSON FERNANDES	504
LXR0143	SC261534	JOSIMAR DA COSTA LIMA	656
LXR3828	LE00241428	ADEMAR PEREIRA TERRES	621
LXR3828	LE00241431	ADEMAR PEREIRA TERRES	621
LXT2936	LE00241311	MACCARI COMERCIO DE AUTOM. LTD	621
LXU4524	SC251141	ROGERIO MACHADO URNAU	736
LXU8409	LE00239214	FABIANA DA SILVA HENRIQUE	621
LXU9111	SC304121	ALFREDO RONCHI	501
LXU9111	SC304121	ALFREDO RONCHI	659
LXX7859	LE00236912	EDILSO VALMIR FABRIS	621
LXX9399	LE00241515	ALCEU BARBOSA	622
LXY5158	LE00242676	JAQUELINE JANOWSKY POSANSKI	621
LYB5685	SC203907	DEVIS HACKBARTH	663
LYC0717	LE00241223	CARLOS MIGUEL KUSZ	621
LYD3645	LE00236636	ROSELANE APARECIDA CONCEICAO	621
LYD7C03	LE00241506	JOAO CARLOS DEGANG	621
LYD7003	LE00241591	JOAO CARLOS DEGANG	621
LYE0496	SC250487	LEOMAR DE SOUSA	516
LYG5598	SC309591	SANDRO FRANCISCO MOSER	518
LYH9859	LE00236581	JOAO DOMINGOS COSTA	621
LYI0342	LE00239503	JONY VIEIRA	622
LYJ1067	MG2589211 2	AIRTON APOLLO DUARTE	664
LYK1407	LE00241595	SERGIO MIGUEL DOS SANTOS	621
LYL5054	SC299513	ALEXANDRE POLTRONIERI	518
LYL5598	LE00241725	PEDRO LAUDELINO DO ESPIRITO SA	621
LYL7572	LE00241701	LINCOLN SILVEIRA	621
LYM2258	LE00243724	MADALENA DA CRUZ HANSEN	622
LYM6843	SC227813	MARILENE DOS SANTOS	659
LYN3132	SC267706	ANDREA MENDES	659
LYN3132	SC267707	ANDREA MENDES	605
LYO3743	MT066597	JEFERSON JUNIOR VETORI	660
LYO49C2	SC257761	ALEX SANDRO RONQUE	659
LYO5793	SC267 16	CHRISTIAN IOP FERREIRA	518
LYO7458	SC299 34	AMARILDO BENEDITO MIRA	518
LYO8944	SC259153	MARIA JOSE VIEIRA MACHADO	501
LYO8944	SC259333	MARIA JOSE VIEIRA MACHADO	605
LYO8944	SC259334	MARIA JOSE VIEIRA MACHADO	659
LYP1916	LE00241505	ROQUE ARNAUT MORGAN E INEZ SOE	621
LYQ0221	SC255907	ADROALDO PLAZID FARIA	518
LYR0965	SC266612	LUIZ ZACARON	518
LYR0965	SC266612	LUIZ ZACARON	605
LYR0965	SC266612	LUIZ ZACARON	659
LYR5130	LE00237095	JOSE DA SILVA RAMOS	622
LYR9520	LE00241697	LOACIR POLICENO	621
LYS8449	LE00236816	JANIO CUSTODIO SILVEIRA	622
LYU1993	SC309724	JOAO CARLOS JACINTO	659
LYU1993	SC309725	JOAO CARLOS JACINTO	501
LYU2390	LE00241770	GERSON LUIS PRATES AMARO	621
LYW4595	SC257781	LUCIANO COELHO	596
LYX1514	SC295056	REALDO SARTOR	663
LYY4018	SC257522	EVAIR CHIMINELLI	663
LYZ2626	LE00241363	LUIZ REINALDO DE CARVALHO JUNI	621
LYZ2627	LE00243772	EDSON RODRIGUES GARCIA	621
LZA7498	SC254088	JURACI NANDI BOAVENTURA	501
LZA7498	SC254087	JURACI NANDI BOAVENTURA	691
LZA7883	LE00243517	MARISE CANARIN	621
LZB6207	LE00236562	ALCEBIADES PEREIRA DA SILVA	621
LZB7E19	SC309038	JAIRO LUIZ MICHELLI	659
LZB8964	SC267401	GIOVANI DEUS PERTILLE	501
LZE1470	LE00241645	CARLOS GUESSER	622
LZE4531	LE00242538	ANDRE GUSE DE MEDEIROS	621
LZE5360	LE00237090	MARLENE DOS SANTOS GARCIA GALD	621
LZG0973	LE00241323	MARIO PREMOLI	621
LZI8544	SC241914	HAROLD RADUNTZ	659
LZJ4327	LE00241269	JOSE STEM DA SILVA	621
LZK7044	LE00243796	ROGERIO LUIZ SARTOR	621
LZM2097	SC256405	CLOVICIR GUBERT	656
LZM3286	LE00237674	CLOVIS COMANDOLI	622
LZR3511	LE00236561	BENTO AYRES RICARDO	621
LZR8163	LE00241204	MIRIAM TEREZINHA LOTH	621
LZR8163	LE00241820	MIRIAM TEREZINHA LOTH	621
LZS2525	LE00237310	CESAR MANOEL	621
LZS2525	LE00237311	CESAR MANOEL	621
LZS4520	SC252502	OSVALDO JOSE BRAZ	664
LZU1169	SC261309	JOVANIO ELIAS NUNES	659
LZU1847	SC224642	NOEL MEZZOMO	663
LZU3997	LE00243555	WILLIAM SERGIO DA SILVA	621
LZU5457	SC284450	TRANSDOSUL LTDA ME	659
LZW0073	LE00241608	JOSE DORVAL RODRIGUES	621
LZW8752	SC310829	JOSE AIRES DA ROCHA	659
MAC0886	LE00237654	JUCEMAR FRANCISCO MACARI	621
MAC0992	SC291383	MOISES COSTA	663
MAD2799	SC257929	ERALDO SALVADOR FURTADO BORGES	660
MAD8668	LE00241729	ANGELO JAIR SCHMITT	621
MAE0091	LE00241547	JOSE ADEMAR SCHRAMM	621
MAE7268	LE00240389	K.M.J. TRANSPORTES LTDA	621
MAF5260	SC284020	MAYCKON GAMBA	518
MAG0770	LE00239848	JANE FERREIRA PEREIRA	621
MAJ1082	SC254070	JOSE VICENTE	501
MAJ1803	LE00240313	JOSE GERALDO XAVIER	621
MAK9927	LE00241369	DAILTO CARDOZO	622
MAL4773	SC266701	ROSANE FERREIRA BRAGA	504
MAN5131	LE00241287	ALDO VANIO DE SOUZA	621
MAO3876	SC293903	NILSON MOREIRA FILHO	659
MAR3835	LE00241628	NILSON MACHADO	621
MAR5119	SC267728	JADSON BEZA	580
MAR5119	SC267728	JADSON BEZA	596
MAS8449	LE00236931	OLIVIO ROSSO	621
MAT7520	SC279384	JORNAL DE SANTA CATARINA S.A.	691
MAU4092	SC322087	ROSIMERI PEREIRA	665
MAU9299	LE00241465	MARILEIA STEFFENS	621
MAW0020	SC260840	TRADICIONAL IND.COM.EXPORTACAO	504
MAW8028	SC309555	JULIANA KRETZ	659
MAW8026	SC309556	JULIANA KRETZ	504
MAX1097	LE00241653	EDIVALDO NOVAKI	621
MAX1992	LE00242722	JONAS MARQUES LIMA	621
MAY8352	LE00241857	ALAIR INES PICCOLI	621
MAY8422	LE00239367	MARIA LEONOR GONCALVES DA SILV	621
MAZ2901	LE00236986	SILVANA DE SOUZA CORREA	621
MAZ3479	LE00241314	PEDRO SILVIO BERTOLDI	621
MAZ5790	LE00236970	CELSO JOAO FAVERO	621
MBD0132	SC309114	WILSON DORNELES BERNARDI	664
MBD1552	SC183572	ANA PAULA PEREIRA	605
MBD9433	SC279661	EDNA TEREZINHA COAN SOUZA	501
MBE4016	LE00241669	DENIS RICARDO SIEBERT	621
MBE4529	SC253950	L.P.RAFAEL & CIA LTDA ME	659
MBE9796	LE00238048	JOAO DAVID CARGNIN	621
MBF4146	SC310963	SANTOS LICENIR MARTINS	596
MBF5812	LE00240102	VALDIR DA SILVA FERMIANO	621
MBK2873	SC310905	ARIOSVALDO LOPES	504
MBK4142	LE00240591	SALEZIO RIBEIRO MARTINS	621
MBK6136	SC266711	ROSA MARLENE NASCENTE	659
MBL3153	LE00241582	JOSE RABELO GASPAR	622
MBL5159	LE00241357	ROSELI NUNES CORDEIRO	621
MBL7890	SC260921	SIDNEI RAMOS	676
MBL8075	SC261540	MICHAEL DE QUADROS	504
MBN7151	LE00241266	HELLI BRASIL INDUSTRIA DO VEST	621
MBO9802	LE00241691	F.F. VIAGENS E TURISMO LTDA	621
MBQ1093	LE00241823	BERENICE BORELLI DA SILVA	621
MBQ7714	SC318106	THORATEX COMERCIAL EXPORTADORA	596
MBT0840	SC320575	JACI DA SILVA VENTURA	518
MBT0840	SC320575	JACI DA SILVA VENTURA	605
MBT0840	SC320575	JACI DA SILVA VENTURA	676
MBT9454	SC261529	KIELSE M.DO E.SANTO	659
MBV0141	SC285889	JOSE GERALDO PEDROSO	661
MBV8889	LE00241198	ALGARVE REPRESENTACOES LTDA	621
MBW2439	SC322216	JULIANO WAGNER DE SOUZA BAIERL	691
MBX4887	SC293962	EDUARDO JOAO MORO	691
MBX9185	SC255618	VALDECI JOAQUIM	596
MBZ4336	SC304219	JEAN FERNANDO DA SILVA	608
MBZ8641	LE00241739	DIOGO FROESCHLIN	622
MCA3478	LE00243361	MACIEL COSTA	621
MCA7800	LE00241680	RENATA SANTIAGO	621
MCD4949	LE00241586	ENO GENIR CORREA	621
MCE6516	SC251108	EDUARDO DE MELLO E SOUZA	659
MCF0039	LE00241509	IND COM DO VESTUARIO VITAL POI	621
MCG1404	SC323149	RICARDO DEMASI	501
MCG2790	LE00236647	ADEMIR JORGE TEIXEIRA	621
MCG2790	LE00236684	ADEMIR JORGE TEIXEIRA	621
MCG7260	LE00241865	EDUARDO NASCIMENTO	621
MCG9431	SC291299	VALDONI GIRARDI	596
MCH6403	SC279452	EVANDRO LUIZ DA CONCEICAO	596
MCJ3518	LE00238442	JEFFERSON LUIS CORNEO	621
MCK9656	LE00241677	FERNANDA GAVA	621
MCM0857	SC250322	RODRIGO RODRIGUES DE MORAES	596
MCM8413	LE00241517	ALIANZA IMP EXP LTDA	621
MCO4618	LE00239632	MARCIO SILVA	621
MCO6687	LE00241555	ELOIR VIEIRA CARDOSO	621
MCO7410	SC257878	APARECIDO JORGE RODRIGUES	518
MCO8606	SC259335	ALEXANDRE JOSE SILVEIRA	596
MCP6059	LE00241320	ANDRE LUIZ LIRA	621
MCQ2510	SC251243	EDEZIO SANTANA	691
MCQ3340	SC255638	DILNEI ALVES RICARDO	504
MCQ3340	SC319527	DILNEI ALVES RICARDO	659
MCQ3340	SC319527	DILNEI ALVES RICARDO	691
MCQ7639	SC310920	CLEBIO MEDEIROS	663
MCQ7639	SC310920	CLEBIO MEDEIROS	691
MCS8381	SC250324	LUIZ CELSO LOURENCO	659
MCV7798	LE00242959	BENHUR TOMAS SLONGO	621
MCX0246	LE00242942	ADILSON GOMES DE OLIVEIRA	621
MCX3171	SC285859	MARIO LEWERENZ	596
MCY4046	SC299667	JEFERSON DE OLIVEIRA	691
MCZ9948	LE00242828	ROSANE CONTI BENEDET RAMOS	621
MDB2904	LE00237049	IONE DE FAVERI	621
MDB4660	SC258119	ILTON STEINHEUSER	501

MDC1389	SC252717	JULIANO FIDELIS RESENDE	520
MDE1287	SC309806	OXICRIL COM REPRES E SERV LTDA	619
MDH1801	LE00241351	EVERALDO BARBOSA DE MIRANDA	621
MDI9538	LE00238789	ANDREA TAESCHNER DE FARIA	621
MDK0931	SC266567	SILMAR PEREIRA	596
MDK0931	SC266567	SILMAR PEREIRA	605
MDM6419	SC309803	ALVARO ANTONIO LUCHINA	596
MDQ3580	SC252409	PERUCHI AGRICULTURA INDUSTRIA	664
MDZ1780	SC266525	CLAITON RAUPP	520
MED0077	SC259028	LEANDRO CAMPOLINO MACHADO	518
MEN0792	SC252695	VLADIMIR GAMA GONCALVES	691
MEU1519	SC285921	RENATO CARVALHO BARROS	670
MFL5880	LE00236769	ICETEC INDUSTRIA CERAMICA DE T	621
MGA1330	MG25882368	EMBREA-CON - EMBREAGENS CONCOR	656
MGA3000	LE00244050	FERNANDA SILVA SILVEIRA	621
MGA3000	SC284193	FERNANDA SILVA SILVEIRA	605
MGB3950	LE00241502	CUSTODIA GOULART FELIPE	621
MGE8600	LE00237933	MARCIEL COMPER	621
MGI3700	LE00243604	SERGIO LUIS DE SOUZA	622
MGI4200	SC322066	DOMINGOS BOECHAT ALVES	518

ENQUADRAMENTO

501 = CTB 162 I
503 = CTB 162 III
504 = CTB 162 V
516 = CTB 165
518 = CTB 167
520 = CTB 169
580 = CTB 192
583 = CTB 195
592 = CTB 203 I
596 = CTB 203 V
597 = CTB 204
602 = CTB 206 IV
605 = CTB 208
608 = CTB 211
619 = CTB 216
621 = CTB 218 I A
622 = CTB 218 I B
640 = CTB 221
656 = CTB 230 II
659 = CTB 230 V
660 = CTB 230 VI
661 = CTB 230 VII
663 = CTB 230 IX
664 = CTB 230 X
665 = CTB 230 XI
670 = CTB 230 XVI
672 = CTB 230 XVIII
676 = CTB 230 XXII
682 = CTB 231 IV
683 = CTB 231 V
685 = CTB 231 VII
691 = CTB 232
734 = CTB 252 IV
736 = CTB 252 VI

TRANSCORRIDO O PRAZO ACIMA, SEM A APRESENTACAO DE RECURSO, OU POR SEU INDEFERIMENTO, FICA(M) O NOTIFICADO CIENTE(S) DA IMPOSICAO DE PENALIDADE NOS TERMOS DO ART. 282 DA LEI 9.503 DE 23/09/1997, E SEUS PARAGRAFOS 4. E 5. (ACRESCIDOS PELA LEI 9.602/98), PARA EM 30(TRINTA) DIAS EFETUAR O PAGAMENTO.
OS PRAZOS ACIMA REFERIDOS ENTRAM EM VIGOR NA DATA DA PUBLICACAO DESTE EDITAL.

FLORIANOPOLIS / SC, EM 13 DE FEVEREIRO DE 2005.

p/p
ROMUALDO THEOPHANES FRANCA JR
DIRETOR GERAL

IOMP 4800/052

FUNDAÇÕES ESTADUAIS

FESPORTE
Fundação Catarinense de Desportos
SANTA CATARINA www.sc.gov.br

Extrato do Quarto Termo Aditivo ao Contrato nº 026/2000 (vinculado ao Convite 17/2000)

Contratante: Fundação Catarinense de Desportos - FESPORTE
Contratada: CASVIG – Catarinense de Segurança e Vigilância Ltda.
Objeto: Serviços de vigilância e segurança desarmada com monitoramento eletrônico, nas dependências da FESPORTE.
Vigência: 01/01 a 31/07/2005
Valor mensal: R$ 8.070,67 (oito mil, setenta reais e sessenta e sete centavos);
Valor total (somatório dos sete meses): R$ 56.494,69 (cinqüenta e seis mil, quatrocentos e noventa e quatro reais e sessenta e nove centavos).

Florianópolis, 16 de dezembro de 2004.

Assinam:
João Ghizoni – Diretor-Geral da FESPORTE
Rodrigo Luiz Fontoura - CASVIG

IOMP 4804/058

FESPORTE
Fundação Catarinense de Desportos
SANTA CATARINA www.sc.gov.br

Extrato do Sétimo Termo Aditivo ao Contrato nº 009/2001 (vinculado ao Convite 3/2001)

Contratante: Fundação Catarinense de Desportos - FESPORTE
Contratada: PROSERV – Assessoria e Consultoria de Pessoal Ltda.
Objeto: Serviços de limpeza, nas dependências da FESPORTE.
Vigência: 01/01 a 31/07/2005
Valor mensal: R$ 6.961,41 (seis mil, novecentos e sessenta e um reais e quarenta e um centavos centavos);
Valor total (somatório dos sete meses): R$ 48.729,87 (quarenta e oito mil, setecentos e vinte e nove reais e oitenta e sete centavos).

Florianópolis, 16 de dezembro de 2004.

Assinam:
João Ghizoni – Diretor-Geral da FESPORTE
Rodrigo Luiz Fontoura - PROSERV

IOMP 4808/053

UDESC
Universidade do Estado de Santa Catarina

EXTRATO DE CONTRATO
Contrato nº: 224/2004 **Referência:** Pregão nº 089/2004 **Partes:** Udesc e Alfa Periódicos Ltda **Objeto:** Contratação de empresa especializada em fornecimento de jornais e revistas para atender os diversos Centros de Ensino da UDESC **Valor:** R$ 45.195,00 **Recursos:** Item 449052.08/Atividade 4579 e 4577/Fonte 0100 **Vigência:** 01(um) ano, a contar da data de 1º de janeiro de 2005, podendo ser prorrogado, mediante aditamento, na forma da Lei, até o limite de 60(sessenta) meses.

Contrato nº: **Referência:** Pregão nº **Partes:** Udesc e Ltda **Objeto:** **Valor:** R$ **Recursos:** Item 449052.08/Atividade 4579 e 4577/Fonte 0100 **Vigência:** .

Florianópolis, 03 de fevereiro de 2005.
Denise Maria Espindola
Presidente CPL

IOMP 4745/051

UDESC
UNIVERSIDADE DO ESTADO DE SANTA CATARINA
CAV – CENTRO DE CIÊNCIAS AGROVETERINÁRIAS
Santa Catarina

RELATÓRIO Nº012/2004

O Diretor Geral do Centro de Ciências Agroveterinárias – CAV no uso de suas atribuições e tendo em vista o disposto no artigo 93 §7º da Lei nº9831/95 e artigo 14 do Decreto nº133/99. Informa o Pagamento das despesas de diárias pagas no mês de **DEZEMBRO/2004.**

Matricula	Servidor	Valor	Nº	Motivo
236689-4	Adair W Antunes	110,00	1,0	Rs
264640-4	Aike A Kretzschmar	76,50	0,5	Om
281791-8	Alberto K Nagaoka	110,00	1,0	Rs
238052-8	Alberto M Filho	512,50	5,0	MO
251102-9	Alexandre F Macedo	55,00	0,5	Rs
294263-1	Altamir Frederico Guidolin	573,75	3,0	Cg
297450-9	Amauri Bogo	55,00	0,5	Rs
254638-8	Andre Thaler Neto	165,00	1,5	Rs
236490-5	Antonio R W Rosa	262,50	2,5	MO
238386-1	Beatriz R Konrad	110,00	1,0	Rs
236627-4	Dalmo Silva Neves	55,00	0,5	Rs
238136-2	Eliana K Vaz	55,00	0,5	Om
286617-0	Gilberto Rech	100,00	1,0	Rs
237479-0	Ivan P O gomes	110,00	1,0	Rs
236956-7	Jorge Luis Ramella	55,00	0,5	Rs
237793-4	José Carlos P Costa	412,50	4,0	MO
237396-3	Luis Sangoi	110,00	1,0	Rs
238143-5	Márcia R Pfuetzenreiter	110,00	1,0	Rs
238051-0	Maria Ilda C Mendonça	100,00	1,00	OM
237634-2	Maria Teresa Matos	55,00	0,5	Om
363681-0	Mário de Souza	450,00	4,5	Mo
251053-7	Marli R M Prado	50,00	0,5	Rs
362249-5	Maurício Sezerino	500,00	5,0	Mo
237409-9	Olvido A R Figueiredo	55,00	0,5	Rs
237877-9	Olvido Ciprandi	55,00	0,5	Rs
237878-7	Paulo Cezar Cassol	468,00	2,5	Rs
236866-8	Suenon Rosa Lisboa	55,00	0,5	Rs
TOTAL		4825,75	41,5	

Legenda:
MO. Motorista **OM.** Outros Motivos **EC.** Encontro **RS.** Reunião de Serviço **Cs.** Curso
Cg. Congresso **Sm.** Seminário

Lages, SC, 09 de Fevereiro de 2005.

Paulo Cezar Cassol
Diretor Geral CAV

UDESC
UNIVERSIDADE DO ESTADO DE SANTA CATARINA
CAV – CENTRO DE CIÊNCIAS AGROVETERINÁRIAS
Santa Catarina

RELATÓRIO Nº001/2005

O Diretor Geral do Centro de Ciências Agroveterinárias – CAV no uso de suas atribuições e tendo em vista o disposto no artigo 93 §7º da Lei nº9831/95 e artigo 14 do Decreto nº133/99. Informa o Pagamento das despesas de diárias pagas no mês de **JANEIRO/2005.**

Matricula	Servidor	Valor	Nº	Motivo
237289-4	Aldo Gava	55,00	0,5	Om
346473-3	Álvaro Luis Mafra	229,50	1,5	Om
362132-4	Edevilson A dos Santos	100,00	1,0	Mo
236803-0	Estevão Roberto Ribeiro	110,00	1,0	Rs
236501-4	José Dotta	110,00	1,0	Rs
237386-6	Júlio C Pires Santos	55,00	0,5	Om
365911-9	Larissa Linhares	382,50	2,5	Fr
363681-0	Mário de Souza	950,00	8,5	Mo
362249-5	Maurício Sezerino	950,00	8,5	Mo
237878-7	Paulo Cezar Cassol	234,00	1,5	Rs
237949-0	Pedro Silvio de Lima	100,00	1,0	Mo
TOTAL		3.276,00	27,5	

Legenda:
MO. Motorista **OM.** Outros
Motivos **EC.** Encontro **RS.** Reunião de Serviço **Cs.** Curso
Cg. Congresso **Sm.** Seminário **Fr.** fórum

Lages, SC, 10 de Fevereiro de 2005.

Paulo Cezar Cassol
Diretor Geral CAV

IOMP 4749/057

ECONOMIAS MISTAS

BANCO DO ESTADO DE SANTA CATARINA S.A. - BESC
COMPANHIA ABERTA
CNPJ 83.876.003/0001-10
NIRE 4230000669-6

ASSEMBLÉIA GERAL EXTRAORDINÁRIA

EDITAL DE CONVOCAÇÃO

Ficam os senhores acionistas do Banco do Estado de Santa Catarina S. A. - BESC convocados para participar da Assembléia Geral Extraordinária que será realizada em 04 de março de 2005, às 10:00 horas, em sua sede na Praça XV de Novembro, nº 329, centro, na cidade de Florianópolis, Estado de Santa Catarina, para deliberar sobre as seguintes matérias:

1. Alteração do "caput" do art.15 e do § 8º do art. 16 do Estatuto Social, que tratam da Diretoria Executiva;
2. Ratificação das deliberações tomadas na Assembléia Geral Extraordinária realizada em 20 de dezembro de 2004, referente à alteração do inciso II do art.4º e do art. 46 do Estatuto Social, que tratam das finalidades do Banco e da destinação do resultado, respectivamente; e
3. Consolidar o Estatuto Social do BESC.

OBS: (Os documentos pertinentes às alterações estatutárias encontram-se à disposição dos acionistas na Secretaria Executiva do Banco, localizada na Rua Jerônimo Coelho, nº 389 - 6º Andar, nesta Capital).

Florianópolis (SC), 14 de fevereiro de 2005.

Alberto de Almeida Pais
Presidente do Conselho de Administração

"SUB JUDICE - AÇÃO POPULAR Nº 2000.72.00.006614-5/SC; AGRAVO DE INSTRUMENTO Nº 2000.04.01.103854-8/SC TRF 4ª R"

NF 176.284 IOMP 3441/059

SECRETARIA DE ESTADO DA AGRICULTURA E POLÍTICA RURAL
COMPANHIA INTEGRADA DE DESENVOLVIMENTO AGRÍCOLA DE SANTA CATARINA
CIDASC

Extrato do Convênio de Cooperação Técnica nº 40/05 firmado entre a CIDASC e a Prefeitura Municipal de Gaspar.

Objeto: a Prefeitura recebe o veículo placas LZM-6221, marca GM, modelo Corsa GL, ano 1998, cor branca, gasolina.

Extrato do Convênio de Cooperação Técnica nº 41/05 firmado entre a CIDASC e a Prefeitura Municipal de Xanxerê.
Objeto: a Prefeitura recebe o veículo placas LXT-9327, marca Fiat, modelo Uno Mille IE, ano 1996 cor branca, gasolina.

Extrato do Convênio de Cooperação Técnica nº 42/05 firmado entre a CIDASC e a Prefeitura Municipal de Faxinal dos Guedes.
Objeto: a Prefeitura recebe o veículo placas MCD-4612, marca Fiat, modelo Uno Mille IE, ano 2001, cor branca, gasolina.

Extrato do Convênio de Cooperação Técnica nº 43/05 firmado entre a CIDASC e a Prefeitura Municipal de Coronel Martins.
Objeto: a Prefeitura recebe o veículo placas MAA-8087, marca volkswagem, modelo Gol CL, ano 1992, cor branca, gasolina.

Extrato do Convênio de Cooperação Técnica nº 44/05 firmado entre a CIDASC e a Prefeitura Municipal de Abelardo Luz.
Objeto: a Prefeitura recebe o veículo placas LZH-1552, marca volkswagem, modelo Gol CL, ano 1998, cor branca, combustível álcool.

Extrato do Convênio de Cooperação Técnica nº 45/05 firmado entre a CIDASC e a Prefeitura Municipal de São Domingos.
Objeto: a Prefeitura recebe o veículo placas LZM-6371, marca GM, modelo Corsa GL, ano 1998, cor branca, gasolina.

Extrato do Convênio de Cooperação Técnica nº 48/05 firmado entre a CIDASC e a Prefeitura Municipal de Ponte Serrada.
Objeto: a Prefeitura recebe o veículo placas LXT-9447, marca Fiat, modelo Uno Mille IE, ano 1996, cor branca, gasolina.

Extrato do Convênio de Cooperação Técnica nº 49/05 firmado entre a CIDASC e a Prefeitura Municipal de Passos Maia.
Objeto: a Prefeitura recebe o veículo placas LXT-9427, marca Fiat, modelo Uno Mille IE, ano 1996, cor branca, gasolina.

Extrato de prorrogação ao Convênio de Cooperação Técnica nº 42/04 firmado entre a CIDASC e a Prefeitura Municipal de Vargeão.
Objeto: a Prefeitura permanece com o veículo placas LZM-6931, marca GM, modelo Corsa GL, ano 1998, cor branca, gasolina.

Data da Assinatura 11 de fevereiro de 2005

Wilmar Carelli – Presidente

IOMP 4878/051

EXTRATO DO CONTRATO Nº 247/2005. Contratada: GABARITO INFORMÁTICA LTDA. **Origem:** PCSF 54/046. **Objeto:** A contratada prestará, num total de 3.920 (três mil, novecentos e vinte) horas, os serviços técnicos especializados de manutenção de sistemas. **Valor:** Valor global será de R$ 133.280,00 (cento e trinta três mil, duzentos e oitenta reais). **Vigência:** O prazo de vigência será de 06 (seis) meses a contar do dia 11 de fevereiro de 2005. **Data**: Florianópolis, 16 de fevereiro de 2005. **Signatário**: Alfredo Kleper Chaves Lavôr – Diretor Administrativo e Financeiro.□

IOMP 4882/059

RELATÓRIO DAS VIAGENS REALIZADAS DE 01/01/2005 à 31/01/2005

Matrícula	Nome Beneficiário	Valor R$	Qtdade	Motivo
2130-0	Angelita Maria Schlemper	165,00	1,5	SM
382-4	Carlos Alberto Senz	440,00	4,0	S
211-9	Elson Mattos	150,00	1,5	M
2421-0	Fábio Carpes da Costa	510,00	1,5	S
2096-6	Gerson Luiz Fetter	220,00	2,0	S
1833-3	Gonçalo Barbosa Júnior	500,00	5,0	S
1482-6	Hans Oscar Schneider	400,00	4,0	S
1011-1	João da Silva Mattos	156,00	1,0	SM
2134-2	Jorge Luiz de Souza Pinto	669,37	3,5	S
1943-7	José Carlos da Costa	300,00	3,0	S
2197-0	José Valério Vieira	700,00	7,0	S
2045-1	Marcos Luiz Barcella	700,00	7,0	S
2372-8	Maria Thereza Lenzi	306,00	2,0	S
560-6	Mário Bianchini Filho	770,00	7,0	S
2116-4	Murilo Andriani	700,00	7,0	S
1853-8	Osmar da S. Pinheiro Júnior	1.000,00	10,0	S
1385-4	Osvaldo Vieira Haberbeck	220,00	2,0	S
2259-4	Rainério Francisco Soares	500,00	5,0	S
2095-8	Rogério da Rocha	200,00	2,0	S
1172-0	Valdir Martins	400,00	4,0	M

Fábio Carpes da Costa - Diretor Presidente

LEGENDA: S-Serviço T-Treinamento F-Feira C-Congresso SM-Seminário M-Motorista R-Reunião

IOMP 4839/058

CONCURSOS E LICITAÇÕES

SECRETARIA DE ESTADO DA ADMINISTRAÇÃO

AVISO DE LICITAÇÃO

CONCORRÊNCIA nº 0025/2005 – menor preço global mensal.
Objeto: Contratação de empresa especializada em serviços de guarda e vigilância.
Abertura da sessão: a partir das 14:30 horas do dia 04/04/2005.
Informações e cópia do Edital: Rodovia SC 401 – km 5, nº 4.600, 1º andar, Saco Grande, Florianópolis/SC, no horário das 13:00 às 19:00 horas, em dias úteis.
Fone: (0xx48) 221-8601/221-8622 - **Fax:** 221-8619
e-mail: *gelic@sea.sc.gov.br* **Site:** *www.sea.sc.gov.br*

SECRETARIA DE ESTADO DA ADMINISTRAÇÃO

AVISO DE LICITAÇÃO

CONCORRÊNCIA nº 0027/2005 – menor preço global mensal.
Objeto: Contratação de empresa especializada em serviços de motoristas, digitadores, serventes, telefonistas, recepcionistas, office-boys e copeiras.
Abertura da sessão: a partir das 14:30 horas do dia 05/04/2005.
Informações e cópia do Edital: Rodovia SC 401 – km 5, nº 4.600, 1º andar, Saco Grande, Florianópolis/SC, no horário das 13:00 às 19:00 horas, em dias úteis.
Fone: (0xx48) 221-8601/221-8622 - **Fax:** 221-8619
e-mail: *gelic@sea.sc.gov.br* **Site:** *www.sea.sc.gov.br*

IOMP 4855/051

SECRETARIA DE ESTADO DA ADMINISTRAÇÃO

EXTRATO DE DISPENSA DE LICITAÇÃO Nº 006/04 CONTRATO N.º 043/04
ESPÉCIE: Termo de Contrato nº 043/04. Dispensa de Licitação n.º 006/2004. **PARTES**: Secretaria de Estado da Administração, como Contratante e a empresa XEROX Comércio e Indústria Ltda, como Contratada. **OBJETO**: Locação de máquinas fotocopiadoras. **VALOR**: O valor mensal estimado do presente Contrato é de R$ 10.785,96 (dez mil setecentos e oitenta e cinco reais e noventa e seis centavos). **VIGÊNCIA**: A vigência do presente termo é a partir de 6 de dezembro de 2004 até 31 de março de 2005. **DOTAÇÃO ORÇAMENTÁRIA**: As despesas decorrentes deste contrato correrão por conta do item 31320013 – Projeto Atividade 4473. **FUNDAMENTO LEGAL**: Art. 24, inciso IV, da Lei Federal 8.666/93 e alterações. **JUSTIFICATIVA**: Faz-se necessária a locação dos equipamentos, tendo em vista não prejudicar os andamento dos serviços. Florianópolis, 06 de dezembro de 2004.**SIGNATÁRIOS**: Marcos Luiz Vieira, pela Contratante e Paulo Rogério Moratore, pela Contratada.

IOMP 4881/052

Secretaria de Estado da Casa Civil

AVISO DE ABERTURA DE LICITAÇÃO DO PREGÃO 0011/2005 - SCC

A SECRETARIA DE ESTADO DA CASA CIVIL DO **ESTADO DE SANTA CATARINA comunica** que fará realizar licitação na modalidade **Pregão Presencial sob o n. º 0011/2005-SCC,** conforme segue:
Objeto: contratação de empresa seguradora no ramo aeronáutico, para fornecimento de SEGURO GARANTIA DE CASCO para as aeronaves "Cessna Citation II", "Piper Cheyenne II" e "Xingú II", conforme especificações contidas no Anexo I, do presente Edital.
Data e **Horário da sessão pública:** dia 01de março de 2005, às 14:00 horas.
Local da **Sessão Pública:** Centro Administrativo do Governo do Estado de Santa Catarina, na Rodovia SC 401 – Km 05, nº 4.600, Florianópolis/SC.
Obtenção de cópia de edital e informações: Secretaria de Estado da Casa Civil, com sede na Rodovia SC 401 – Km 5, nº 4.600 Florianópolis/SC e pelo telefone (0 xx 48) 221-3343, Fax (0 xx 48) 221-3318 ou no endereço www.sc.gov.br (licitações) na Internet.
Florianópolis, 15 de fevereiro de 2005.
Braulio Barbosa
Secretário de Estado da Casa Civil.

IOMP 4827/058

Secretaria de Estado da Educação e Inovação

RESULTADO DE LICITAÇÃO
Concorrência nº 074/2004
Vencedoras de Licitação: DIDATECH Comércio de Equipamentos Didáticos Ltda, no item 01 pelo valor total de R$ 119.780,00(cento e dezenove mil e setecentos e oitenta reais) e **no item 02** pelo valor total de R$ 169.750,00(cento e sessenta e nove mil e setecentos e cinqüenta reais) e **JOINT BILL Representações Comerciais Ltda, no itens 03**, pelo valor total de R$ 2.583,00(dois mil, quinhentos e oitenta e três reais), **item 04,** pelo valor total de R$ 1.308,00(um mil, trezentos e oito reais) e **no item 05**, pelo valor total de R$ 7.660,00(sete mil, seiscentos e sessenta reais).**Objeto:** Aquisição de equipamentos para os laboratórios de Automação e Eletrônica do Centro de Educação Profissional Diomício Freitas, município de Tubarão.
Florianópolis, 31 de janeiro de 2005.
Jacó Anderle
Secretário de Estado da Educação e Inovação

ESTADO DE SANTA CATARINA
SECRETARIA DE ESTADO DA FAZENDA
COMISSÃO DE LICITAÇÃO

SECRETARIA DE ESTADO DA FAZENDA
INEXIGIBILIDADE DE LICITAÇÃO - Nº 007/2005
O SECRETÁRIO DE ESTADO DA FAZENDA, no uso das atribuições contidas no artigo 74, parágrafo único, incisos I e III, da Constituição do Estado, e no artigo 3º, inciso III, da Lei nº 9.831, de 17 de fevereiro de 1995, e tendo em vista o disposto nos artigos 25, inciso I, da Lei nº 8.666, de 21 de junho de 1993, com as alterações posteriores, e o que consta do processo PSEF nº 61080/055, **TORNA PÚBLICA** a **INEXIGIBILIDADE DE LICITAÇÃO Nº 007/2005**, para a contratação da Empresa NEC DO BRASIL S.A. para o aluguel com a prestação de serviços de manutenção preventiva e corretiva na central de PABX ao custo mensal de R$ 7.500,00 (sete mil e quinhentos reais) – valor total por 12 meses de R$ 90.000,00 (noventa mil reais).
Florianópolis, 17 de fevereiro de 2005

LINDOLFO WEBER
Secretário de Estado da Fazenda em Exercício

IOMP 4863/054

ESTADO DE SANTA CATARINA
SECRETARIA DE ESTADO DA FAZENDA
COMISSÃO PERMANENTE DE LICITAÇÃO - CPL

SECRETARIA DE ESTADO DA FAZENDA
DISPENSA DE LICITAÇÃO - SEF Nº 008/2005
(PSEF 71808/051)
O SECRETÁRIO DE ESTADO DA FAZENDA, no uso das atribuições contidas no artigo 74, parágrafo único, incisos I e III, da Constituição do Estado, e no artigo 3º, inciso III, da Lei nº 9.831, de 17 de fevereiro de 1995, e tendo em vista o disposto nos artigos 24, inciso IV, da Lei nº 8.666, de 21 de junho de 1993, com a alteração da Lei nº 8.883, de 08 de junho de 1994, e o que consta do processo nº PSEF 71808/051, **TORNA PÚBLICA** a

Dispensa de Licitação nº 008/2005, objetivando a contratação referente ao Seguro Obrigatório de Vida e Acidentes Pessoais para Estagiários vinculados ao Programa Primeira Chance, conforme detalhamento apresentado nos anexos, que fazem parte integrante do contrato de prestação de serviços.

Florianópolis, 17 de fevereiro de 2005.
Max Roberto Bornholdt
Secretário de Estado da Fazenda

IOMP 4852/052

Secretaria de Estado da Segurança Pública e Defesa do Cidadão

EXTRATO DE DISPENSA DE LICITAÇÃO

DISPENSA DE LICITAÇÃO 025/SSP/2005. Objeto: Prestação de serviços de coleta, transporte e entrega de correspondência e serviços postais e telemáticos. **Fundamentação Legal**: art. 24, VIII da Lei nº 8.666/93. **Dotação Orçamentária**: Unidade 1691, Ação 4516. Item 3.3.90.39.47. Fonte 0111. **Razão da Escolha**: Contratação de serviços prestados por órgão da Administração Pública criado para fim específico do objeto da contratação, caracterizando, ainda, a inviabilidade de competição. **Contratante:** Fundo Penitenciário do Estado de Santa Catarina. **Contratada**: Empresa Brasileira de Correios e Telégrafos. **Valor total estimado:** R$ 245.000,00.
Florianópolis, 01 de fevereiro de 2005.

SECRETARIA DE ESTADO DA SEGURANÇA PÚBLICA E DEFESA DO CIDADÃO

IOMP 4883/055

POLÍCIA MILITAR

AVISO DE LICITAÇÃO

DISPENSA DE LICITAÇÃO Nº 013/2005

OBJETO: CONTRATAÇÃO DAS EMPRESAS: POSTO SÃO GABRIEL LTDA E AUTO POSTO RENASCER LTDA, PARA FORNECIMENTO PARCELADO DE COMBUSTÍVEIS E LUBRICANTES PARA VIATURAS BM DOS MUNICÍPIOS DE TRÊS BARRAS E MATOS COSTA, PARA O PERÍODO DE FEVEREIRO A ABRIL/2005.

VALOR TOTAL: R$ 16.915,00 (dezesseis mil, novecentos e quinze reais).

FUNDAMENTAÇÃO: Art. 24, inciso IV, C/C inciso V, do Estatuto das Licitações (Lei 8.666/93 e alterações posteriores).

ITEM ORÇAMENTÁRIO: 3.3.90.30.01 – 8852 – FONTE: 0111.

Florianópolis, 16 de fevereiro de 2005.

FERNANDO RODRIGUES DE MENEZES
TEN CEL PM DIRETOR INT / DALF

IOMP 4836/057

ESTADO DE SANTA CATARINA
SECRET. DE EST. DO DESEN. REGIONAL-CONCÓRDIA
SDR - CONCÓRDIA
GABINETE DO SECRETÁRIO

HOMOLOGAÇÃO DE RESULTADO DE LICITAÇÃO
DESISTÊNCIA E CONVOCAÇÃO – Tomada de preço 010/2003
O Secretário de Estado do Desenvolvimento Regional de Concórdia, no uso de suas atribuições legais, resolve homologar o resultado da Tomada de Preços nº 010/2005, que trata da construção de Ginásio de Esportes Padrão 97, com quadra polivalente, palco, iluminação, arquibancadas, com área de 1.264,82 m², e reservatório com área de 4,17 m² na EEF Deputado Massolini no município de Xavantina à Empresa Kerbermix Concretagem Ltda. tendo em vista a desistência da Empresa Construcal Construtora Calvi Ltda. Valor Total R$ 489.484,62 (Quatrocentos e oitenta e nove mil quatrocentos e oitenta e quatro reais e sessenta e dois centavos).
Concórdia - SC, 16 de fevereiro de 2005.

Idair Pedro Piccinin
Secretário de Estado do Desenvolvimento Regional de Concórdia.

IOMP 4866/053

ERRATA
Publicação no dia 17/12/2004
SECRETARIA DE ESTADO DO DESENVOLVIMENTO REGIONAL - VIDEIRA - PROCESSO LICITATÓRIO Nº 016/2004 – CARTA CONVITE, Onde **LEU-SE:** , perfazendo um total de R$ 10.277,10, **LEIA-SE:** perfazendo um total de R$ 12.806,55,

IOMP 4850/050

ESTADO DE SANTA CATARINA
SECRETARIA DE ESTADO DO DESENVOLVIMENTO REGIONAL – MARAVILHA
COMISSÃO PERMANENTE DE LICITAÇÃO

RESULTADO DE LICITAÇÃO

A Secretaria de Estado do Desenvolvimento Regional – Maravilha, através da Comissão Permanente de Licitação, torna público o resultado do Processo:
Carta Convite nº002/2005
Objeto: Contratação de empresa para fornecimento de serviços de alimentação (almoço e coffee breaks) e auditório para a Capacitação: "Gestão e Planejamento Descentralizado".
Empresa Vencedora:
A empresa Maravilha Park Hotel Ltda. foi vencedora com o valor para o almoço de R$ 14,00(quatorze reais) por pessoa, e coffee breaks no valor de R$ 4,00(quatro reais) por pessoa /dia, o auditório sonorizado será cortesia, ficando o valor total em R$ 32.400,00 (trinta e dois mil e quatrocentos reais).
Maravilha, 11 de fevereiro de 2005.

Veroni Neu Carraro
Presidente da Comissão Permanente de Licitação

IOMP 4847/059

ESTADO DE SANTA CATARINA
SECRETARIA DE ESTADO DO DESENVOLVIMENTO REGIONAL DE LAGUNA
COMISSÃO PERMANENTE DE LICITAÇÃO

AVISO
ABERTURA DOS ENVELOPES DAS PROPOSTAS – CONCORRÊNCIA 02/2004

Objeto: ***construção de escola de Ensino Fundamental denominada Hildenburg Moreira, em dois blocos com 17 salas de aula, circulação e demais dependências, com área de 4.110,00 metros quadrados no Município de Laguna.***
O PRESIDENTE DA COMISSÃO PERMANENTE DE LICITAÇÃO, torna público aos interessados que diante da **DECISÃO** que **INDEFERIU** os **RECURSOS ADMINISTRATIVOS** interpostos pelas empresas inabilitadas, fica marcada a data de 28 de fevereiro de 2005, às 14:00 horas para abertura dos envelopes contendo as propostas da empresas habilitadas.

GLAYCON DE SOUZA SILVEIRA
Presidente da Comissão de Licitação.

IOMP 4741/056

ESTADO DE SANTA CATARINA
Secretaria de Estado do Desenvolvimento Regional de Tubarão

TOMADA DE PREÇOS Nº 004/2005

A Secretaria de Estado do Desenvolvimento Regional de Tubarão através da comissão permanente de licitação, torna público aos interessados que até o dia 04/03/2005 às 15h00min horas, estará recebendo propostas, para o fornecimento de cartuchos para impressoras laser e jato de tinta reciclados, novos e compatíveis para escolas que abrangem a Secretaria de Estado do Desenvolvimento Regional de Tubarão.
O Edital poderá ser consultado ou retirado na Avenida José Acácio Moreira, nº 1469, nesta cidade ou pelo telefone (48) 626-5644 das 13h00min às 18h00min.

Tubarão, 16 de fevereiro de 2005.
A COMISSÃO

IOMP 4725/050

Secretaria de Estado da Infra-estrutura
Departamento Estadual de Infra-estrutura

Resultado da Classificação
CONCORRÊNCIA - EDITAL N.º 058/04
Objeto: Construção do Bloco 1 do prédio de Artes Plásticas do Centro de Artes da UDESC, no município de Florianópolis, nas condições previstas no Edital e em seus anexos.

PROPOSTA		Preço Global Proposto
Classif.	Empresa Proponente	
1º lugar	CR FERNANDES Engenharia Ltda.	1.296.608,95*
2º lugar	SALVER Emp. de Mão-de-Obra Ltda.	1.313.401,49*
3º lugar	ENGETON – Construção Civil Ltda.	1.315.005,15*
4º lugar	WILSON Emp. Imobiliários Ltda.	1.326.916,39*
5º lugar	ELP Engenharia Ltda.	1.327.020,38
6º lugar	MIMA Engenharia Ltda.	1.402.393,66
7º lugar	Construtora NORTE VELHO Ltda.	1.488.104,76*
8º lugar	NAKAZIMA Engenharia Ltda.	1.489.113,01
9º lugar	Construtora VISEU Ltda.	1.575.265,42*
10º lugar	PLANECON Planej. e Const. Ltda.	1.575.637,61
11º lugar	CONCRECEL Serv. de Eng. Ltda.	1.577.293,90
12º lugar	D.R. Engenharia Ltda.	1.591.365,35
13º lugar	Construtora FREDERICO Ltda.	1.599.539,54*
14º lugar	CONENGE – SC Const. e Eng. Ltda.	1.657.517,90*
Desclasif.	DE FARIA Construções Ltda.	**
Desclasif.	ITASA Construções e Incorp.Ltda.	**

Observação: * Propostas Corrigidas por erro de multiplicação.
** Empresas Desclassificadas por apresentarem preço unitário maior que 15 % em conformidade com o item 15.3 letra b) do Edital.
Comissão Permanente de Licitações, 16 de fevereiro de 2005.

IOMP 4792/050

GOVERNO DE SANTA CATARINA
Secretaria de Estado da Infra-Estrutura
Departamento de Transportes e Terminais

EXTRATO DE RESULTADO DE JULGAMENTO HABILITAÇÃO – CONVITE Nº 002/2005. O Departamento de Transportes e Terminais-DETER, leva ao conhecimento dos interessados, o resultado da licitação a epígrafe, cujo objeto é o fornecimento de "solução de hardware, software e serviços que permitam a importação de dados coletados por geographic positioning sistem – GPS, para banco de dados ZIM", que a Comissão permanente de Licitações terminou pôr: **HABILITAR** as empresas **POWERSOLUTIONS INFORMÁTICA LTDA. e REALSERVICE REPRESENTAÇÃO COMERCIAL LTDA.**, vez que atenderam os requisitos do Edital. Comunica, outrossim, que o prazo para interposição de recurso é de 02 (dois) dias úteis, contados a partir da publicação deste, na forma do art. 109, I, "a", §6º da lei nº 8.666/93, e ainda, que decorrido o referido prazo, ficam as empresas participantes convocadas para abertura dos Envelopes II – Propostas de Preços, às 14:30 horas do primeiro dia útil imediatamente posterior ao término do prazo recursal, na sala de reuniões do Terminal Rodoviário Rita Maria. Florianópolis, 15 de fevereiro de 2005.

FLARES JOSÉ ROSAR
DIRETOR GERAL

IOMP 4872/053

UDESC
Universidade do Estado de Santa Catarina

AVISO DE RELANÇAMENTO
Licitação: Edital nº 083/2004
Modalidade: PREGÃO
Tipo: Menor Preço.
Data de entrega das propostas: 03/03/2005
Horário: até as 14:00 horas.
Local: Auditório da ESAG/UDESC – Avenida Madre Benvenuta, 2007 – Itacorubi – Florianópolis/SC - 88035-001.
Objeto: Contratação de Empresa do ramo hoteleiro, que atue no setor de hospedagem na categoria (padrão) mínima de 03 (três) estrelas para prestação de serviços de hospedagens e alimentação, localizada na região central de Florianópolis, com apartamentos do tipo standard, simples e duplo, para atender servidores e convidados da UDESC em viagens oficiais.
Abertura: 03/03/2005
Horário: a partir das 14:30 horas, no Auditório da ESAG, no mesmo endereço.
Local para obtenção do Edital: Mural enfrente do Protocolo/UDESC e através do *site* da UDESC: http://www.udesc.br

Florianópolis, 16 de fevereiro de 2005.
Patrícia Anselmo dos Santos Lisowski
Presidente CPL/Serviços e Obras

IOMP 4870/050

UDESC
Universidade do Estado de Santa Catarina

RESULTADO DA HABILITAÇÃO

Aos dezesseis dias do mês de fevereiro de dois mil e cinco, às Nove horas, a Comissão Permanente de Licitação de Serviços e Obras - CPL da Universidade do Estado de Santa Catarina - UDESC, reuniu-se com a finalidade de levar a efeito o julgamento da documentação apresentada a Concorrência Publica n° 003/2005. A Comissão, após a análise considerou HABILITADAS as empresas:
-AMS Paiver Pré-Fabricados LTDA ME – CNPJ 03.636.994/0001-25;
-Organização Catarinense de Limpeza LTDA – CNPJ 83.892.174/0001-33
-TAPE-SUL Industria e Comércio LTDA – CNPJ 03.109.291/0001-49

Florianópolis, 16 de fevereiro de 2005.

Patrícia Anselmo dos Santos Lisowski
Presidente CPL/Serviços e Obras

IOMP 4874/056

UNIVERSIDADE DO ESTADO DE SANTA CATARINA
CAV – CENTRO DE CIÊNCIAS AGROVETERINÁRIAS
UDESC Santa Catarina

RESULTADO DO PREGÃO Nº 085/04

Objeto: Aquisição de material de laboratório
Origem: Pregão nº 085/04.
Adjudicadas: D'Clínica Comercial Ltda., lotes: 02, 03, 07, 08, 10, 11, 12, 16, 21 e 23, no valor total de R$ 8.650,00; Bio San-Produtos para Laboratório, lotes: 01, 05, 06, 13, e 18, no valor total de R$ 8.619,00; Hexis Científica, lotes: 09, 14 e 17, no valor total de R$ 957,05. Os lotes, 04 e 20 não foram cotados. Os lotes 15, 19 e 22 cotados pela empresa D'Clínica foram desclassificados.

RESULTADO DO PREGÃO Nº 086/04
Objeto: Aquisição de material de material bibliográfico
Origem: Pregão nº 086/04.
Adjudicadas: Distribuidora Curitiba, itens: 01, 07, 16, 22, 25, 29, 36, 40, 44, 45,47, 53, 55, 56, 59, 61, 63, 67, 69 81, 92, 94, 101, 102, 103, 106, 110, 112, 116, 126, 128, 130, 132, 141, 148, 150, 154, 156, 164, 166, 171, 174, 175, 179, 180, 181, 185, 190, 197, 199, 200, 201 e 202, no valor total de R$ 11.349,33; Livraria Canuto, itens 03, 04, 05, 09, 15, 23, 24, 32, 33, 34, 39, 41, 48, 58, 60, 62, 66, 70, 71, 72, 75, 76, 79, 80, 82, 83, 84, 87, 91, 97, 98, 105, 107, 108, 111, 113, 117, 119, 129, 135, 140, 160, 162, 163, 169, 172, 178, 186,198, no valor total de R$ 14.142,66; CATM Com. de Livros Ltda., itens: 11, 13, 21, 43, 49, 57, 73, 74, 78, 85, 86, 95, 104, 109, 115, 118, 120, 122, 123, 127, 134, 136, 149, 155, 158, 182, 184 e 193, no valor total de R$ 6.152,06; Hag Importações Ltda., itens 06, 10, 17, 26, 27, 28, 38, 42, 68, 77, 100, 114, 121, 159, 167, 168, 170, 176, 177 e 196, no valor total de R$ 6.303,34. Os itens: 02, 08, 12, 14, 18, 19, 20, 30, 31, 35, 37, 46, 50, 51, 52, 54, 64, 65, 88, 89, 90, 93, 96, 124, 125, 133, 137, 142, 143, 144, 145, 146, 147, 151, 152, 157, 161, 165, 187, 188, 189, 191, 192, 194, 195, não foram cotados. Os itens: 131, 138, 139, 173, 183, foram desclassificadas as propostas.

RESULTADO DO PREGÃO Nº 088/04
Objeto: Aquisição de material químico
Origem: Pregão nº 088/04.
Adjudicadas: Alpax Com. Prod. p/ Lab. Itens: 22, 44, 55, 56 e 57, no valor total de R$ 382,83; Bio Global, itens: 20, 33, 34, 50 e 59, no valor total de R$2.553,00; Bio San- Produtos para Laboratório, item 25, no valor total de R$ 689,04; Biosystmes, item 60, no valor total de R$ 843,75; D'Clinica Com. Ltda., itens: 01, 04, 06, 07, 11, 13, 14, 15, 16, 17, 19, 21, 23, 26, 27, 30, 38, 39, 40, 45, 46, 47, 51 e 53, no valor total de 5.461,48; Vetec Química Fina Ltda., itens: 02, 03, 05 ,08, 09, 10, 12, 18, 24, 37, 41, 43, 48, 49, 52, 58, no valor total de R$ 2.244,20. Os itens: 28, 29, 31, 32, 35, 42, 54, foram desclassificadas as propostas.

Lages, SC, 14 de dezembro de 2004.

Décio Luiz Poli
Pregoeiro

IOMP 4753/054

casan
Companhia Catarinense de Águas e Saneamento

AVISO DE LICITAÇÃO N.° 76/2005
A COMPANHIA CATARINENSE DE ÁGUAS E SANEAMENTO – CASAN comunica aos interessados o resultado do Parecer de Habilitação, emitido pela Comissão Permanente de Licitação.
CONCORRÊNCIA PÚBLICA N.° 21/2004 – EXECUÇÃO DE OBRAS CIVIS COM FORNECIMENTO DE MATERIAIS PARA IMPLANTAÇÃO DO SES DOS BAIRROS, ESTAÇÃOZINHA, RIO BONITO, AYRTON SENA E CRISTO REDENTOR/SES DE CRICIÚMA/PROSANEAR.
EMPRESAS HABILITADAS: BALTHAZAR ENGENHARIA E SERVIÇOS LTDA, CONFER CONSTRUTORA FERNANDES LTDA E STC SERVIÇOS DE TERRAPLANAGEM E CONSTRUÇÃO LTDA. A abertura do envelope n.° 02 - Proposta de Preços das empresas habilitadas, dar-se-á no dia 25 de fevereiro de 2005 às 15 h, na sala de reuniões da CASAN, à Rua Emílio Blum, 83 – Centro – Florianópolis/SC.
Florianópolis, 16 de fevereiro de 2005.
COMISSÃO PERMANENTE DE LICITAÇÃO

NF 176.474 IOMP 3555/054

casan
Companhia Catarinense de Águas e Saneamento

AVISO Nº 16/2005- RETIFICAÇÃO DE RESULTADO – TOMADA DE PREÇOS Nº 24/2004
A COMPANHIA CATARINENSE DE ÁGUAS E SANEAMENTO-CASAN, comunica aos interessados a RETIFICAÇÃO do Aviso Nº 10/2005 publicado no DOE do dia 06/01/2005, que passa a ter a seguinte redação:
Onde se lê data de afixação em 05/01/05 , leia-se 07/01/05.
Florianópolis, 15 de Fevereiro de 2005.
A DIRETORIA

NF 176.475 IOMP 3554/058

CODESC
Companhia de Desenvolvimento do Estado de Santa Catarina

AVISO DE LICITAÇÃO
TOMADA DE PREÇOS Nº 003/2005
Objeto: Locação de 01(um) galpão com metragem mínima de 400m² e máxima de 600m², para guarda dos equipamentos apreendidos pela Diretoria de Loterias da CODESC.
Entrega dos Envelopes: até as 14:00 horas do dia 07/03/2005.
Abertura dos Envelopes: a partir das 14h30min do dia 07/03/2005.
Local para leitura, obtenção de cópia dos Editais e informações:
3º andar do Edifício Dona Iracema, sede da CODESC, na Rua Saldanha Marinho, nº 392, Centro – Florianópolis/SC, no horário das 13:00 às 19:00 horas, em dias úteis.
Fone: (0xx48) 216 2112
E-mail: biblioteca@codesc.sc.gov.br
Local para entrega dos envelopes:
Protocolo da CODESC, no endereço supra.

IOMP 4811/054

PREFEITURA MUNICIPAL DE BALNEÁRIO CAMBORIÚ
SECRETARIA DA ADMINISTRAÇÃO
PRAÇA PAPA JOÃO PAULO I, 320 - FONE 261-4596
AVISO DE LICITAÇÃO
PREGÃO PRESENCIAL Nº 019/2005
OBJETO: Aquisição de materiais de cozinha, limpeza e higiene, destinados à manutenção das Creches Municipais.
TIPO DE LICITAÇÃO: MENOR PREÇO **(global por lote)**.
REGIMENTO: Leis Federais nºs. 8.666 de 21/06/93, **LEI Nº 10.520, de 17.07.02 (DOU de 18.07.2002)** e demais alterações posteriores, regulado pelos Decretos Municipais nºs 3608/03, de 21.02.2003, e 3614/03, de 6.03.2003.
ABERTURA DAS PROPOSTAS: **às 15:30 horas do dia 07 (sete) de março de 2005**, na sala de reuniões, ao lado da Secretaria da Fazenda desta Prefeitura (prédio principal).
MAIORES INFORMAÇÕES: Pessoalmente, no endereço acima ou pelo telefone 261-4596.
LEITURA E/OU RETIRADA DO EDITAL: no endereço acima citado, em dias úteis, **das 12:00h às 17h:00h.**
Custo do Edital: zero
Balneário Camboriú, 16 de fevereiro de 2005.
EDUARDO KREWINKEL
Secretário de Administração
CLARICE MARIA GALISA
Pregoeira

NF 176.466 IOMP 3548/058

PREFEITURA MUNICIPAL DE BALNEÁRIO BARRA DO SUL

AVISO DE ANULAÇÃO

O Município de Balneário Barra do Sul, leva ao conhecimento dos interessados, em conformidade com o que dispõe a Lei nº 8.666/93 e posteriores alterações, que ANULOU o Processo Licitatório, modalidade Tomada de Preços nº 003/2005, por razões devidamente fundamentadas em processo. Os interessados poderão ter maiores informações junto à Prefeitura Municipal, sito à Av. Amandio Cabral, nº 477, Centro, Baln. Barra do Sul, SC, das 08:00 às 12:00 e das 13:30 às 17:00 horas, em dias úteis.

Balneário Barra do Sul, 16 de fevereiro de 2005

ADEMIR YUNES ROSA
Prefeito Municipal

NF 176.463 IOMP 3545/059

ESTADO DE SANTA CATARINA
MUNICÍPIO DE BIGUAÇU
CAMARA MUNICIPAL DE VEREADORES
TERMO DE DISPENSA DE LICITAÇÃO Nº 01/2005

OBJETO : LOCAÇÃO DE SETE SALAS COMERCIAIS COM ÁREA TOTAL DE 250 M2, SITUADA NA RUA GETULIO VARGAS, 50, 1° E 2° PISO, CENTRO – BIGUAÇU/SC
CONTRATADA: SR. LAUDIR PETRI
VALOR: R$ 3.489,75 (TRES MIL, QUATROCENTOS E OITENTA E NOVE REAIS E SETENTA E CINCO CENTAVOS) MENSAIS, por um período de 09 meses.
FUNDAMENTO LEGAL: Art. 24, X, da Lei nº 8.666/93, atualizada pela Lei nº 8.883/94. É dispensável a licitação: X – para a compra e locação de imóvel destinado ao atendimento das finalidades precípuas da administração, cujas necessidades de instalação e localização condicionem a sua escolha, desde que o preço seja compatível com o valor de mercado, segundo avaliação prévia. (Redação dada pela Lei n. 8.883, de 08/06/94).
JUSTIFICATIVA: A presente locação tem a finalidade de instalar a Câmara Municipal de Vereadores de Biguaçu, por se tratar de uma área localizada nas proximidades da Praça Nereu Ramos, distando aproximadamente 100 metros dos Poderes Executivo e Judiciário e por não haver nas cercanias um imóvel como este.
Biguaçu, 16 de fevereiro de 2005. Manoel Airton Pereira
Presidente da Câmara

NF 176.470 IOMP 3538/052

Estado de Santa Catarina
PREFEITURA MUNICIPAL DE CAMBORIU
FUNDO MUNICIPAL DA EDUCAÇÃO

AVISO DE LICITAÇÃO - TOMADA DE PREÇO 2/2005-TP

OBJETO: AQUISIÇÃO DE MATERIAL ESCOLAR DESTINADOS AOS ALUNOS DA REDE MUNICIPAL DE ENSINO.
TIPO: MENOR PREÇO POR ITEM.
REGIME LEGAL: Lei 8.666/93 e suas alterações.
ABERTURA: 15:30 horas do dia 03/03/2005, na Prefeitura Municipal, situada na Rua Getúlio Vargas, 77, em Camboriú - SC.
EDITAL: somente no balcão do Depto. Compras.
CUSTO: R$ 15,00 (quinze reais).
INFORMAÇÕES: (47) 365-1066 / (47) 365-9500.
OBS: As empresas deverão estar cadastradas até 03 (três) dias que antecede a abertura das Propostas.
Camboriú, 17 de Fevereiro 2005.
Jaison Germano Correa, Sec.Administração

IOMP 3519/058

NF 176.444

Estado de Santa Catarina
MUNICÍPIO DE CAPINZAL
DEPARTAMENTO DE COMPRAS E LICITAÇÕES

RESULTADO DE JULGAMENTO DA TOMADA DE PREÇOS 01/2005

Empresa: D.H. Transportes Ltda.
Item/linha 02: R$ 1,89 por Km rodado
Item/linha 12: R$ 2,60 por Km rodado
Item/linha 13: R$ 1,98 por Km rodado
Item/linha 17: R$ 1,80 por Km rodado

Empresa: Transtuco Turismo Ltda.
Item/linha 01: R$ 1,96 por Km rodado
Item/linha 04: R$ 1,80 por Km rodado
Item/linha 09: R$ 2,22 por Km rodado
Item/linha 10: R$ 1,19 por Km rodado
Item/linha 14: R$ 1,80 por Km rodado
Item/linha 15: R$ 3,89 por Km rodado

Empresa: Auto Viação Ouro Ltda.
Item/linha 03: R$ 2,30 por Km rodado

Empresa: Andratur Transportes Ltda.
Item/linha 05: R$ 1,37 por Km rodado
Item/linha 06: R$ 1,03 por Km rodado
Item/linha 08: R$ 1,05 por Km rodado
Item/linha 11: R$ 0,99 por Km rodado
Item/linha 16: R$ 1,21 por Km rodado
Item/linha 20: R$ 1,37 por Km rodado

Empresa: Gringo Borges Transportes Ltda.
Item/linha 18: R$ 2,44 por Km rodado

Empresa: Rosseti Transportes Ltda.
Item/linha 07: R$ 2,79 por Km rodado
Item/linha 19: R$ 3,89 por Km rodado
Item/linha 21: R$ 2,28 por Km rodado

Capinzal, 16 de janeiro de 2005

Paulo Ronaldo Wames
Presidente da Comissão de Licitações

NF 176.440 IOMP 3488/055

Estado de Santa Catarina
PREFEITURA MUNICIPAL DE CAPINZAL
DEPARTAMENTO DE COMPRAS E LICITAÇÕES

AVISO DE LICITAÇÃO

TOMADA DE PREÇOS Nº 17/2005

OBJETO: Aquisição de gêneros alimentícios, para manutenção das atividades nas Escolas do Município. merenda escolar – PNAE.
ENTREGA E ABERTURA: Documentos e propostas, até as 14:00 horas, para abertura às 14:05 horas do dia 09/03/2005.
Menor Preço por Item
INFORMAÇÕES E ENTREGA DO PROCESSO LICITATÓRIO: Prefeitura Municipal de Capinzal, sala de Licitações, Rua Carmelo Zocolli, 155.
HORÁRIO: Das 8:00 às 12:00 horas e das 13:30 às 17:30 horas.
TELEFONE No (0__49)555-2222 ramal 222, FAX No 555-1490

CAPINZAL, 17 DE FEVEREIRO DE 2005.

PAULO RONALDO WAMES
Presidente da Comissão de Licitações

NF 176.461 IOMP 3528/057

Estado de Santa Catarina
PREFEITURA MUNICIPAL DE CAPINZAL
DEPARTAMENTO DE COMPRAS E LICITAÇÕES

AVISO DE LICITAÇÃO
leilão para alienação de bens inservíveis nº 16/2005.
objeto:
Alienação de bens móveis inservíveis a seguir descritos:

item	descrição	valor mínimo
01	fusca sec. saúde – placas idz-9849, ano 1995, e modelo 1996	R$ 2.800,00
02	kombi educação- placas lwu-4773, ano e modelo 1995	R$ 5.328,18
03	kombi educação- placas lxn-3963, ano e modelo 1996	R$ 6.193,44
04	kombi fundação- placas lyt-9416, ano e modelo 1997	R$ 5.775,50
05	kombi bem estar social-placas-lyu-4896, ano e modelo 1997	R$ 6.837,18
06	betoneira marca menegotti 320 litros, sem motor	R$ 63,76
07	betoneira marca menegotti 320 litros, sem motor	R$ 63,76
08	motosserra, marca stihl, modelo 0,85.	R$ 40,99
09	máquina de sinalização viária, modelo 1760 ith.	R$ 91,08
10	aparelho de solda	R$ 52,83
11	bomba de tirar óleo diesel	R$ 27,32
12	conjunto motobomba submersa, marca gross	R$ 198,55
13	balsa sem rebocador.	R$ 382,54
14	moto pulverizador	R$ 273,24
15	15- distribuidor de adubo líquido, ano 1993	R$ 18,72
16	distribuidor de adubo líquido, ano 1993	R$ 18,72

TIPO: Maior Lance ou Oferta.
JULGAMENTO: POR ITEM
ENTREGA: Documentos e propostas, até às 10:00 horas, para abertura às 10:05 horas do dia 10/03/2005.
INFORMAÇÕES E ENTREGA DO EDITAL: Prefeitura Municipal de Capinzal, sala de licitações da Secretaria de Administração e Finanças, Rua Carmelo Zocolli, 155.
HORÁRIO: Das 8:00 às 12:00 e das 13:30 às 17:30 horas.
TELEFONE: (0__49)555-2222 ramal 222, FAX: 555-1490

CAPINZAL, 17 DE FEVEREIRO DE 2005.

PAULO RONALDO WAMES
PRESIDENTE DA COMISSÃO DE LICITAÇÕES

NF 176.367 IOMP 3475/050

Estado de Santa Catarina
PREFEITURA MUNICIPAL DE CAPINZAL
DEPARTAMENTO DE COMPRAS E LICITAÇÕES

AVISO DE LICITAÇÃO

TOMADA DE PREÇOS Nº 18/2005
OBJETO: aquisição fracionada de cimento, para manutenção da Fábrica de Tubos e manutenção de atividades diversas da Secretaria de Transportes e Obras, deste município.
ENTREGA E ABERTURA: Documentos e propostas, até as 09:00 horas, para abertura às 09:05 horas do dia 09/03/2005.
Menor Preço por Item
INFORMAÇÕES E ENTREGA DO EDITAL: Prefeitura Municipal de Capinzal, sala de Licitações, Rua Carmelo Zocolli, 155.
HORÁRIO: Das 8:00 às 12:00 horas e das 13:30 às 17:30 horas.
TELEFONE No (0__49)555-2222 ramal 222, FAX No 555-1490

CAPINZAL, 17 DE FEVEREIRO DE 2005.

PAULO RONALDO WAMES
Presidente da Comissão de Licitações

NF 176.462 IOMP 3546/055

ESTADO DE SANTA CATARINA
PREFEITURA MUNICIPAL DE CHAPECÓ

AVISO DE LICITAÇÃO

O Município de Chapecó, Estado de Santa Catarina, torna público, para conhecimento dos interessados, que às 09:30 horas do dia Quatro de Março de 2005, realizará licitação na modalidade.

TOMADA DE PREÇOS Nº 29/2005

Para contratação de serviços de varredura, cujo processo Licitatório será regido pela Lei Federal nº 8.666/93, atualizada pelas Leis Federais 8.883/94 e 9.648/98.
As propostas serão recebidas mediante protocolo no Dpto. de Licitações e Compras, a partir desta data, encerrando-se o prazo de entrega às 09:00 horas do Quatro de Março de 2005.
A íntegra do Edital e esclarecimentos poderão ser obtidos no seguinte endereço: Rua Mal. Floriano Peixoto-145-L, Centro, ou pelo fone: (049) 321-8500 – ramais 8540 e 8541, fax: (049) 321-8544, site: www.chapeco.sc.gov.br, ou e-mail: compras@chapeco.sc.gov.br.
CHAPECÓ, 09 de fevereiro de 2005.
JOÃO RODRIGUES
Prefeito Municipal

IOMP 1527/053 NF 22.291

PREFEITURA MUNICIPAL DE CONCÓRDIA - SC
EDITAL DE TOMADA DE PREÇOS Nº 0013/2005 - PMC

Objeto: Contratação de empresa do ramo de engenharia e/ou construção civil para a execução de obra de construção de passeio público na Rua Vitor Sopelsa, Bairro Parque de Exposições.
Tipo: Menor Preço Global.
Recebimento das propostas: até às 13:45 do dia 10/03/2005.
Abertura: dia 10/03/2005, às 14:00.
Informações complementares: o Edital em inteiro teor estará à disposição dos interessados na *home page* **www.concordia.sc.gov.br**, *link* **"Licitações"**. Quaisquer informações poderão ser obtidas na Diretoria de Compras da Prefeitura Municipal de Concórdia, situada à Rua Leonel Mosele, nº 62, 1º andar, Centro, de 2ª a 6ª feira, das 08:00 às 11:30 e das 13:30 às 17:00, ou pelo fone (0**49) 441-2125 e pelo fone/fax (0**49) 441-2161.

Concórdia, SC, 16 de fevereiro de 2005.
Neodi Saretta
Prefeito Municipal

NF 176.456 IOMP 3533/050

PREFEITURA MUNICIPAL DE CONCÓRDIA - SC
CONVITE Nº 0024/2005 - PMC

Objeto: Contratação de empresa do ramo de engenharia e/ou construção civil para a execução de obra de reforma da Escola Básica Municipal Elisabetha Pavan.

EXTRATO DO RESULTADO DO JULGAMENTO E CLASSIFICAÇÃO DAS PROPOSTAS

Em cumprimento ao disposto no artigo 109, § 1.º da Lei nº 8.666/93, e posteriores alterações, torna-se público o resultado do julgamento das propostas de preços da licitação em epígrafe, que dá-se da seguinte forma: a licitante JULIANO LUIS CASASOLA & CIA LTDA sagrou-se vencedora do certame, cotando o preço global de R$ 15.080,00 (quinze mil e oitenta Reais); a licitante ROGOWSKI CONSTRUÇÕES E COMÉRCIO LTDA ficou na segunda colocação, cotando o preço global de R$ 16.289,65 (dezesseis mil, duzentos e oitenta e nove Reais e sessenta e cinco centavos); a licitante DECC CONSTRUÇÕES LTDA ficou na terceira colocação, cotando o preço global de R$ 16.299,99 (dezesseis mil, duzentos e noventa e nove Reais e noventa e nove centavos); a licitante COMPANI CONSTRUTORA LTDA ficou na quarta colocação, cotando o preço global de R$ 16.845,78 (dezesseis mil, oitocentos e quarenta e cinco Reais e setenta e oito centavos); a licitante GIROTTO ENGENHARIA LTDA ficou na quinta colocação, cotando o preço global de R$ 16.915,78 (dezesseis mil, novecentos e quinze Reais e setenta e oito centavos). Outrossim, ficam as licitantes participantes notificadas que dentro do prazo de 2 (dois) dias úteis, contados da data da publicação deste extrato, a Comissão Permanente de Licitações dará vistas ao respectivo processo licitatório a qualquer das proponentes que se sinta prejudicada, para interposição de recurso.

Concórdia, SC, 16 de fevereiro de 2005.
Alexandre Damaceno
Presidente da C.P.L.

NF 176.457 IOMP 3547/051

ESTADO DE SANTA CATARINA
Prefeitura Municipal Erval Velho
Processo Licitatório nº 0009/2005
Modalidade: Tomada de Preços nº 0003/2005
O Município de Erval Velho, Estado de Santa Catarina, com sede à Rua Nereu Ramos 204, Centro, na cidade de Erval Velho/SC, torna público para conhecimento dos interessados que fará realizar licitação na modalidade de **Tomada de Preços**, tipo Menor Preço por item. A presente licitação tem por objeto a contratação de Empresa de Transporte Coletivo, para transporte de alunos, nos termos da Lei 8.666/93 consolidada, bem como o disposto neste edital. A entrega dos envelopes contendo as documentações e propostas de preços dar-se-á até o dia 08 de março de 2005 às 15:00 horas, na sala de reuniões da Prefeitura Municipal e a abertura dos mesmos, às 15:10:10 horas do mesmo dia e local. Maiores informações, bem como a retirada do edital na íntegra, poderão ser obtidas junto à Comissão Permanente de Licitações da Prefeitura Municipal, de segunda as sextas feiras, no horário de expediente.
Erval Velho SC, 16 de fevereiro de 2005.
Fernando da Silva Coelho
Prefeito Municipal

IOMP 3537/056

NF 176.460

ESTADO DE SANTA CATARINA
PREFEITURA MUNICIPAL DE FLOR DO SERTÃO
EDITAL TOMADA DE PREÇO Nº019/2005.
O Município de Flor do Sertão, Estado de Santa Catarina, por seu Prefeito Municipal Senhor EUCLIDES ANTONIO DE BARBA, juntamente com a Comissão Municipal de Licitações, torna público para conhecimento dos interessados que fará realizar Licitação na Modalidade de "Tomada de Preço" do tipo MENOR PREÇO, para Aquisição de Medicamentos de Uso Excepcional. A documentação para habilitação e as proposta poderão ser entregues junto a Prefeitura Municipal até às 09:00 horas do dia 03 de março de 2005. Cópia do Edital poderá ser obtido em horário comercial, junto a Prefeitura Municipal de Flor do Sertão, sito a Av. Flor do Sertão, 696, nesta cidade. A presente licitação esta legalmente vinculada a Lei Federal nº8.666/93.
EUCLIDES ANTONIO DE BARBA - Prefeito Municipal

NF 176.396 IOMP 3518/051

ESTADO DE SANTA CATARINA
PREFEITURA MUNICIPAL DE FLOR DO SERTÃO
O Município de Flor do Sertão, Estado de Santa Catarina, por seu Prefeito Municipal Senhor EUCLIDES ANTONIO DE BARBA, juntamente com a Comissão Municipal de Licitações, torna público para conhecimento dos interessados que revogou, por razões de interesse público, o Processo Licitatório nº 012/205, Tomada de Preço para Aquisição de Medicamentos de Uso Excepcional, de acordo com o art. 49 da Lei nº 8.666/93
EUCLIDES ANTONIO DE BARBA - Prefeito Municipal

NF 176.395 IOMP 3517/055

PREFEITURA MUNICIPAL DE GRÃO-PARÁ
ESTADO DE SANTA CATARINA
AVISO DE LICITAÇÃO
PROCESSO DE LICITAÇÃO N. 19/2005
EDITAL DE TOMADA DE PREÇOS N. 6/2005-TP
A Comissão de Licitação torna público para o conhecimento dos interessados que fará realizar no dia **09 de março de 2005, às 14:00 horas**, nas dependências da Secretaria Municipal da Administração e Fazenda, sito na Rua Barão do Rio Branco, 187, no prédio da Prefeitura Municipal, **TOMADA DE PREÇOS**, visando à aquisição de pneus novos, câmaras de ar novas e protetores novos para pneus, destinados à frota municipal. A íntegra do presente Edital e demais informações complementares poderão ser obtidas na Secretaria da Administração e Fazenda da Prefeitura, no horário de expediente, compreendido das 12:00 às 18:00 horas, ou pelo telefone (48) 652-1177.
Grão-Pará, 15 de fevereiro de 2005.
JOSELI VENITO PICKLER SCHMIDT
Presidente da Comissão de Licitação
OBSERVAÇÃO: Os candidatos deverão se cadastrar como fornecedores de materiais ou serviços junto à Prefeitura Municipal, até 3 (três) dias antes da data de abertura da licitação.

NF 176.446 IOMP 3508/056

Estado de Santa Catarina
PREFEITURA MUNICIPAL DE GUARAMIRIM
AVISO DE LICITAÇÃO
Processo Adm. Nº.: 6/2005
Edital: TOMADA DE PRECOS P/COMPRAS E SERVICOS Nº.: 6/2005
Tipo : Menor Preço/Por Item
Objeto : AQUISIÇÃO DE MACADAME E AREIA.
Entrega dos Envelopes : 09:00 horas do dia Sete de Março de 2005.
Abertura dos Envelopes : 09:15 horas do dia Sete de Março de 2005
O Edital e esclarecimentos poderão ser obtidos no seguinte endereço e horário: Rua 28 de Agosto, 2042, nos dias úteis, das Segunda à Sexta, das 08:30 às 12:00 e das 13:30 às 16:30 horas, ou pelo fone 373-0247.

GUARAMIRIM, 16 de fevereiro de 2005

TANALIN GUESSER
COMISSÃO PERMANENTE DE LICITAÇÃO 2005

NF 176.459 IOMP 3529/053

Estado de Santa Catarina
PREFEITURA MUNICIPAL DE GUARAMIRIM
AVISO DE LICITAÇÃO
Processo Adm. Nº.: 8/2005
Edital: TOMADA DE PRECOS P/COMPRAS E SERVICOS Nº.: 7/2005
Tipo : Menor Preço/Por Item
Objeto : CONTRATAÇÃO DE SERVIÇO DE MÁQUINA
Entrega dos Envelopes : 09:00 horas do dia Oito de Março de 2005.
Abertura dos Envelopes : 09:15 horas do dia Oito de Março de 2005
O Edital e esclarecimentos poderão ser obtidos no seguinte endereço e horário: Rua 28 de Agosto, 2042, nos dias úteis, das Segunda à Sexta, das 08:30 às 12:00 e das 13:30 às 16:30 horas, ou pelo fone 373-0247.

GUARAMIRIM, 17 de fevereiro de 2005

TANALIN GUESSER
COMISSÃO PERMANENTE DE LICITAÇÃO 2005

NF 176.459 IOMP 3530/051

PREFEITURA MUNICIPAL DE IMBITUBA – SECRETARIA MUNICIPAL DE SAÚDE - FUNDO MUNICIPAL DE SAÚDE – IMBITUBA – SC
A Prefeitura Municipal de Imbituba, através da Secretaria Municipal de Saúde - Fundo Municipal de Saúde comunica que realizará às 16:00 horas do dia 08 de Março de 2005, licitação na modalidade de Tomada de Preços para compras e serviços Nº 08/2005 (Aquisição de Medicamentos da Farmácia Não Básica para os usuários do Fundo Municipal de Saude e Medicamentos para o Programa DST/HIV/AIDS), nos termos da Lei 8.666/93 e suas atualizações. A íntegra do Edital encontra-se a disposição dos interessados na sede da Prefeitura Municipal, situada à Av. Dr. João Rimsa, 601, Centro, no horário das 13:00 às 19:00 horas, de segunda a sexta feira.
Imbituba, 11 de Fevereiro de 2005.

Maria Madalena Domingos Nunes
Sec. Municipal de Saúde

PREFEITURA MUNICIPAL DE IMBITUBA – SECRETARIA MUNICIPAL DE SAÚDE - FUNDO MUNICIPAL DE SAÚDE – IMBITUBA – SC
A Prefeitura Municipal de Imbituba, através da Secretaria Municipal de Saúde - Fundo Municipal de Saúde comunica que realizará às 16:00 horas do dia 09 de Março de 2005, licitação na modalidade de Tomada de Preços para compras e serviços Nº 09/2005 (Aquisição de Medicamentos da Farmácia Básica para os usuários do SUS), nos termos da Lei 8.666/93 e suas atualizações. A íntegra do Edital encontra-se a disposição dos interessados na sede da Prefeitura Municipal, situada à Av. Dr. João Rimsa, 601, Centro, no horário das 13:00 às 19:00 horas, de segunda a sexta feira.
Imbituba, 11 de Fevereiro de 2005.

Maria Madalena Domingos Nunes
Sec. Municipal de Saúde

PREFEITURA MUNICIPAL DE IMBITUBA – SECRETARIA MUNICIPAL DE SAÚDE - FUNDO MUNICIPAL DE SAÚDE – IMBITUBA – SC
A Prefeitura Municipal de Imbituba, através da Secretaria Municipal de Saúde - Fundo Municipal de Saúde comunica que realizará às 16:00 horas do dia 10 de Março de 2005, licitação na modalidade de Tomada de Preços para compras e serviços Nº 10/2005 (Aquisição de Medicamentos para o Centro de Atenção Psico Social 1.), nos termos da Lei 8.666/93 e suas atualizações. A íntegra do Edital encontra-se a disposição dos interessados na sede da Prefeitura Municipal, situada à Av. Dr. João Rimsa, 601, Centro, no horário das 13:00 às 19:00 horas, de segunda a sexta feira.
Imbituba, 11 de Fevereiro de 2005.

Maria Madalena Domingos Nunes
Sec. Municipal de Saúde

NF 176.446 IOMP 3509/052

ESTADO DE SANTA CATARINA
PREFEITURA MUNICIPAL DE IBIRAMA.
TOMADA DE PREÇOS N. º 10/2005.

A Prefeitura Municipal de Ibirama comunica que nos termos da Lei n. º 8.666/93 e alterações constantes das Leis 8.883/94 e 9.648/98, estará realizando licitação na modalidade de Tomada de Preços, do tipo menor preço por item, para aquisição de combustíveis (óleo diesel e gasolina comum) para abastecimento direto da bomba na praça do município. O prazo final para apresentação dos envelopes é até o dia 04 de março de 2005 as 15:00 horas. O Edital completo bem como as demais informações poderão ser obtidas junto ao Departamento de Compras e Licitações, no horário das 08:00 às 17:30 horas, de segunda a sexta-feira, pelo fone fax (47) 357 2180, ou na página do município da Internet www.ibirama.sc.gov.br ou ainda pelo e-mail compras@ibirama.sc.gov.br.

Ibirama, 16 de fevereiro de 2005.
Genésio Ayres Marchetti
Prefeito Municipal de Ibirama

NF 176.458 IOMP 3532/054

ESTADO DE SANTA CATARINA
Prefeitura Municipal de Jaraguá do Sul
Fundo Municipal de Saúde
EDITAL
TOMADA DE PREÇOS Nº 2/2005-FMS
SECRETARIA DE SAÚDE
FUNDO MUNICIPAL DE SAÚDE
TIPO MENOR PREÇO POR ITEM

OBJETO: Aquisição de Medicamentos.
TIPO: Menor Preço por item.
REGIMENTO: Lei Federal nº 8.666/93 e suas alterações posteriores.
PRAZO E LOCAL PARA ENTREGA DOS ENVELOPES: Até as **16:00 horas** do dia **07 de março de 2005**, no Setor de **Protocolo** da Prefeitura, sita à Rua Walter Marquardt nº 1.111 – bairro: Barra do Rio Molha.
ABERTURA DOS ENVELOPES: às 08:30 horas do dia 08/03/2005, na sala de reuniões.
OBTENÇÃO DO EDITAL: O Edital completo poderá ser obtido via Internet no endereço: ***www.jaraguadosul.sc.gov.br*** ou na Divisão de Licitações da Prefeitura, no endereço abaixo.
INFORMAÇÕES: Informações e esclarecimentos poderão ser obtidos no seguinte endereço: Rua Walter Marquardt, nº 1.111, ou pelo fone **0xx47-372-8085 / 372-8058**, Fax **047-370-7253** ou pelos e-mail´s ***contratos@jaraguadosul.com.br*** ou ***licitacoes@jaraguadosul.com.br***
Jaraguá do Sul (SC), 10 de fevereiro de 2005

MOACIR ANTONIO BERTOLDI
Prefeito Municipal

NF 176.467 IOMP 3539/059

PMJ/FUNDO MUNICIPAL DA SAÚDE
AVISO DE ERRATA DA DISPENSA Nº031/2005.
O Município de Joinvilie leva ao conhecimento dos interessados que em conformidade com o que Preceitua a Lei 8.666/93, alterada pela Lei 8.883/94 e Lêi 9.648/98, está alterando o procedimento Licitatório conforme abaixo.
ONDE SE LÊ: Verba: 103010029.2.167.3.3.90.36

LEIA-SE: CONVÊNIO PROESF/2004
Celson José Ely
Diretor Adm. Financeiro

NF 176.447 IOMP 3513/050

ESTADO DE SANTA CATARINA
Prefeitura Municipal de Maravilha
ERRATA
Processo Licitatório 030/2005
Edital de Tomada de Preços 018/2005
Abertura da habilitação 18/02/2005 08:15 horas
Maravilha/SC 15 de fevereiro de 2005.
Juarez Vicari
Prefeito Municipal

NF 176.452 IOMP 3510/050

PREFEITURA DO MUNICIPIO DE MAFRA
ESTADO DE SANTA CATARINA
DEPARTAMENTO DE LICITAÇÕES

TERMO DE INEXIGIBILIDADE DE LICITAÇÃO 001/2005, PROCESSO LICITATÓRIO Nº 155/2005

FORNECEDOR:
REUNIDAS TRANSPORTE COLETIVO S/A
OBJETIVO: Transporte de pacientes dos usuários do sistema único de Saúde, que necessitam fazer tratamento fora de domicilio.
FUNDAMENTO DA INEXIGIBILIDADE: Lei Federal nº 8.666/93, artigo 25, inciso I, com alterações posteriores.
JUSTIFITATIVA: Consideramos que somente a Empresa Reunidas Transportes Coletivos, inscrita no CNPJ nº 83.054.395/0001-32 preenche os requisito necessários para prestação de serviços, pois dispõe de concessão das referidas linhas.
VALOR GLOBAL DO OBJETO: 40.000,00
PRAZO DO CONTRATO: ate 31 de dezembro de 2005.
Mafra, SC 16 de fevereiro de 2005.

LUIZ ALFREDO HERBST
Prefeito Municipal

NF 176.453 IOMP 3515/052

ESTADO DE SANTA CATARINA
PREFEITURA MUNICIPAL DE NOVA TRENTO
CANCELAMENTO DE PROCESSO LICITATÓRIO Nº 19/05 – EDITAL DE TOMADA DE PREÇOS Nº 007/05
OBJETO: Aquisição parcelada de produtos de enfermagem e pequena cirurgia
A PREFEITURA DE NOVA TRENTO TORNA PUBLICO O CANCELAMENTO DO EDITAL DE TOMADA DE PREÇO Nº 07/05.
MAIORES INFORMAÇÕES: Endereço acima ou pelo Telefone (0xx48) 267 0193, ramal 36 (Gabriel) – site: www.novatrento.sc.gov.br
SANDRA REGINA ECCEL RACHADEL
Prefeita Municipal

NF 176.469 IOMP 3549/054

PREFEITURA MUNICIPAL DE OTACÍLIO COSTA
Estado de Santa Catarina
COMISSÃO DE LICITAÇÕES
EDITAL DE TOMADA DE PREÇO N. 08/2005
ALTERAÇÃO DE CONDIÇÕES DO EDITAL

O Prefeito do Município de Otacílio Costa, torna público que foram feitos acréscimos e alterações no Edital e anexos da Tomada de Preço n. 08/2005, pelo que FICAM PRORROGADOS todos os prazos previstos inicialmente. Com isso, o prazo inicialmente previsto para 16/02/2005, fica prorrogado para às 14:00 horas do dia 08/03/2005. Os interessados que já adquiriram o edital ficam isentos do pagamento da nova taxa para o recebimento do edital alterado e seus anexos.

Informações pelo fone: (49) 275-2121/275-3334
Otacílio Costa, 16 de fevereiro de 2005.
ALTAMIR JOSÉ PAES
Prefeito Municipal

NF 176.451 IOMP 3524/051

Estado de Santa Catarina
Prefeitura Municipal de Pedras Grandes

Edital de Licitação
Processo nº 005/05
Tomada de Preços
Objeto: transporte escolar
Abertura : 09/03/2005
A retirada do edital e maiores informações, no depto de compras da Prefeitura Municipal sito a Rua José Marcon nº 311 ou pelo fone (48) 659.3000 no horário das 08:00 as 12:30 horas até 03/03/2005 mediante pagamento de taxa de R$ 50,00.

NF 176.448 IOMP 3521/052

PREFEITURA MUNICIPAL DE SÃO BONIFÁCIO. PROCESSO LICITATÓRIO Nº 01/2005 - MODALIDADE: DISPENSA DE LICITAÇÃO. **OBJETO:** LOCAÇÃO DE IMÓVEL PARA DEPÓSITO DE RESÍDUOS SÓLIDOS. **FUNDAMENTAÇÃO:** ART. 24, INCISO X, LEI 8.666/93. **DATA:** 03/01/05. **PROCESSO LICITATÓRIO Nº 02/2005 - MODALIDADE:** DISPENSA DE LICITAÇÃO. **OBJETO:** LOCAÇÃO DE GALPÃO PARA GARAGEM MUNICIPAL. **FUNDAMENTAÇÃO:** Art. 24, INCISO X, LEI 8.666/93. **DATA:** 03/01/05. **PROCESSO LICITATÓRIO Nº 03/2005 - MODALIDADE:** DISPENSA DE LICITAÇÃO. **OBJETO:** LOCAÇÃO DE SALA PARA FUNCIONAMENTO DA CÂMARA MUNICIPAL. **FUNDAMENTAÇÃO:** ART. 24, INCISO X, LEI 8.666/93. **DATA:** 03/01/05. **PROCESSO LICITATÓRIO Nº 04/2005 – MODALIDADE:** DISPENSA DE LICITAÇÃO. **OBJETO:** LOCAÇÃO DE SALA PARA FUNCIONAMENTO DA BIBLIOTECA PÚBLICA MUNICIPAL. **FUNDAMENTAÇÃO:** ART. 24, INCISO X, LEI Nº 8.666/93. **DATA:** 03/01/05. **PROCESSO LICITATÓRIO Nº 12/05. MODALIDADE:** DISPENSA DE LICITAÇÃO. **OBJETO:** CONTRATAÇÃO DE SERVIÇOS PARA EXECUÇÃO DO CURSO DE PEDAGOGIA A DISTÂNCIA. **FUNDAMENTAÇÃO:** ART. 24, INCISO XIII, LEI 8.666/93. **DATA:** 10/02/05. **HABILITAÇÃO DE PROCESSO LICITATÓRIO – PROCESSO Nº 06/2005. MODALIDADE:** TOMADA DE PREÇO. **HBILITADOS:** ASSOCIAÇÃO DOS AGRICULTORES DE SÃO BONIFÁCIO. **DATA:** 14/02/05.

COMUNICADO – A PREFEITURA MUNICIPAL DE SÃO BONIFÁCIO, solicita a todos os seus fornecedores e demais interessados que efetuem o seu cadastramento ou atualização, para o exercício 2005, junto a Comissão Permanente de Licitações, a Avenida 29 de Dezembro, 12 – São Bonifácio – SC. Documentação necessária conforme Lei nº 8.666 e suas alterações. Fone (0xx) 48 252 – 0065. Horário: Diariamente das 12:00 horas às 18:00 horas. São Bonifácio, 16 de fevereiro de 2005. Paulo Exterkoetter – Prefeito Municipal

NF 176.466 IOMP 3543/056

Estado de Santa Catarina
Prefeitura Municipal de Santa Helena

Edital de Licitação nº 11/2005
Tomada de Preço nº 02/2005
Objeto: Cotação de preço para Contratação de Empresa para fazer pavimentação com pedras irregulares, nos Bairros David Soster e Luiz Vitório Lazarotto, perfazendo um total de 5.905,92 m².
Modalidade – Tomada de Preço
Tipo de julgamento – Menor preço global.
Recebimento dos envelopes contendo as propostas e os documentos dar-se-á até as 14:00 horas do dia 07/03/2005 no setor de protocolo do Município, na Rua Dom Feliciano s/nº, Santa Helena – SC, e abertura dos envelopes contendo a documentação dar-se-á as 14:30 horas do mesmo dia.
Retirada do Edital no endereço acima, e informações pelo fone 49-6330009, com o Sr. Eldo Valmir Palú.
Santa Helena, aos 16 de fevereiro de 2005.

NF 176.455 IOMP 3531/058

ESTADO DE SANTA CATARINA
MUNICIPIO DE SNATA HELENA

O Município de Santa Helena, comunica a todos os interessados à se cadastrarem ou renovarem o cadastro, conforme determina a Lei 8.666/93 e suas alterações.
Maiores informações pelo fone (49) 6330009 com o Senhor Eldo Valmir Palu, em horário de expediente.

IOMP 3536/050
NF 176.464

ESTADO DE SANTA CATARINA
MUNICÍPIO DE SÃO JOSÉ DO CEDRO

O município de São José do Cedro torna público que se encontra aberta Concorrência n. 12/2005, com a finalidade de doação com encargos e cláusula de reversão de área de terra e pavilhões edificados sobre a mesma. Entrega da documentação e propostas até as 14:00 horas do dia 04/04/2005 na Prefeitura Municipal. Abertura dos envelopes no mesmo horário e local. Maiores informações junto ao Depto. de Compras, Contratos e Licitações deste Município, sito a Rua Jorge Lacerda, 1049, Centro - 2º andar. São José do Cedro, 03 de Fevereiro de 2005. JOSÉ ZANCHETT – Prefeito Municipal.

NF 176.449 IOMP 3523/055

Estado de Santa Catarina
PREFEITURA MUNICIPAL DE SÃO JOSÉ

RESULTADO DE DISPENSA DE LICITAÇÃO *nº 013/2005.*
Objeto: aquisição de leites para serem fornecidos pelo Programa Criança 21, do Município de São José. **EMPRESA ADJUDICADA:** DISTLÉ Distribuidora de Alimentos Ltda.
Maiores informações na Comissão Permanente de Licitação, sito à rua Domingos André Zanini - 300 - Campinas - São José/SC. Fone: (48) 381-0073.

Comissão Permanente de Licitação

NF 176.442 IOMP 3527/050

Estado de Santa Catarina
PREFEITURA MUNICIPAL DE SÃO JOSÉ

AVISO DE PUBLICAÇÃO - *Tomada de Preços nº 004/2005. Objeto:* contratação de empresas para fornecimento de materiais de limpeza, expediente, consumo e suprimentos de informática para atender as unidades escolares. **ENTREGA DOS ENVELOPES:** até às 14 horas do dia 7 de março de 2005. **ABERTURA DOS DOCUMENTOS DE HABILITAÇÃO:** às 14h30 do dia 7 de março de 2005.
Maiores informações na Comissão Permanente de Licitação, sito à rua Domingos André Zanini, 300 - Campinas - São José/SC. Fone/Fax: (48) 381-0073.

Comissão Permanente de Licitação

NF 176.441 IOMP 3526/054

CREDENCIAMENTO Nº 001/2005
PROCESSO ADMINISTRATIVO Nº 20/2005

O Prefeito do Município de Trombudo Central, Estado de Santa Catarina, **TORNA PÚBLICO**, para conhecimento dos interessados, conforme preceitua a Lei Nº 8666/93 de 21 de janeiro de 1993, que estará realizando inscrições para credenciamento de prestadores de serviços especializados na área de saúde, aos usuários do Sistema SUS do Município de Trombudo Central, para fins de atendimento em procedimentos e exames de diagnose (Serviços Laboratoriais).
A íntegra do presente edital poderá ser solicitado, em horário comercial, junto ao Depto de Compras, no Prédio da Prefeitura Municipal, sito à Praça Arthur Siewerdt, 01, bairro Centro, Trombudo Central (SC).

Trombudo Central, 15 de fevereiro de 2005.

FERNANDO LUIZ HOFFMANN
Prefeito Municipal

NF 176.460 IOMP 3514/058

ESTADO DE SANTA CATARINA
PREFEITURA MUNICIPAL DE SÃO JOÃO DO OESTE
FUNDO MUNICIPAL DA SAÚDE

EDITAL DE TOMADA DE PREÇO Nº 02/2005

OBJETO: O Município de São João do Oeste, torna público para o conhecimento dos interessados, que se encontra aberta licitação na modalidade de TOMADA DE PREÇO nº 02/2005, para contratação de serviços de assessoria e encaminhamento de pacientes em Hospitais na região da grande Florianópolis. Regendo-se o procedimento licitatório pelo que dispõe a Lei nº 8.666 de 21 de Junho de 1993 atualizada. Recebimento da documentação e das propostas para o dia 04.03.2005 às 09:00 horas e julgamento no mesmo dia, horário e local. Maiores informações e cópia do edital se encontram a disposição junto ao setor de licitações e Compras da Prefeitura Municipal sito à rua Encantado, 66 – centro – São João do Oeste, e ou pelo fone (49) 636.1122. São João do Oeste,SC, 16 de Fevereiro de 2.005.
ROLF HARRY TREBIEN – PREFEITO MUNICIPAL.

NF 176.454 IOMP 3534/057

ESTADO DE SANTA CATARINA
PREFEITURA MUNICIPAL DE SÃO JOÃO DO OESTE
FUNDO MUNICIPAL DA SAÚDE

EDITAL DE TOMADA DE PREÇO Nº 03/2005

OBJETO: O Município de São João do Oeste, torna público para o conhecimento dos interessados, que se encontra aberta licitação na modalidade de TOMADA DE PREÇO nº 03/2005, para contratação de serviços Profissionais de Fonoaudilogia. Regendo-se o procedimento licitatório pelo que dispõe a Lei nº 8.666 de 21 de Junho de 1993 atualizada. Recebimento da documentação e das propostas para o dia 04.03.2005 às 10:00 horas e julgamento no mesmo dia, horário e local. Maiores informações e cópia do edital se encontram a disposição junto ao setor de licitações e Compras da Prefeitura Municipal sito à rua Encantado, 66 – centro – São João do Oeste, e ou pelo fone (49) 636.1122. São João do Oeste,SC, 16 de Fevereiro de 2.005.
ROLF HARRY TREBIEN – PREFEITO MUNICIPAL.

NF 176.454 IOMP 3535/053

SAMAE
SERVIÇO AUTÔNOMO MUNICIPAL DE ÁGUA E ESGOTO
Rua Bahia, 1530 - Bairro do Salto - CEP 89.031-001 - Blumenau - SC

PREGÃO Nº 003/2005

Objeto: Sistema de Registro de Preços para Aquisição de Sulfato de Alumínio Granulado.
Início do Acolhimento de Propostas: dia 1/3/2005.
Limite de Acolhimento de Propostas: dia 2/3/2005, às 11h.
Data Abertura das Propostas: dia 2/3/2005, às 12h.
Data do Pregão: dia 2/3/2005, às 14h.
Edital completo: encontra-se disponível no site www.licitacoes-e.com.br, opção "Acesso Identificado", "Pesquisa Avançada", modalidade "Pregão", comprador "Serviço Autônomo Municipal de Água e Esgoto de Blumenau", situação "Publicada", bem como poderá ser retirado, mediante o prévio depósito de R$ 10,00 no Banco do Brasil, Agência 0095-7, Conta Corrente 15.437-7, na Divisão de Compras e Licitações, localizada na sede do SAMAE - Serviço Autônomo Municipal de Água e Esgoto de Blumenau, sito na rua Bahia, n.º 1530, em dias úteis, no horário das 10 às 16h.
Base legal: lei 10.520/2002, decreto municipal 7.732/2004 e lei 8.666/93 e alterações.

Blumenau, 17 de fevereiro de 2005.
LUIZ AYR FERREIRA DA SILVA
Diretor Presidente

NF 176.489 IOMP 3542/050

SAMAE
SERVIÇO AUTÔNOMO MUNICIPAL DE ÁGUA E ESGOTO
Rua Bahia, 1530 - Bairro do Salto - CEP 89.031-001 - Blumenau - SC

PREGÃO Nº 004/2005

Objeto: Aquisição de Tubos e Conexões para Manutenção em Redes de Distribuição de Água.
Início do Acolhimento de Propostas: dia 24/2/2005.
Limite de Acolhimento de Propostas: dia 1/3/2005, às 12h.
Data Abertura das Propostas: dia 1/3/2005, às 13h.
Data do Pregão: dia 2/3/2005, às 13h30min.
Edital completo: encontra-se disponível no site www.licitacoes-e.com.br, opção "Acesso Identificado", "Pesquisa Avançada", modalidade "Pregão", comprador "Serviço Autônomo Municipal de Água e Esgoto de Blumenau", situação "Publicada", bem como poderá ser retirado, mediante o prévio depósito de R$ 10,00 no Banco do Brasil, Agência 0095-7, Conta Corrente 15.437-7, na Divisão de Compras e Licitações, localizada na sede do

SAMAE - Serviço Autônomo Municipal de Água e Esgoto de Blumenau, sito na rua Bahia, n.º 1530, em dias úteis, no horário das 10 às 16h.
Base legal: lei 10.520/2002, decreto municipal 7.732/2004 e lei 8.666/93 e alterações.

Blumenau, 17 de fevereiro de 2005.
LUIZ AYR FERREIRA DA SILVA
Diretor Presidente

NF 176.489 IOMP 3541/053

TRIBUNAL DE CONTAS

TRIBUNAL DE CONTAS DO ESTADO
DIRETORIA DE ADM. E FINANÇAS
DEPTO. DE RECURSOS HUMANOS

Atos expedidos em 14.02.2005

Portaria TC.051/2005 - O Presidente do Tribunal de Contas do Estado de Santa Catarina, no uso das atribuições que lhe são conferidas pelo art.90, inciso I, da Lei Complementar nº 202, de 15 de dezembro de 2000 e pelo art. 271, inciso I, do Regimento Interno, aprovado pela Resolução nº TC.06/01,
Considerando os critérios de distribuição de processos a Relatores previstos nos arts. 116 a 122 do Regimento Interno;
Considerando a necessidade de redistribuição dos processos originariamente distribuídos ao Conselheiro que em 02.02.2005 assumiu a Presidência,
RESOLVE,
Art. 1º Os grupos de processos por unidades gestoras distribuídos por sorteio, que tinham como Relator o Conselheiro Luiz Suzin Marini, ficam redistribuídos ao Conselheiro Salomão Ribas Junior, na forma do artigo 120 do Regimento Interno deste Tribunal.
Art. 2º - Os processos com distribuição automática e aleatória, através de programa informatizado, que tinham como Relator o Conselheiro Luiz Suzin Marini, serão redistribuídos automática e aleatoriamente entre todos os Relatores.
Art. 3º - A Secretaria Geral - SEG e Diretoria de Informática - DIN adotarão as providências necessárias a consecução da redistribuição de processos prevista nos arts. 1º e 2º e informarão o seu resultado aos respectivos relatores.
Art. 4º - Esta Portaria entra em vigor na data de sua assinatura.

Portaria TC.055/2005 - O Presidente do Tribunal de Contas do Estado de Santa Catarina, no uso das atribuições que lhe são conferidas pelo art.90, inciso I, da Lei Complementar nº 202, de 15 de dezembro de 2000 e pelo art. 271, inciso I, do Regimento Interno, instituído pela Resolução nº TC.06/01,
Considerando o que dispõe a Resolução nº TC.06/2001, que institui o Regimento Interno do Tribunal de Contas do Estado de Santa Catarina, em seu art. 122, quanto à distribuição de processos ao Relator das contas prestadas anualmente pelo Governador do Estado;
Considerando que se fez necessária a redistribuição do processo de Prestação de Contas do Governo do Estado relativa ao exercício de 2004, em razão do impedimento do Relator inicialmente sorteado, mediante novo sorteio, nos termos do art. 122, § 1º, do Regimento Interno deste Tribunal.

RRESOLVE
Art. 1º Tornar Público o resultado do sorteio realizado na sessão ordinária realizada em 14.02.2005, do Plenário deste Tribunal, para a redistribuição a Relator do processo sobre as contas prestadas pelo Governador do Estado, relativas ao exercício financeiro de 2004, como segue:
- Prestação de Contas do Governo do Estado
Exercício financeiro de 2004
Relator sorteado: Conselheiro Otávio Gilson dos Santos
Art. 2º - Esta Portaria entra em vigor na data de sua publicação.

Portaria TC.056/2005 - O Presidente do Tribunal de Contas do Estado de Santa Catarina, no uso das atribuições que lhe são conferidas pelo art.90, inciso I, da Lei Complementar nº 202, de 15 de dezembro de 2000 e pelo art. 271, inciso I, do Regimento Interno, aprovado pela Resolução nº TC.06/01,
Considerando o que dispõe o Regimento Interno do Tribunal de Contas do Estado de Santa Catarina, em seu art. 122, quanto à distribuição de processos ao Relator das contas prestadas anualmente pelo Governador do Estado, relativas ao exercício financeiro de 2005, como segue:
Prestação de Contas do Governo do Estado
Exercício Financeiro de 2005
Relator Sorteado: Conselheiro José Carlos Pacheco
Art. 2º - Esta Portaria entra em vigor na data de sua publicação.

LUIZ SUZIN MARINI
PRESIDENTE
Diretoria de Administração e Finanças, em 16 de fevereiro de 2005.
José Roberto Queiróz
Diretor Geral de Administração e Finanças

IOMP 4859/057

PREFEITURAS MUNICIPAIS

PREFEITURA MUNICIPAL DE FLORIANÓPOLIS
GABINETE DO PREFEITO

LEI COMPLEMENTAR N.º 157, de 15 de fevereiro de 2005. ALTERA A LEGISLAÇÃO DO ISS, E DÁ OUTRAS PROVIDÊNCIAS. O Prefeito Municipal de Florianópolis, faz saber a todos os habitantes do Município que a Câmara Municipal de Vereadores aprovou e ele sanciona a seguinte Lei Complementar: Art. 1º Os dispositivos abaixo citados da Lei Complementar nº 007, de 06 de janeiro de 1997, com a redação dada pela Lei Complementar nº 126, de 28 de novembro de 2003, passam a vigorar com as seguintes alterações: "Art. 256 – O imposto será calculado mediante aplicação das seguintes alíquotas: I – 2% (dois por cento) para os serviços previstos nos itens 04 e 16 e nos subitens 08.01 e 10.05; II – 2,5% (dois vírgula cinco por cento) para os serviços previstos no item 09 e nos subitens 07.10; 10.08; 10.09; 11.02; 17.04; 17.05; 17.06; 17.12 e 17.19; III – 3% (três por cento) para os serviços previstos nos itens 07, 08 e 10, exceto os serviços previstos nos subitens mencionados nos incisos I e II; IV – 5% (cinco por cento) para os demais serviços. Art. 257 .....

Grau de Escolaridade dos Profissionais	Imposto anual em reais
I Ensino Superior	450,00
II Ensino Médio	225,00
III Outros	80,00

§ 1º ..... § 2º ..... § 3º O pagamento do imposto no prazo do seu vencimento implicará num desconto de 10% (dez por cento) dos valores constantes da Tabela acima." (NR) Art. 2º Fica estabelecida, sem solução de continuidade, a isenção prevista nos incisos I e III, do artigo 255, da Consolidação das Leis Tributárias do Município instituída pela Lei Complementar nº 007/97, na redação anterior à Lei Complementar nº 126, de 28 de novembro de 2003. Art. 3º A data de vencimento para o pagamento do ISS integral ou para a primeira parcela, quando parcelado, fica prorrogada para o dia 28 de fevereiro de 2005. Art. 4º Esta Lei Complementar entrará em vigor na data de sua publicação, retroagindo seus efeitos a primeiro de janeiro de 2005. Florianópolis, aos 15 de fevereiro de 2005. DÁRIO ELIAS BERGER Prefeito Municipal

IOMP 4851/056

PREFEITURA MUNICIPAL DE FLORIANÓPOLIS
GABINETE DO PREFEITO

LEI N.º 6586, de 15 de fevereiro de 2005. REMANEJA VAGAS EXISTENTES NO QUADRO DO MAGISTÉRIO MUNICIPAL E DÁ OUTRAS PROVIDÊNCIAS. O Prefeito Municipal de Florianópolis, Faz saber a todos os habitantes do Município que a Câmara Municipal de Vereadores aprovou e ele sanciona a seguinte Lei: Art. 1º Ficam remanejadas do Anexo II da Lei 2897, de 07 de julho de 1988, 3.255 (três mil duzentas e cinqüenta e cinco) vagas existentes nos seguintes cargos: a) PROFESSOR I – 2.862 b) PROFESSOR II – 169 c) AUXILIAR DE ENSINO I – 136 d) AUXILIAR DE ENSINO II – 88 Art. 2º As vagas referidas no artigo anterior ficarão assim distribuídas: a) PROFESSOR IV – 1.745 b) PROFESSOR V – 200 c) AUXILIAR DE ENSINO III – 810 d) AUXILIAR DE ENSINO IV – 300 e) SUPERVISOR ESCOLAR II – 100 f) ORIENTADOR EDUCACIONAL II – 100 Art. 3º As despesas decorrentes da aplicação desta lei correrão à conta de dotações orçamentárias próprias, ficando o Chefe do Poder Executivo autorizado a proceder à suplementação dos créditos necessários. Art 4º Esta lei entra em vigor na data da sua publicação. Florianópolis, 15 de fevereiro de 2005. **DÁRIO ELIAS BERGER PREFEITO MUNICIPAL**

IOMP 4862/058

PORTARIA N.º 002/FCFFC/2005

DESIGNA COMISSÃO PERMANENTE DE LICITAÇÕES, ENCARREGADA DE ELABORAR O EDITAL, RECEBER AS DOCUMENTAÇÕES E PROPOSTAS E JULGAR AS LICITAÇÕES PROMOVIDAS PELA FUNDAÇÃO CULTURAL DE FLORIANÓPOLIS FRANKLIN CASCAES E DÁ OUTRAS PROVIDÊNCIAS.

O SUPERINTENDENTE DA FUNDAÇÃO CULTURAL DE FLORIANÓPOLIS FRANKLIN CASCAES, no uso de suas atribuições conferidas pelo art. 10 da Lei nº 2.647/87, pelo art. 9º, inciso X do seu Estatuto e nas disposições do art. 51 da Lei Federal nº 8.666/93 atualizada pelas Leis nº 8.883 /94 e 9.648/98,

R E S O L V E:

Art. 1º Designar os servidores VILSON OZINO CLEMENTE, DECIO FLÁVIO BORTOLUZZI, SULANGER BAVARESCO e PAULO GUILHERME LAVOR DOS SANTOS, para sob a presidência do primeiro, comporem, como membros, a COMISSÃO PERMANENTE DE LICITAÇÕES encarregada de elaborar o edital, o recebimento das documentações e propostas e o julgamento das licitações promovidas pela Fundação Cultural de Florianópolis Franklin Cascaes - FCFFC.

Art. 2º Designar a servidora CARLA PERES DA SILVEIRA como membro Secretária da Comissão.

Art. 3º Fica estendida aos componentes desta Comissão a gratificação de exercício prevista no art. 1º da Lei nº 4.940/96.

Art. 4º A investidura dos membros da Comissão iniciará com a vigência desta Portaria e findará em 13 de fevereiro de 2006.

Art. 5º Esta Portaria entra em vigor na data de sua publicação.

Florianópolis, 14 de fevereiro de 2005.

VILSON ROSALINO DA SILVEIRA
SUPERINTENDENTE DA FCFFC

Republicado por incorreção IOMP 4992/059

PREFEITURA MUNICIPAL DE FLORIANÓPOLIS
Gabinete do Planejamento – GAPLAN.

EXTRATO DO TERMO ADITIVO: PMF X FAEPESUL – CONTRATO Nº 0540/04. OBJETO: Altera as cláusulas 1ª e 4ª do Contrato nº 540/04 que passa a vigorar com a seguinte redação: "Cláusula Primeira – Objeto Implantar e gerir o Sistema de Relacionamento com o Cidadão – PRÓ - CIDADÃO, visando vigorar proporcionar maior acessibilidade aos serviços prestados, reconhecer o cidadão como foco de atenção do Poder Público Municipal e tornar disponíveis serviços de qualidade, reafirmando desta forma a legitimidade da Prefeitura Municipal de Florianópolis perante a sociedade." "Cláusula Quarta – Da Dotação Orçamentária As despesas decorrentes do presente contrato correrão à conta do orçamento fiscal da unidade orçamentária GAPLAN (13.01) – projeto/atividade nº 2163 contrato de prestação de serviços "terceirizados" – elemento de despesa 3.1.90.34 – outras despesas com o pessoal decorrentes de contratos de terceirização com recursos próprios, para pagamento de pessoal e do projeto/atividade nº 2745 – programa de apoio administrativo do Pró – Cidadão, elemento de despesa 3.3.90.39 – outros serviços de terceiro pessoa jurídica com fonte de recursos próprios, para pagamento de outras despesas."ENTIDADE: Prefeitura Municipal de Florianópolis, através do GAPLAN – Gabinete de Planejamento e a FAEPESUL – Fundação de Apoio ao Ensino Pesquisa e Extensão da UNISUL. Data da assinatura: 31 de janeiro de 2005.

IOMP 4819/055

PREFEITURA MUNICIPAL DE FLORIANÓPOLIS
Secretaria Municipal de Habitação, Trabalho e Desenvolvimento Social

1º TERMO ADITIVO AO CONTRATO 540/FMDCA/2003 PMF X VIGILÂNCIA TRIÂNGULO LTDA. Objeto: Alteração da cláusula quinta e vigésima (prazo e valor) do contrato de prestação de serviços de vigilância. Prazo: O presente contrato fica prorrogado por mais 04 (quatro) meses, a contar do dia 21/12/2004. Valor: R$ 11.346,42 (Onze mil e trezentos e quarenta e seis reais e quarenta e dois centavos) mensais. Assinaturas: Sr. Dário Elias Berger pela PMF e Sr. Jeverson Benedet pela empresa Vigilância Triângulo Ltda.

PREFEITURA MUNICIPAL DE FLORIANÓPOLIS
Secretaria Municipal de Habitação, Trabalho e Desenvolvimento Social

1º TERMO ADITIVO AO CONTRATO 541/FMAS/2003 PMF X VIGILÂNCIA TRIÂNGULO LTDA. Objeto: Alteração da cláusula quinta e vigésima (prazo e valor) do contrato de prestação de serviços de vigilância. Prazo: O presente contrato fica prorrogado por mais 04 (quatro) meses, a contar do dia 23/12/2004. Valor: R$ 7.381,11 (Sete mil e trezentos e oitenta e um reais e onze centavos) mensais. Assinaturas: Sr. Dário Elias Berger pela PMF e Sr. Jeverson Benedet pela empresa Vigilância Triângulo Ltda.

IOMP 4812/050

PREFEITURA MUNICIPAL DE FLORIANÓPOLIS
Secretaria Municipal de Habitação, Trabalho e Desenvolvimento Social

TERMO DE RESCISÃO DO CONTRATO Nº 563/FMIS/2003 PMF X FUNDAÇÃO DE ENSINO E ENGENHARIA DE SANTA CATARINA - FEESC. Objeto: Rescisão do Contrato 563/FMIS/03, a partir de 01 de janeiro de 2005, na forma do inciso II do Art. 79 da Lei n º 8.666/93. Assinaturas: Sr. Dário Elias Berger PMF e Sr. Gilberto Inácio Klaumann pela FEESC.

PREFEITURA MUNICIPAL DE FLORIANÓPOLIS
Secretaria Municipal de Habitação, Trabalho e Desenvolvimento Social

TERMO DE RESCISÃO DO CONTRATO Nº 564/FMIS/2003 PMF X FUNDAÇÃO DE ENSINO E ENGENHARIA DE SANTA CATARINA - FEESC. Objeto: Rescisão do Contrato 564/FMIS/03, a partir de 01 de janeiro de 2005, na forma do inciso II do Art. 79 da Lei n º 8.666/93. Assinaturas: Sr. Dário Elias Berger PMF e Sr. Gilberto Inácio Klaunann pela FEESC.

IOMP 4818/066

PREFEITURA MUNICIPAL DE FLORIANÓPOLIS
Secretaria Municipal de Transportes e Obras
EXTRATO DO 2º TERMO ADITIVO AO CONTRATO Nº 518/SMTO/2004 – Objeto: Prorrogação de prazo à cláusula 6ª, objeto do Contrato nº 518/SMTO/2004 (Prolongamento da Servidão Santino Raup de Sá – Costeira do Pirajubaé); Prazo Final de Conclusão: 180 (cento e oitenta) dias, com término em 27/03/2005; Contratante: Município de Fpolis/SMTO/PMF; Contratada: PEREIRA & FAUSTINO LTDA. Florianópolis, 25 de janeiro de 2005. ENGº AURÉLIO CASTRO REMOR – Secretário Municipal de Transportes e Obras – ROSANGELA PEREIRA FAUSTINO – Contratada.

IOMP 4820/053

PREFEITURA MUNICIPAL DE FLORIANÓPOLIS
Secretaria Municipal de Transportes e Obras
EXTRATO DO 2º TERMO ADITIVO AO CONTRATO Nº 487/SMTO/2004 – Objeto: Prorrogação de prazo à cláusula 6ª, objeto do Contrato nº 487/SMTO/2004 (Pavimentação e drenagem na Rod. Virgílio Várzea – Canasvieiras – Florianópolis/SC - Trecho Praça Francisco Germano da Costa/Rio Papaquara); Prazo Final de Conclusão: 180 (cento e oitenta) dias, com término em 18/03/2005; Contratante: Município de Fpolis/SMTO/PMF; Contratada: CONPESA CONSTRUÇÃO PESADA LTDA. Florianópolis, 11 de fevereiro de 2005. **ENGº AURÉLIO CASTRO REMOR – Secretário Municipal de Transportes e Obras – PAULO GIL ALVES FILHO - Contratada.**

IOMP 4824/059

PREFEITURA MUNICIPAL DE IMBITUBA
Extrato do Contrato nº 08/2005
Contratada: Sueli Maria Leal da Silveira ME
Objeto: Contratação de uma empresa para fornecimento de materiais de expediente e informática, para uso dos funcionários das Secretarias Municipais.
Prazo: Até 02/05/2005 Valor: Até R$906,90
Fundamento: Processo de Convite nº 02/2005
Imbituba, 02 de fevereiro de 2005.
José Roberto Martins Sueli Maria Leal da Silveira
Prefeito Municipal Representante Legal
----------XXXXXX----------
Extrato do Contrato nº 09/2005
Contratada: Claudineia Maria Joaquim Lopes ME.
Objeto: Contratação de uma empresa para fornecimento de produtos alimentícios para uso na Merenda Escolar à ser distribuída nas Escolas e Creches do Município.
Prazo: Até 02/05/2005 Valor: Até R$19.236,55
Fundamento: Processo de Convite nº 04/2005
Imbituba, 02 de fevereiro de 2005.
José Roberto Martins Claudineia Maria Joaquim Lopes
Prefeito Municipal Representante Legal
----------XXXXXX----------
Extrato do Contrato nº 10/2005
Contratada: Vanio Vieira ME.
Objeto: Contratação de uma empresa para fornecimento de produtos alimentícios para uso na Merenda Escolar à ser distribuída nas Escolas e Creches do Município.
Prazo: Até 02/05/2005 Valor: Até R$21.665,60
Fundamento: Processo de Convite nº 04/2005
Imbituba, 02 de fevereiro de 2005.
José Roberto Martins Vanio Vieira
Prefeito Municipal Representante Legal
----------XXXXXX----------
Extrato do Contrato nº 11/2005
Contratada: José Cândido Espíndola ME.
Objeto: Contratação de uma empresa para fornecimento de produtos alimentícios para uso na Merenda Escolar à ser distribuída nas Escolas e Creches do Município.
Prazo: Até 02/05/2005 Valor: Até R$15.147,10
Fundamento: Processo de Convite nº 04/2005
Imbituba, 02 de fevereiro de 2005.
José Roberto Martins José Cândido Espíndola
Prefeito Municipal Representante Legal
----------XXXXXX----------
Extrato do Contrato nº 12/2005
Contratada: Livraria e Papelaria Figueiredo Ltda.
Objeto: Contratação de uma empresa para fornecimento de materiais de expediente e informática, para uso dos funcionários das Secretarias Municipais.
Prazo: Até 02/05/2005 Valor: Até R$28.916,00
Fundamento: Processo de Convite nº 02/2005
Imbituba, 02 de fevereiro de 2005.
José Roberto Martins Sérgio Figueiredo
Prefeito Municipal Representante Legal
----------XXXXXX----------
Extrato do Contrato nº 13/2005
Contratada: Comercial Preço Bom Z & C Ltda.
Objeto: Contratação de uma empresa para fornecimento de materiais de expediente e informática, para uso dos funcionários das Secretarias Municipais.
Prazo: Até 02/05/2005 Valor: Até R$21.259,40
Fundamento: Processo de Convite nº 02/2005
Imbituba, 02 de fevereiro de 2005.
José Roberto Martins Eugênio José Candemil
Prefeito Municipal Representante Legal
----------XXXXXX----------
Extrato do Contrato nº 14/2005
Contratada: Posto Nova Brasília Ltda.
Objeto: Contratação de uma empresa para fornecimento de combustíveis e lubrificantes destinados aos veículos, caminhões e máquinas da Secretaria de Transportes, Obras e Serviços Públicos, ônibus e Kombi da Secretaria de Educação e para os veículos da Radio Patrulha da Polícia Militar
Prazo: Até 04/08/2005 Valor: Até R$374.303,50
Fundamento: Processo de Tomada de Preços nº 03/2005
Imbituba, 04 de fevereiro de 2005.
José Roberto Martins Renato Soares Pereira
Prefeito Municipal Representante Legal

NF 176.468 IOMP 3540/057

PREFEITURA MUNICIPAL DE SÃO BONIFÁCIO. EXTRATOS DE CONTRATOS. CONTRATO N º 001/2005 – PARTES: PREFEITURA MUNICIPAL DE SÃO BONIFÁCIO e Auto Posto São Bonifácio Ltda. **OBJETO:** Fornecimento de Combustíveis e Lubrificantes. **VALOR:** R$ 417.565,00. **VIGÊNCIA:** 12 meses, a partir de 03/01/2005. **CONTRATO N º 002/2005 – PARTES:** PREFEITURA MUNICIPAL DE SÃO BONIFÁCIO E MÁRCIO JOSÉ BUCHNER. **OBJETO:** Fornecimento de combustíveis. **VALOR:** R$ 85.000,00. **VIGÊNCIA:** 12 meses, a partir de 03/01/2005. **CONTRATO N º 003/2005 - PARTES:** PREFEITURA MUNICIPAL DE SÃO BONIFÁCIO E ALBERTO BUSS. **OBJETO:** Locação de Imóvel para depósito de resíduos sólidos. **VALOR:** R$ 321,00 por mês. **VIGÊNCIA:** 12 meses a partir de 03/01/2005. **CONTRATO N º 004/2005 – PARTES:** PREFEITURA MUNICIPAL DE SÃO BONIFÁCIO e DONATO MOENSTER. **OBJETO:** Locação de Galpão para funcionamento de garagem. **VALOR:** R$ 289,00 por mês. **VIGÊNCIA:** 12 meses a partir de 03/01/2005. **CONTRATO N º 005/2005. PARTES:** PREFEITURA MUNICIPAL DE SÃO BONIFÁCIO E RITA HEIDEMANN MOENSTER. **OBJETO:** Locação de sala para funcionamento da Câmara Municipal. **VALOR:** R$ 401,00 por mês. **VIGÊNCIA:** 12 meses a partir de 03/01/2005. **CONTRATO N º 006/2005 – PARTES:** PREFEITURA MUNICIPAL DE SÃO BONIFÁCIO E FRANCISCO JOSÉ SCHADEN. **OBJETO:** Locação da sala para funcionamento da Biblioteca Pública Municipal. **VALOR:** R$ 411,00 por mês. **VIGÊNCIA:** 12 meses a partir de 03/01/2005.

ESTADO DE SANTA CATARINA
PREFEITURA MUNICIPAL DE PONTE SERRADA

EXTRATO DE CONTRATO

Contrato nº 0018/2005
Contratante: Prefeitura Municipal de Ponte Serrada.
Contratado: Ademir Sartori ME.
Valor: 1.347,00
Contrato nº 0019/2005
Contratante: Prefeitura Municipal de Ponte Serrada.
Contratado: Danúbia Bello ME.
Valor: 8.341,00
Contrato nº 0020/2005
Contratante: Prefeitura Municipal de Ponte Serrada.
Contratado: Reginanda Bellaver Muller & Cia Ltda.
Valor: 1.716,00
Objeto: Prestação de Serviços de Lavagem, Lubrificação e Conserto de Pneu.
Validade: 31/12/2005.
Amparo Legal: Lei 8.666/93, suas alterações e demais normas pertinentes e Processo Licitatório nº 0007/2005, na Modalidade de Convite nº 0001//2005.
Ponte Serrada, 15 de fevereiro de 2005.
SANDRO LUIZ FAVERO – PREFEITO MUNICIPAL

NF 176.443 IOMP 3520/056

EDITAL DE CONVOCAÇÃO
AUDIÊNCIA PÚBLICA

NERI VANDRESEN, PREFEITO MUNICIPAL DE RIO FORTUNA, no uso das suas atribuições e de acordo com o disposto no Art. 9º § 4º E 48º da LC 101/2000 LRF, convoca a População do Município de Rio Fortuna a participar de Audiência Pública, a ser realizada em 18/02/2005, no auditório da Câmara Municipal de Vereadores, a partir das 10:00 horas com a seguinte ordem do dia:
I -A avaliação e demonstração do cumprimento de metas fiscais do 3º quadrimestre do exercício 2004;
RIO FORTUNA/SC, 15 DE FEVEREIRO DE 2005.
NERI VANDRESEN
PREFEITO MUNICIPAL

NF 176.473 IOMP 3556/050

PUBLICAÇÕES DIVERSAS

COMISSÃO ELEITORAL

EDITAL DE CONVOCAÇÃO PARA A PRIMEIRA ELEIÇÃO DIRETA DO COLEGIADO DO CONSELHO REGIONAL DE FISIOTERAPIA E TERAPIA OCUPACIONAL DA 10ª REGIÃO (CREFITO-10)

Atendendo à Resolução COFFITO nº 291, de 17/12/04, publicada no D.O.U. em 30/12/2004, e à Resolução COFFITO nº 292, de 21.01.2005, publicada no D.O.U. em 27.01.2005, ambas também disponíveis no endereço da Internet <BRASIL, COFFITO, http://www.coffito.org.br>, a Comissão Eleitoral do CREFITO-10, por intermédio de seu Presidente, no exercício de suas atribuições, CONVOCA os Fisioterapeutas e Terapeutas Ocupacionais com inscrição na jurisdição do Estado de Santa Catarina, com total de 2.091 profissionais de inscrição definitiva na data deste Edital, a participarem da eleição direta para escolha do colegiado do CREFITO-10 para mandato a ser exercido no quadriênio 2005-2009, composto por 09 (nove) Conselheiros Efetivos e 09 (nove) Conselheiros Suplentes, com o mínimo de 3 (três) candidatos em cada uma das categorias, realizando-se a eleição direta no dia 06 (seis) de maio de 2005, no período de 08:00 (oito horas) às 18:00 (dezoito horas); tornando público que no período de 27 (vinte e sete) de fevereiro a 08 (oito) de março de 2005, entre 08:00 (oito horas) às 18:00 (dezoito horas), estará aberto o prazo para a protocolização de pedidos de inscrição de chapas concorrentes ao pleito, a serem realizados mediante requerimento dirigido ao Presidente da Comissão Eleitoral, acompanhado de provas que satisfaçam os requisitos de elegibilidade dispostos na Lei n.º 6.316/75 e no artigo 7º do Anexo da Resolução COFFITO nº 291, de 17/12/04, apresentados ao protocolo geral do CREFITO-10, na sede sita na Rua Bento Gonçalves nº 183, Sala 903 – Centro – Florianópolis – SC.
Não serão recebidos e protocolizados pela Comissão Eleitoral pedidos de inscrição de chapas desacompanhadas da integralidade da documentação exigida. Poderão fazer parte das chapas até 50,0% (cinqüenta por cento) de fisioterapeutas ou terapeutas ocupacionais residentes fora do local sede do Conselho Regional. O prazo para impugnação fundamentada dos candidatos será de 03 (três) dias contados da data da publicação do respectivo Edital. O voto é secreto, obrigatório, direto e pessoal, e somente será exercido pelo Fisioterapeuta ou Terapeuta Ocupacional com inscrição definitiva na jurisdição do CREFITO-10 e em situação regular, inclusive quanto a débitos de qualquer natureza; ao portador de duas inscrições no CREFITO para Fisioterapeuta e Terapeuta Ocupacional, somente será admitido um único voto por pleito e será facultativo o voto ao profissional com idade igual ou superior a 70 anos. As Mesas eleitorais para recepção e apuração dos votos funcionarão na sede do Conselho Regional de Fisioterapia e Terapia Ocupacional da 10ª Região e se a Comissão Eleitoral dispuser de outros locais onde funcionarem, inclusive em outros Municípios, divulgará prévia e amplamente seus endereços por meio de publicação de edital específico. Além do meio convencional, a Comissão Eleitoral poderá utilizar sistema eletrônico de recepção e apuração de votos para as Mesas Eleitorais instaladas na sede do CREFITO-10. Nos Municípios e localidades onde não tiver sido instalada Mesa Eleitoral, o voto será coletado por correspondência e a Comissão Eleitoral providenciará o material necessário à prática do ato, com a antecedência mínima de 10 (dez) dias. Nesses casos, o eleitor usará exclusivamente a cédula única adotada pela Comissão Eleitoral e por esta rubricada, a qual lhe será por esta remetida dentro de uma sobrecarta comum opaca que conterá apenas uma cédula oficial, será lacrada pelo eleitor, a ele sendo vedada a aposição de assinatura, expressões, rasuras, grafias e símbolos na cédula, capazes de sua identificação, bem como a postagem de quaisquer outros papéis e elementos, nulificando-se a cédula e o voto nesses casos; a sobrecarta, depois de lacrada, será colocada em envelope próprio que em seu verso constará a impressão do nome do eleitor, espaço destinado à obrigatória assinatura do eleitor, seu endereço e o número de registro no CREFITO-10; o envelope deverá obrigatoriamente ser endereçado e remetido à Comissão Eleitoral, preferencialmente com Aviso de Recebimento (AR) da EBCT, a fim de constituir única forma documental e segura de comprovação de envio do voto e cumprimento do dever atribuído pelo art. 3º da Lei 6.316/75; somente serão válidos e computados os votos que, remetidos no prazo certo e com observância dos requisitos, não aparentarem estar violados dentro de sobrecartas; os votos por correspondência serão apurados por Mesa destinada especificamente pela Comissão Eleitoral, instalada no mesmo local de recepção e apuração dos votos.
Presidente da Comissão Eleitoral do CREFITO-10

IOMP 1541/058 NF 22.284

CONSELHO REGIONAL DE MEDICINA DO ESTADO DE SANTA CATARINA

O **CONSELHO REGIONAL DE MEDICINA DO ESTADO DE SANTA CATARINA** Instituição fiscalizadora da profissão de Médico, no uso das atribuições que lhe confere o Art. 15, letra "d", da Lei nº 3.268, de 30 de setembro de 1957, e tendo em vista a disposição na letra "d", do Art. 22, do mesmo Diploma Legal, conforme decisão deste Conselho, transitada em julgado que, por unanimidade de votos, referente ao Processo Ético-Profissional nº 030/01, aplica-lhe a pena de:

"SUSPENSÃO DO EXERCÍCIO PROFISSIONAL POR TRINTA(30) DIAS"

ao Médico **PEDRO AUGUSTO RAMOS DA SILVA – CREMESC 5134**, por infração ao dispostos nos Artigos 2º, 4º, 17, 18, 29, 45, 46, 57, 61 e 76 do Código de Ética Médica, vez que cometeu infração ética ao deixar de agir com o máximo de zelo em detrimento da saúde humana; deixou de zelar pelo prestígio e bom conceito da profissão; não assegurou condições mínimas para o desempenho ético da Medicina; desrespeitou mutuamente, médico e os demais profissionais da área da saúde; realizou ato cirúrgico, esquecendo corpo estranho dentro do paciente causando-lhe graves conseqüências; deixou de observar as normas emanadas pelos Conselhos Federal e Regional de Medicina; examinou paciente internado sob os cuidados de outro profissional, sem o seu formal consentimento; deixou de solicitar exames e utilizar todos os meios disponíveis ao seu alcance para diagnóstico e tratamento do paciente; abandonou paciente sob seus cuidados e serviu-se de sua posição hierárquica para impedir que outro profissional utilizasse as instalações e demais recursos da instituição sob sua direção.

A pena acima mencionada deverá ser cumprida no período de **02/03/2005 a 31/03/2005**.

DRa.MARTA RINALDI MULLER-Presidente.

IOMP 1549/057 NF 22.279

INDÚSTRIAS COLIN S.A., comunica que requereu à Fundação do Meio Ambiente – FATMA, Licenciamento Ambiental de Operação, para atividade de indústria têxtil, com localização no município de Joinville – SC, na Av. Santos Dumont, 2400, bairro Bom Retiro. Processo IND-070/CRN. O prazo de impugnação junto a FATMA é de 20 (vinte) dias corridos a partir da data desta publicação e o licenciamento será concedido se atendida a legislação ambiental.

NF 176.324 IOMP 3495/051

Metalúrgica Riosulense S/A

Torna público que recebeu da FATMA, renovação da Licença Ambiental de Operação, até 20 de dezembro de 2007, para fabricação de peças fundidas e usinadas. Rio do Sul, 17 de fevereiro de 2005.

NF 176.390 IOMP 3508/053

CONSELHO REGIONAL DE MEDICINA DO ESTADO DE SANTA CATARINA

O **CONSELHO REGIONAL DE MEDICINA DO ESTADO DE SANTA CATARINA**, de acordo com as competências estatuídas nos Arts. 21 e 22, da Lei nº 3.268 de 30 de setembro de 1957 e na forma preconizada no Art. 67, Inciso III, da Resolução CFM nº 1.617, de 16 de maio de 2001, vem **NOTIFICAR** o médico Marco Antonio Nigro – CREMESC 7935, que tendo o Processo Ético-Profissional nº 039/98 transitado em julgado e sendo considerado infrator do disposto nos Artigos 98 e 142 do Código de Ética Médica, na sessão de julgamento realizada em 12/08/04, pelos Conselheiros Membros da 1ª Câmara do Tribunal Superior de Ética Médica do Conselho Federal de Medicina, que por unanimidade de votos conheceu e deu provimento parcial ao recurso interposto, mantendo a decisão do Conselho de origem, que lhe aplicou a pena de **"Censura Pública em Publicação Oficial"**, a qual será publicada no dia **02/03/2005** no Diário Oficial da União, Diário Oficial do Estado de Santa Catarina, bem como, na Revista do CREMESC (Art. 58, § 1º do CPEP) e, anotada em seu prontuário neste Conselho. Por se encontrar o referido médico em local incerto e não sabido e para que chegue ao conhecimento do interessado, expediu-se este Edital, que será publicado na forma da Lei. **DRA. MARTA RINALDI MULLER-Presidente.**

IOMP 1553/054 NF 22.279

INDUSTRIAL MADEIREIRA S/A
CGC/MF 86.547.833/0001-92

ASSEMBLÉIA GERAL ORDINÁRIA E EXTRAORDINÁRIA

EDITAL DE CONVOCAÇÃO

Pelo presente ficam convocados os senhores acionistas a se reunirem em Assembléia Geral Ordinária e Extraordinária à realizar-se na sede desta sociedade, à Rodovia SC 453 – Km 50 no Distrito Industrial em Videira – SC, às 09:30 horas do dia 24 de Abril de 2005, para deliberarem sobre a seguinte ordem do dia:

1 – Relatório da Diretoria;
2 – Exame, discussão e aprovação das Demonstrações Financeiras do exercício social encerrado em 31/12/2004;
3 – Planejamento das atividades da empresa e;
4 – Outros assuntos de interesse social.

AVISO AOS ACIONISTAS

Comunicamos aos senhores acionistas que se encontram à disposição na sede social à Rodovia SC 453, - Km 50, no Distrito Industrial em Videira – SC, os documentos a que se refere o Artigo 133 da Lei 6.404 de 15/12/1976, relativos ao exercício social encerrado em 31/12/2004.

Videira, 09 de Fevereiro de 2005 - A Diretoria

IOMP 1508/056 NF 22.258

EXTRAVIO DE BLOCO DE NOTAS FISCAIS

Empresa Comercial de Alimentos Marcondes Nascimento Ltda, com sede a rua Arno Willy Fauth, 315, Curitibanos SC, CNPJ 05.338.666/0001-78,Insc.Estadual 254.502.300, comunica o extravio de bloco de Notas Fiscais mod.2,série D-1,nºs 00358 a 00750, conforme registro da Delegacia de Curitibanos-BO nº1226 A/03. O mesmo comunica que não se responsabiliza pelo uso indevido dos mesmos.

NF 176.386 IOMP 3522/059

CONSELHO REGIONAL DE MEDICINA DO ESTADO DE SANTA CATARINA

EDITAL DE NOTIFICAÇÃO DE DECISÃO

O **CONSELHO REGIONAL DE MEDICINA DO ESTADO DE SANTA CATARINA**, de acordo com as competências estatuídas nos Arts. 21 e 22, da Lei nº 3.268 de 30 de setembro de 1957 e na forma preconizada no Art. 66, Inciso III, da Resolução CFM nº 1.617/2001-CPEP, vem **NOTIFICAR o medico WILSON BENEZ-CREMESC 8147**, que em cumprimento ao que determina o Art. 38, do Capítulo II, do Código de Processo Ético Profissional o para os Conselhos de Medicina, que foi julgado **PROCESSO ÉTICO-PROFISSIONAL Nº 008/99**, sendo que o Acórdão nº 16/04, está a vossa disposição na secretaria deste Conselho, cabendo Recurso de Apelação ao CFM, nos termos do Art. 50 do mesmo Código, no prazo de 30 (trinta) dias, contados a partir da publicação deste edital. Por se encontrar o referido medico em local incerto e não sabido e para que chegue ao conhecimento do interessado, expediu-se este Edital, que será publicado na forma da Lei. **DRA. MARTA RINALDI MULLER-Presidente**

IOMP 1545/051 NF 22.280

EDITAL DE CONVOCAÇÃO
ASSEMBLÉIA GERAL EXTRAORDINÁRIA ESPECÍFICA

A FEDERAÇÃO DOS TRABALHADORES EM TURISMO, HOSPITALIDADE E DE HOTÉIS, RESTAURANTES, BARES E SIMILARES NO ESTADO DE SANTA CATARINA, por seu Presidente abaixo assinado, convoca os empregados das empresas ORGANIZAÇÕES GOLDEN S/A COMERCIAL E ADMINISTRADORA DE BINGOS – FILIAL BLUMENAU, P&P COMERCIAL DE ALIMENTOS E BEBIDAS LTDA. e GOLDEN GAME COMERCIAL E ADMINISTRADORA DE VIDEO LOTERIAS LTDA. Todas estabelecidas na à Rua XV de Novembro, 1.225, Shopping Beira Rio, Centro, Blumenau - SC, para ASSEMBLÉIA GERAL EXTRAORDINÁRIA ESPECÍFICA, que será realizada no dia 28 de fevereiro de 2005, às 12:00 horas, em primeira convocação, com o número legal de empregados, ou às 1300 horas em segunda convocação, com qualquer número de empregados presentes, em sua sede para tratar da seguinte: ORDEM DO DIA

1º - Apresentação, discussão e votação por escrutínio secreto, das bases do *ACORDO DE FLEXIBILIZAÇÃO DA JORNADA DE TRABALHO através da adoção do Banco de Horas*, a ser firmado com as Empresas, seus Empregados e a Federação dos Trabalhadores da Categoria.Florianópolis (SC), 15 de fevereiro de 2005 Fausto Schmidt - Presidente

IOMP 1529/056 NF 22.287

COMUNICADO

BAR E MERCEARIA MANIZ LTDA - ME, inscrita no CNPJ 02.296.782/0001-04 e na FAC sob o nº 253.549.477, comunica o extravio das notas fiscais: 000.0001 a 000.050 Série D/1.

NF 176.397 IOMP 3544/052

COMUNICAMOS O ROUBO DO ECF BEMATECH MP 20 FI II VER 03.25 FAB.: 4708000148188 DE COLON CONVENIÊNCIAS LTDA F.:(047)436-1457.

NF 176.388 IOMP 3511/057

SENHORES CLIENTES

A Imprensa Oficial informa ao público seus setores de atendimento com seus respectivos fones para contatos:

- **Orçamento e formatação de matérias para publicação**
  Gerência Comercial/Setor de Taxação 239-6027
- **Orçamento de livros, folders etc.**
  Gerência Comercial/Setor de Orçamento 239-6071
- **Assinaturas Diário Oficial e Diário da Justiça**
  Gerência Comercial/Setor de Assinaturas 239-6014
- **Atraso na entrega de jornais - assinantes via correio**
  Gerência Comercial/Setor de Assinaturas 239-6014
- **Atraso na entrega de jornais - matérias publicadas**
  Gerência Comercial/Setor de Taxação 239-6026
- **Informação sobre matérias publicadas**
  Gerência de Publicações 239-6060 e 239-6062
- **Pedido de Certidão Negativa de Débito**
  Gerência de Administração/Setor Financeiro 239-6043
- **Emissão de Notas Fiscais e Notas de Correção**
  Gerência de Administração/Setor de Emissão de Notas 239-6022
- **Cópia de matéria publicada nos jornais**
  Gerência de Apoio Operacional/Setor de Arquivo 239-6030
- **Consulta de matérias no Diário da Justiça**
  Site www.ioesc.sc.gov.br
- **PABX 239-6000**

FEDERAÇÃO DOS CAMINHONEIROS AUTÔNOMOS DOS ESTADO DO RIO GRANDE DO SUL E SANTA CATARINA

EDITAL DE CONVOCAÇÃO

No uso das atribuições que me conferem os estatutos da Entidade, convoco a todos os Delegados Representantes dos Sindicatos filiados adimplentes, para a REUNIÃO EXTRAORDINÁRIA DO CONSELHO DE REPRESENTANTES, que se realizará no próximo dia 04 de março de 2005, na sede da Entidade sita rua José de Alencar nº 707 - 1º andar Sala 02 em Porto Alegre-RS, às 9:00 horas em primeira convocação e às 9:30 horas em segunda convocação com a presença mínima de dois terços (2/3) dos Delegados Representantes em dias com as obrigações Estatutárias junto a esta Federação, para deliberarem sobre os seguintes assuntos da Ordem do Dia:

a)- Alteração Estatutária, em seus artigos 16°, e 92°;

b)- Eleição da Diretoria de acordo com as alterações Estatutárias.

Porto Alegre, 16 de fevereiro de 2005.

EDER DAL'LAGO – Presidente

NF 176.389 IOMP 3516/059

BARRA DO CRAVARI AGROFLORESTAL S/A.
CNPJ.MF 04.527.481/0001-49

AVISO AOS ACIONISTAS

Acham-se à disposição dos Senhores Acionistas,na sede social da empresa,à Av. Crestani,515,sala,02,em Palma Sola (SC) os documentos a que se refere o artigo 133 da lei 6.404/76,relativos ao exercício social encerrado em 31 de dezembro de 2004. Palma Sola (SC) 14 de fevereiro de 2005. A ADMINISTRAÇÃO.

IOMP 1561/057 NF 22.275

MOINHO CATARINENSE S/A

CNPJ: 85.129.518/0001-82

ASSEMBLÉIA GERAL ORDINÁRIA

Convidamos os senhores Acionistas para reunirem-se em Assembléia Geral Ordinária, na sede social à Av Presidente Nereu Ramos, 748, nesta cidade de Mafra-SC, às 15:00 horas do dia 09 de abril de 2005, para tratarem do seguinte:

1) Exame, discussão e deliberação, sobre as demonstrações financeiras, Relatório da Diretoria e demais documentos referentes ao exercício social de 2004;
2) Eleição da Diretoria;
3) Assuntos de interesse social.

AVISO: Acham-se à disposição dos Senhores Acionistas, na sede social, os documentos a que se refere o artigo 133 da Lei nº 6.404/76.

Mafra (SC), 16 de fevereiro 2005.

A DIRETORIA

IOMP 1537/059 NF 22.285

" Súmula de Solicitação de Licença de Instalação"
A Brascan Energética S/A torna público que solicitou à FATMA, no dia 02/12/04,Licença de Instalação para o seguinte empreendimento: Empreendimento: PCH Portobello. Atividade: Produção de Energia.

NF 176.393 IOMP 3507/050

A empresa "WALDUYR GEREMIA" , inscrita no CNPJ sob No.76.394.147/0001-75 e inscricao Estadual No. 251.893.421 comunica o extravio dos blocos de: No. 001 a 181 utilizados, No. 182 a 200 em branco, No. 201 a 613 utilizados e No. 614 a 1000 em branco.

NF 176.394 IOMP 3525/058

CENTRO OESTE INVESTIMENTOS E PARTICIPAÇÕES S/A
CNPJ. nº.03.406.884/0001-77
AVISO AOS ACIONISTAS

Encontra-se à disposição dos Senhores Acionistas, na sede social da empresa, à Rodovia SC-471, s/nº., em Palma Sola(SC), os documentos à que se refere o artigo 133 da Lei nº. 6404/76, relativos ao exercício social encerrado em 31 de dezembro de 2004.

Palma Sola(SC), 14 de fevereiro de 2005.

IOMP 1569/058 NF 22.276

PALMASOLA S/A – MADEIRAS E AGRICULTURA
CNPJ. nº. 83.834.101/0001-95

AVISO AOS ACIONISTAS

Acham-se à disposição dos Senhores Acionistas, na sede social da empresa, à Av. Crestani, 515 em Palma Sola(SC), os documentos à que se refere o artigo 133 da Lei nº. 6404/76, relativos ao exercício social encerrado em 31 de dezembro de 2004.

Palma Sola(SC), 14 de fevereiro de 2005.

A Administração.

NF 22.277 IOMP 1565/052

COMUNICAMOS O ROUBO DO ECF BEMATECH MP 20 FI II ECF-IF, VERS. 03.25 , FAB.: 4708020434076 DE AUTO POSTO COLON LTDA.F.: (047)436-1457

NF 176.387 IOMP 3512/053

EXTRAVIO DE DOCUMENTOS

A Empresa **Cristiana Soares Ramos – ME**, CNPJ nº. 05.305.269/0001-08, comunica o extravio de N. F. de nºs. 015 à 500.

IOMP 1533/053 NF 22.286

Você sabia que...

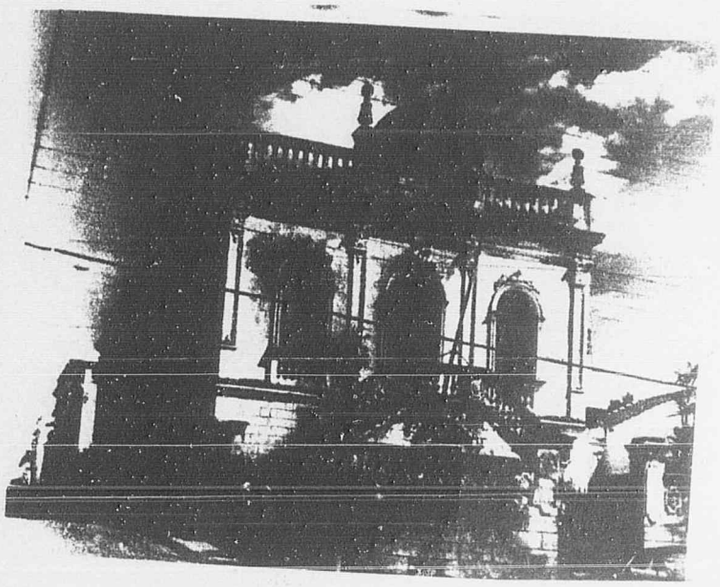

A primeira sede da
Imprensa Oficial do Estado
se localizava na
Rua Jerônimo Coelho,
esquina com Tenente Silveira,
no Centro de Florianópolis?

... E que nesta mesma sede
anteriormente funcionou a
Assembléia Legislativa Provincial?

IOESC

IMPRENSA OFICIAL DO ESTADO DE SANTA CATARINA

Responsável pela impressão, venda e distribuição dos Diários Oficiais do Estado e da Justiça.

SEDE
Rua Duque de Caxias, 261 – Saco dos Limões – Cx. P. 138
Florianópolis – Santa Catarina – CEP 88045-250
Fone (48) 239 6000 – Fax (48) 239 6011 – E-mail: ioesc@ioesc.sc.gov.br

AGÊNCIA DE ATENDIMENTO
Rua Tenente Silveira, 51 – Salas 4 e 5 – Edifício Hércules – Centro
Florianópolis – Santa Catarina – CEP 88010-300 – Fone (48) 222 9470